



GOBIERNO  
DE ESPAÑA

MINISTERIO  
DE EMPLEO  
Y SEGURIDAD SOCIAL

SECRETARÍA DE ESTADO  
DE LA SEGURIDAD SOCIAL

# Afiliación de extranjeros Seguridad Social

---

Marzo 2017



## AFILIACIÓN MEDIA DE EXTRANJEROS A LA SEGURIDAD SOCIAL

### ÍNDICE

	Página
Radiografía de la situación actual	3
Distribución por regímenes.	4
Afiliación por regímenes, provincias y CC.AA - Unión Europea -	5
Afiliación por regímenes, provincias y CC.AA - NO Unión Europea -	6
Afiliación por regímenes, provincias y CC.AA - TOTAL -	7
Afiliación media por CC.AA (gráfico)	8
Afiliación por género, provincias y CC.AA	9
Evolución de la afiliación media de extranjeros	10
Evolución de la afiliación de extranjeros por provincias y CC.AA	11
Reg. General. Distribución por sectores de actividad	12
Reg. Autónomos. Distribución por sectores de actividad	13
Distribución por países de procedencia	14
<b>CC.AA.</b>	
Andalucía	15
Aragón	18
Asturias	21
Illes Balears	24
Canarias	27
Cantabria	30
Castilla y León	33
Castilla la Mancha	36
Cataluña	39
C. Valenciana	42
Extremadura	45
Galicia	48
Madrid	51
R. de Murcia	54
Navarra	57
País Vasco	60
La Rioja	63
Ceuta	66
Melilla	69

## Marzo 2017

Afiliados  
extranjeros

1.739.720

2,20%

VARIACIÓN  
MENSUAL

VARIACIÓN  
ANUAL

5,88 %

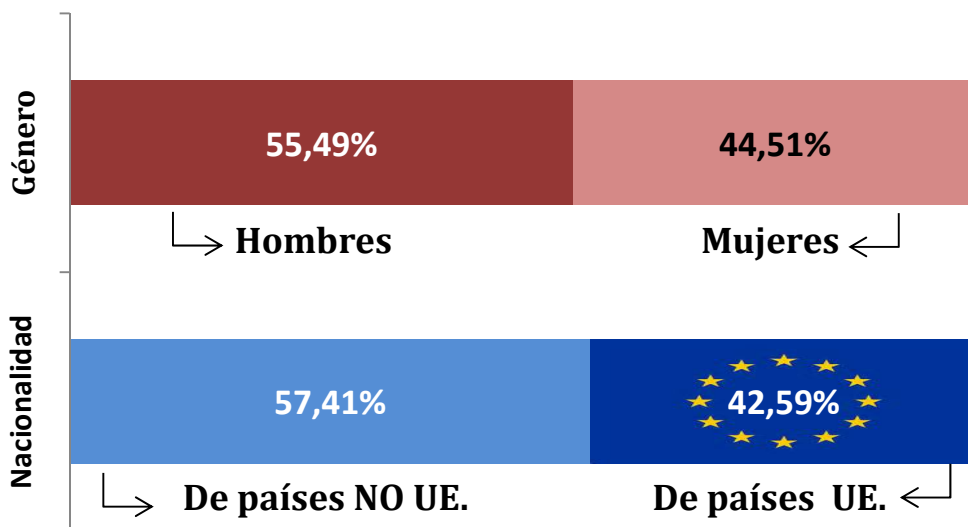

## AFILIACIÓN DE EXTRANJEROS

### DISTRIBUCIÓN POR RÉGIMENES

Media marzo 2017

	TOTAL GENERAL	General (1)	S.E. Agrario	S.E. Hogar	AUTÓNOMOS	MAR	CARBÓN	TOTAL
DE LA UNIÓN EUROPEA	602.456	474.149	77.767	50.541	137.269	1.038	159	740.922
DE PAÍSES NO UNIÓN EUROPEA	848.756	575.693	135.982	137.080	146.808	3.232	2	998.798
<b>TOTAL EXTRANJEROS</b>	<b>1.451.212</b>	<b>1.049.842</b>	<b>213.749</b>	<b>187.621</b>	<b>284.077</b>	<b>4.270</b>	<b>161</b>	<b>1.739.720</b>

(1) No se incluyen los afiliados de los Sistemas Especiales Agrario y Hogar

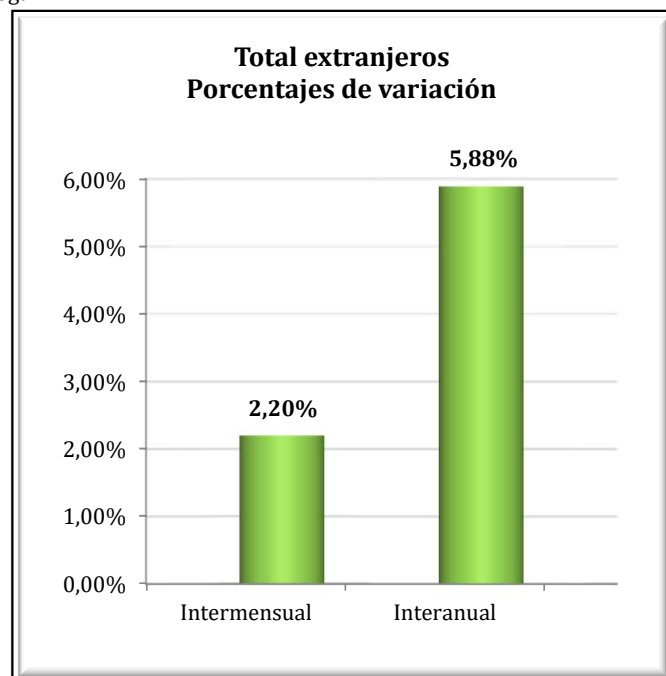
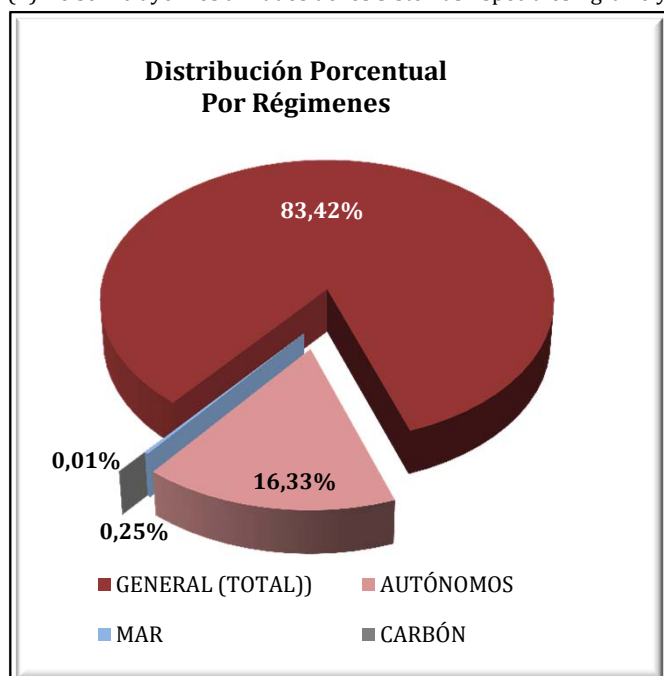

### VARIACIONES MENSUALES POR RÉGIMENES (total extranjeros)

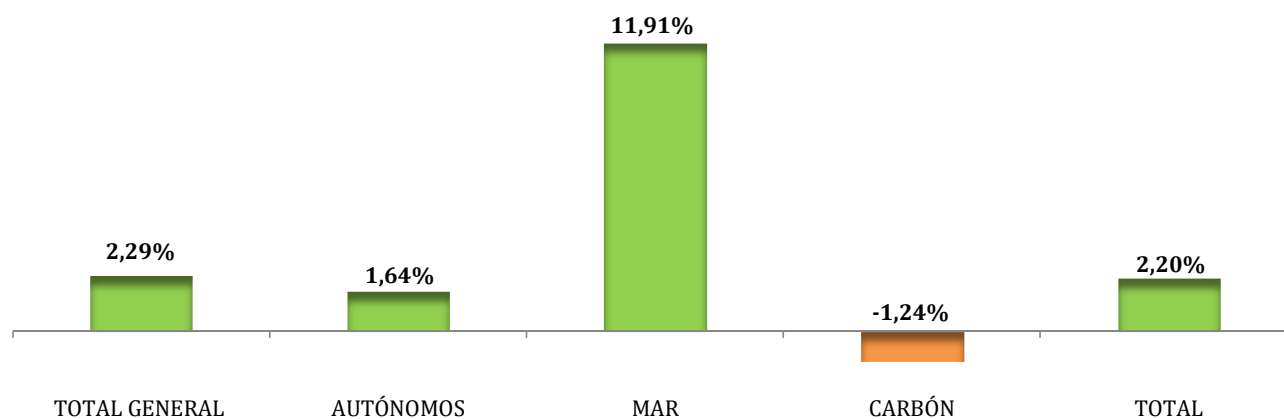

## EXTRANJEROS PROCEDENTES DE PAISES DE LA UNIÓN EUROPEA

Media marzo 2017

	TOTAL GENERAL	General (1)	S.E. Agrario	S.E. Hogar	AUTÓNOMOS	MAR	CARBÓN	TOTAL
Almería	15.911	9.552	5.910	448	2.377	11	0	18.298
Cádiz	2.655	2.404	164	87	1.412	13	0	4.081
Córdoba	3.170	1.202	1.838	131	304	0	0	3.474
Granada	6.219	3.506	2.482	232	1.362	2	0	7.584
Huelva	30.308	2.251	27.833	224	640	21	0	30.969
Jaén	1.449	805	574	71	202	0	0	1.651
Málaga	19.441	17.929	709	803	12.220	10	0	31.671
Sevilla	8.902	5.194	3.302	405	1.248	4	0	10.154
<b>ANDALUCÍA</b>	<b>88.055</b>	<b>42.842</b>	<b>42.811</b>	<b>2.402</b>	<b>19.766</b>	<b>62</b>	<b>0</b>	<b>107.883</b>
Huesca	5.483	3.956	1.107	419	586	0	0	6.069
Teruel	2.970	2.499	207	264	374	0	12	3.356
Zaragoza	19.308	14.570	2.040	2.697	3.444	0	0	22.751
<b>ARAGÓN</b>	<b>27.761</b>	<b>21.026</b>	<b>3.355</b>	<b>3.380</b>	<b>4.404</b>	<b>0</b>	<b>12</b>	<b>32.176</b>
<b>ASTURIAS</b>	<b>4.492</b>	<b>3.339</b>	<b>106</b>	<b>1.047</b>	<b>1.017</b>	<b>48</b>	<b>139</b>	<b>5.696</b>
<b>ILLES BALEARS</b>	<b>24.422</b>	<b>22.661</b>	<b>176</b>	<b>1.585</b>	<b>12.259</b>	<b>68</b>	<b>0</b>	<b>36.749</b>
Las Palmas	17.466	16.784	560	122	7.382	163	0	25.011
S.C.Tenerife	17.294	16.860	348	86	7.441	141	0	24.876
<b>CANARIAS</b>	<b>34.759</b>	<b>33.644</b>	<b>907</b>	<b>208</b>	<b>14.823</b>	<b>304</b>	<b>0</b>	<b>49.886</b>
<b>CANTABRIA</b>	<b>3.057</b>	<b>2.537</b>	<b>71</b>	<b>449</b>	<b>756</b>	<b>20</b>	<b>0</b>	<b>3.833</b>
Ávila	1.203	894	127	183	174	0	0	1.377
Burgos	5.758	4.669	369	720	801	0	0	6.559
León	2.097	1.704	197	196	461	0	8	2.566
Palencia	1.005	856	84	66	135	0	0	1.141
Salamanca	1.546	1.302	110	134	318	0	0	1.864
Segovia	3.998	2.973	703	323	364	0	0	4.362
Soria	1.652	1.435	106	111	136	0	0	1.789
Valladolid	5.065	3.643	838	584	556	0	0	5.621
Zamora	1.094	692	315	87	202	0	0	1.296
<b>CASTILLA-LEÓN</b>	<b>23.418</b>	<b>18.167</b>	<b>2.847</b>	<b>2.404</b>	<b>3.148</b>	<b>0</b>	<b>8</b>	<b>26.575</b>
Albacete	3.395	1.620	1.640	135	304	0	0	3.698
Ciudad Real	4.931	2.568	2.088	275	489	0	0	5.421
Cuenca	4.449	2.675	1.497	278	560	0	0	5.010
Guadalajara	5.265	4.403	258	604	789	0	0	6.054
Toledo	8.397	5.861	1.849	687	1.206	0	0	9.603
<b>CAST.-LA MANCHA</b>	<b>26.437</b>	<b>17.127</b>	<b>7.332</b>	<b>1.978</b>	<b>3.349</b>	<b>0</b>	<b>0</b>	<b>29.785</b>
Barcelona	75.851	73.989	194	1.668	17.068	58	0	92.977
Girona	10.563	9.953	262	347	4.381	30	0	14.974
Lleida	12.130	9.878	1.610	642	1.148	0	0	13.278
Tarragona	12.218	10.291	1.210	717	2.422	54	0	14.693
<b>CATALUÑA</b>	<b>110.762</b>	<b>104.112</b>	<b>3.275</b>	<b>3.375</b>	<b>25.019</b>	<b>142</b>	<b>0</b>	<b>135.923</b>
Alicante	25.150	22.962	1.337	852	12.007	49	0	37.206
Castellón	15.698	12.092	1.475	2.131	2.444	11	0	18.153
Valencia	31.463	22.732	6.284	2.447	6.786	17	0	38.266
<b>C. VALENCIANA</b>	<b>72.311</b>	<b>57.786</b>	<b>9.096</b>	<b>5.429</b>	<b>21.237</b>	<b>77</b>	<b>0</b>	<b>93.625</b>
Badajoz	2.855	1.706	975	175	510	0	0	3.365
Cáceres	1.181	793	309	79	268	0	0	1.449
<b>EXTREMADURA</b>	<b>4.037</b>	<b>2.499</b>	<b>1.283</b>	<b>254</b>	<b>777</b>	<b>0</b>	<b>0</b>	<b>4.814</b>
A Coruña	3.479	3.193	112	173	827	66	0	4.372
Lugo	1.686	1.200	387	99	305	64	0	2.055
Ourense	1.810	1.597	58	156	409	0	0	2.219
Pontevedra	3.991	3.795	58	137	1.029	74	0	5.094
<b>GALICIA</b>	<b>10.967</b>	<b>9.785</b>	<b>616</b>	<b>566</b>	<b>2.569</b>	<b>204</b>	<b>0</b>	<b>13.740</b>
<b>C. DE MADRID</b>	<b>130.745</b>	<b>107.478</b>	<b>388</b>	<b>22.878</b>	<b>18.746</b>	<b>40</b>	<b>0</b>	<b>149.530</b>
<b>R. DE MURCIA</b>	<b>12.619</b>	<b>8.843</b>	<b>3.204</b>	<b>572</b>	<b>2.598</b>	<b>8</b>	<b>0</b>	<b>15.225</b>
<b>NAVARRA</b>	<b>8.141</b>	<b>6.264</b>	<b>717</b>	<b>1.160</b>	<b>1.914</b>	<b>0</b>	<b>0</b>	<b>10.054</b>
Araba/Álava	2.349	2.002	147	200	418	0	0	2.766
Gipuzkoa	5.352	4.885	73	394	1.599	13	0	6.964
Bizkaia	6.605	5.028	262	1.315	1.803	51	0	8.459
<b>PAÍS VASCO</b>	<b>14.306</b>	<b>11.914</b>	<b>482</b>	<b>1.909</b>	<b>3.820</b>	<b>64</b>	<b>0</b>	<b>18.190</b>
<b>LA RIOJA</b>	<b>6.054</b>	<b>4.010</b>	<b>1.100</b>	<b>945</b>	<b>932</b>	<b>0</b>	<b>0</b>	<b>6.986</b>
CEUTA	37	37	0	0	26	0	0	63
MELILLA	79	79	0	0	110	0	0	189
<b>TOTAL</b>	<b>602.456</b>	<b>474.149</b>	<b>77.767</b>	<b>50.541</b>	<b>137.269</b>	<b>1.038</b>	<b>159</b>	<b>740.922</b>

(1) No se incluyen los afiliados de los Sistemas Especiales Agrario y Hogar

## EXTRANJEROS PROCEDENTES DE PAISES NO PERTENECIENTES A LA UNIÓN EUROPEA

Media marzo 2017

	TOTAL GENERAL	General (1)	S.E. Agrario	S.E. Hogar	AUTÓNOMOS	MAR	CARBÓN	TOTAL
Almería	37.921	7.768	29.600	552	2.321	91	0	40.333
Cádiz	4.071	2.964	170	937	1.748	32	0	5.850
Córdoba	3.204	1.544	891	768	732	0	0	3.936
Granada	7.617	3.923	2.605	1.090	2.341	6	0	9.964
Huelva	14.478	1.190	12.973	315	758	40	0	15.276
Jaén	3.524	1.203	1.988	332	620	0	0	4.144
Málaga	22.725	16.554	860	5.311	6.759	99	0	29.583
Sevilla	11.600	7.124	964	3.512	3.162	2	0	14.764
<b>ANDALUCÍA</b>	<b>105.138</b>	<b>42.269</b>	<b>50.051</b>	<b>12.818</b>	<b>18.441</b>	<b>270</b>	<b>0</b>	<b>123.850</b>
Huesca	4.328	2.712	1.197	419	417	0	0	4.745
Teruel	2.008	1.404	441	163	220	0	0	2.228
Zaragoza	16.554	11.835	1.720	3.000	4.097	0	0	20.651
<b>ARAGÓN</b>	<b>22.890</b>	<b>15.951</b>	<b>3.357</b>	<b>3.582</b>	<b>4.734</b>	<b>0</b>	<b>0</b>	<b>27.624</b>
<b>ASTURIAS</b>	<b>5.267</b>	<b>3.763</b>	<b>158</b>	<b>1.345</b>	<b>1.331</b>	<b>128</b>	<b>2</b>	<b>6.728</b>
<b>ILLES BALEARS</b>	<b>28.069</b>	<b>23.297</b>	<b>1.107</b>	<b>3.664</b>	<b>4.595</b>	<b>84</b>	<b>0</b>	<b>32.747</b>
Las Palmas	19.438	17.051	657	1.729	3.422	106	0	22.967
S.C.Tenerife	13.001	11.452	760	790	2.837	127	0	15.965
<b>CANARIAS</b>	<b>32.439</b>	<b>28.503</b>	<b>1.417</b>	<b>2.519</b>	<b>6.259</b>	<b>234</b>	<b>0</b>	<b>38.932</b>
<b>CANTABRIA</b>	<b>5.143</b>	<b>3.637</b>	<b>129</b>	<b>1.377</b>	<b>1.021</b>	<b>109</b>	<b>0</b>	<b>6.273</b>
Ávila	949	684	76	189	223	0	0	1.173
Burgos	3.236	2.518	164	554	460	0	0	3.696
León	2.866	1.896	297	672	622	0	0	3.488
Palencia	1.348	949	209	190	225	0	0	1.573
Salamanca	1.946	1.436	70	440	468	0	0	2.414
Segovia	1.974	1.484	177	314	228	0	0	2.203
Soria	1.306	999	115	192	166	0	0	1.472
Valladolid	3.289	2.376	255	659	626	0	0	3.916
Zamora	613	393	133	87	168	0	0	781
<b>CASTILLA-LEÓN</b>	<b>17.529</b>	<b>12.736</b>	<b>1.496</b>	<b>3.296</b>	<b>3.187</b>	<b>0</b>	<b>0</b>	<b>20.716</b>
Albacete	3.648	1.598	1.709	341	491	0	0	4.138
Ciudad Real	2.875	1.634	898	343	712	0	0	3.587
Cuenca	2.403	1.416	694	294	444	0	0	2.847
Guadalajara	3.529	3.000	172	356	589	0	0	4.118
Toledo	6.652	5.071	756	824	1.596	0	0	8.248
<b>CAST.-LA MANCHA</b>	<b>19.106</b>	<b>12.719</b>	<b>4.230</b>	<b>2.158</b>	<b>3.832</b>	<b>0</b>	<b>0</b>	<b>22.938</b>
Barcelona	171.185	142.241	2.338	26.605	31.708	218	0	203.110
Girona	26.508	21.758	2.070	2.679	4.505	180	0	31.193
Lleida	12.461	9.033	2.823	604	1.439	0	0	13.900
Tarragona	18.088	13.845	2.634	1.609	2.977	187	0	21.252
<b>CATALUÑA</b>	<b>228.241</b>	<b>186.877</b>	<b>9.866</b>	<b>31.498</b>	<b>40.629</b>	<b>585</b>	<b>0</b>	<b>269.455</b>
Alicante	32.271	23.000	6.550	2.720	7.213	162	0	39.646
Castellón	8.464	5.130	2.889	445	1.556	129	0	10.150
Valencia	33.965	21.983	6.190	5.792	8.750	32	0	42.747
<b>C. VALENCIANA</b>	<b>74.700</b>	<b>50.113</b>	<b>15.630</b>	<b>8.957</b>	<b>17.519</b>	<b>323</b>	<b>0</b>	<b>92.543</b>
Badajoz	1.732	1.179	219	334	699	0	0	2.431
Cáceres	2.847	953	1.628	267	467	0	0	3.314
<b>EXTREMADURA</b>	<b>4.579</b>	<b>2.132</b>	<b>1.847</b>	<b>601</b>	<b>1.166</b>	<b>0</b>	<b>0</b>	<b>5.745</b>
A Coruña	5.029	3.756	158	1.115	1.290	307	0	6.627
Lugo	1.932	1.364	279	289	331	367	0	2.630
Ourense	1.350	1.011	15	324	417	0	0	1.768
Pontevedra	3.795	2.925	49	821	1.115	397	0	5.307
<b>GALICIA</b>	<b>12.106</b>	<b>9.055</b>	<b>501</b>	<b>2.550</b>	<b>3.154</b>	<b>1.071</b>	<b>0</b>	<b>16.332</b>
<b>C. DE MADRID</b>	<b>179.232</b>	<b>135.098</b>	<b>534</b>	<b>43.600</b>	<b>27.802</b>	<b>20</b>	<b>0</b>	<b>207.054</b>
<b>R. DE MURCIA</b>	<b>64.054</b>	<b>17.242</b>	<b>42.155</b>	<b>4.657</b>	<b>4.312</b>	<b>130</b>	<b>0</b>	<b>68.496</b>
<b>NAVARRA</b>	<b>9.469</b>	<b>5.996</b>	<b>1.803</b>	<b>1.670</b>	<b>1.836</b>	<b>0</b>	<b>0</b>	<b>11.305</b>
Araba/Álava	5.410	4.212	167	1.031	943	0	0	6.354
Gipuzkoa	10.002	6.231	194	3.576	1.476	96	0	11.574
Bizkaia	13.938	8.771	292	4.875	2.580	167	0	16.684
<b>PAÍS VASCO</b>	<b>29.350</b>	<b>19.214</b>	<b>654</b>	<b>9.483</b>	<b>4.999</b>	<b>263</b>	<b>0</b>	<b>34.612</b>
<b>LA RIOJA</b>	<b>5.646</b>	<b>3.919</b>	<b>1.044</b>	<b>683</b>	<b>886</b>	<b>0</b>	<b>0</b>	<b>6.532</b>
CEUTA	2.360	1.212	0	1.148	308	13	0	2.681
MELILLA	3.439	1.961	2	1.476	795	2	0	4.236
<b>TOTAL</b>	<b>848.756</b>	<b>575.693</b>	<b>135.982</b>	<b>137.080</b>	<b>146.808</b>	<b>3.232</b>	<b>2</b>	<b>998.798</b>

(1) No se incluyen los afiliados de los Sistemas Especiales Agrario y Hogar

## TOTAL EXTRANJEROS

Media marzo 2017

	TOTAL GENERAL	General (1)	S.E. Agrario	S.E. Hogar	AUTÓNOMOS	MAR	CARBÓN	TOTAL
Almería	53.831	17.320	35.510	1.000	4.697	102	0	58.631
Cádiz	6.726	5.367	335	1.024	3.160	45	0	9.931
Córdoba	6.374	2.746	2.729	899	1.036	0	0	7.410
Granada	13.836	7.429	5.086	1.322	3.703	8	0	17.548
Huelva	44.785	3.441	40.805	539	1.399	62	0	46.246
Jaén	4.973	2.008	2.562	403	822	0	0	5.796
Málaga	42.165	34.483	1.569	6.114	18.980	109	0	61.254
Sevilla	20.501	12.317	4.266	3.918	4.410	6	0	24.918
<b>ANDALUCÍA</b>	<b>193.193</b>	<b>85.111</b>	<b>92.863</b>	<b>15.219</b>	<b>38.207</b>	<b>332</b>	<b>0</b>	<b>231.732</b>
Huesca	9.811	6.668	2.304	838	1.003	0	0	10.814
Teruel	4.978	3.903	648	427	594	0	12	5.584
Zaragoza	35.862	26.405	3.760	5.697	7.540	0	0	43.403
<b>ARAGÓN</b>	<b>50.651</b>	<b>36.977</b>	<b>6.712</b>	<b>6.962</b>	<b>9.138</b>	<b>0</b>	<b>12</b>	<b>59.801</b>
<b>ASTURIAS</b>	<b>9.759</b>	<b>7.103</b>	<b>265</b>	<b>2.392</b>	<b>2.348</b>	<b>177</b>	<b>141</b>	<b>12.424</b>
<b>ILLES BALEARS</b>	<b>52.490</b>	<b>45.958</b>	<b>1.283</b>	<b>5.249</b>	<b>16.854</b>	<b>152</b>	<b>0</b>	<b>69.496</b>
Las Palmas	36.903	33.835	1.217	1.851	10.805	269	0	47.977
S.C.Tenerife	30.295	28.311	1.107	876	10.277	268	0	40.841
<b>CANARIAS</b>	<b>67.198</b>	<b>62.147</b>	<b>2.324</b>	<b>2.727</b>	<b>21.082</b>	<b>538</b>	<b>0</b>	<b>88.818</b>
<b>CANTABRIA</b>	<b>8.200</b>	<b>6.174</b>	<b>200</b>	<b>1.826</b>	<b>1.776</b>	<b>129</b>	<b>0</b>	<b>10.105</b>
Ávila	2.153	1.578	203	372	397	0	0	2.550
Burgos	8.994	7.186	534	1.274	1.261	0	0	10.255
León	4.963	3.600	494	868	1.083	0	8	6.054
Palencia	2.353	1.804	293	256	360	0	0	2.713
Salamanca	3.492	2.738	180	574	786	0	0	4.278
Segovia	5.973	4.456	879	637	593	0	0	6.565
Soria	2.958	2.435	221	303	302	0	0	3.260
Valladolid	8.354	6.020	1.092	1.242	1.182	0	0	9.537
Zamora	1.707	1.085	448	174	371	0	0	2.077
<b>CASTILLA-LEÓN</b>	<b>40.947</b>	<b>30.903</b>	<b>4.343</b>	<b>5.701</b>	<b>6.335</b>	<b>0</b>	<b>8</b>	<b>47.291</b>
Albacete	7.043	3.217	3.349	476	794	0	0	7.837
Ciudad Real	7.806	4.202	2.986	618	1.202	0	0	9.007
Cuenca	6.853	4.091	2.191	571	1.004	0	0	7.857
Guadalajara	8.793	7.403	430	961	1.378	0	0	10.171
Toledo	15.048	10.933	2.605	1.510	2.803	0	0	17.851
<b>CAST.-LA MANCHA</b>	<b>45.542</b>	<b>29.845</b>	<b>11.561</b>	<b>4.136</b>	<b>7.181</b>	<b>0</b>	<b>0</b>	<b>52.723</b>
Barcelona	247.036	216.230	2.532	28.274	48.776	276	0	296.088
Girona	37.071	31.712	2.333	3.026	8.886	210	0	46.167
Lleida	24.591	18.911	4.433	1.246	2.587	0	0	27.178
Tarragona	30.305	24.136	3.844	2.326	5.399	242	0	35.945
<b>CATALUÑA</b>	<b>339.003</b>	<b>290.989</b>	<b>13.142</b>	<b>34.872</b>	<b>65.648</b>	<b>727</b>	<b>0</b>	<b>405.378</b>
Alicante	57.421	45.962	7.887	3.572	19.220	211	0	76.852
Castellón	24.162	17.222	4.364	2.576	4.001	140	0	28.303
Valencia	65.428	44.714	12.475	8.239	15.536	49	0	81.013
<b>C. VALENCIANA</b>	<b>147.011</b>	<b>107.899</b>	<b>24.726</b>	<b>14.386</b>	<b>38.757</b>	<b>400</b>	<b>0</b>	<b>186.168</b>
Badajoz	4.587	2.885	1.194	508	1.209	0	0	5.796
Cáceres	4.028	1.746	1.936	346	734	0	0	4.762
<b>EXTREMADURA</b>	<b>8.615</b>	<b>4.631</b>	<b>3.130</b>	<b>855</b>	<b>1.943</b>	<b>0</b>	<b>0</b>	<b>10.559</b>
A Coruña	8.508	6.949	270	1.289	2.117	374	0	10.999
Lugo	3.618	2.563	667	388	636	430	0	4.685
Ourense	3.161	2.608	73	480	826	0	0	3.987
Pontevedra	7.786	6.720	107	959	2.144	471	0	10.401
<b>GALICIA</b>	<b>23.073</b>	<b>18.840</b>	<b>1.117</b>	<b>3.116</b>	<b>5.723</b>	<b>1.275</b>	<b>0</b>	<b>30.071</b>
<b>C. DE MADRID</b>	<b>309.976</b>	<b>242.576</b>	<b>922</b>	<b>66.478</b>	<b>46.548</b>	<b>60</b>	<b>0</b>	<b>356.584</b>
<b>R. DE MURCIA</b>	<b>76.673</b>	<b>26.084</b>	<b>45.359</b>	<b>5.229</b>	<b>6.910</b>	<b>138</b>	<b>0</b>	<b>83.721</b>
<b>NAVARRA</b>	<b>17.609</b>	<b>12.260</b>	<b>2.520</b>	<b>2.830</b>	<b>3.750</b>	<b>0</b>	<b>0</b>	<b>21.359</b>
Araba/Álava	7.759	6.213	314	1.232	1.361	0	0	9.120
Gipuzkoa	15.354	11.116	267	3.971	3.075	109	0	18.538
Bizkaia	20.543	13.799	554	6.190	4.383	218	0	25.144
<b>PAÍS VASCO</b>	<b>43.656</b>	<b>31.128</b>	<b>1.136</b>	<b>11.392</b>	<b>8.819</b>	<b>327</b>	<b>0</b>	<b>52.802</b>
<b>LA RIOJA</b>	<b>11.700</b>	<b>7.929</b>	<b>2.144</b>	<b>1.627</b>	<b>1.818</b>	<b>0</b>	<b>0</b>	<b>13.519</b>
CEUTA	2.396	1.249	0	1.148	334	13	0	2.744
MELILLA	3.518	2.040	2	1.476	904	2	0	4.425
<b>TOTAL</b>	<b>1.451.212</b>	<b>1.049.842</b>	<b>213.749</b>	<b>187.621</b>	<b>284.077</b>	<b>4.270</b>	<b>161</b>	<b>1.739.720</b>

(1) No se incluyen los afiliados de los Sistemas Especiales Agrario y Hogar

## AFILIACIÓN DE EXTRANJEROS

### Distribución por Comunidades Autónomas

Media marzo 2017

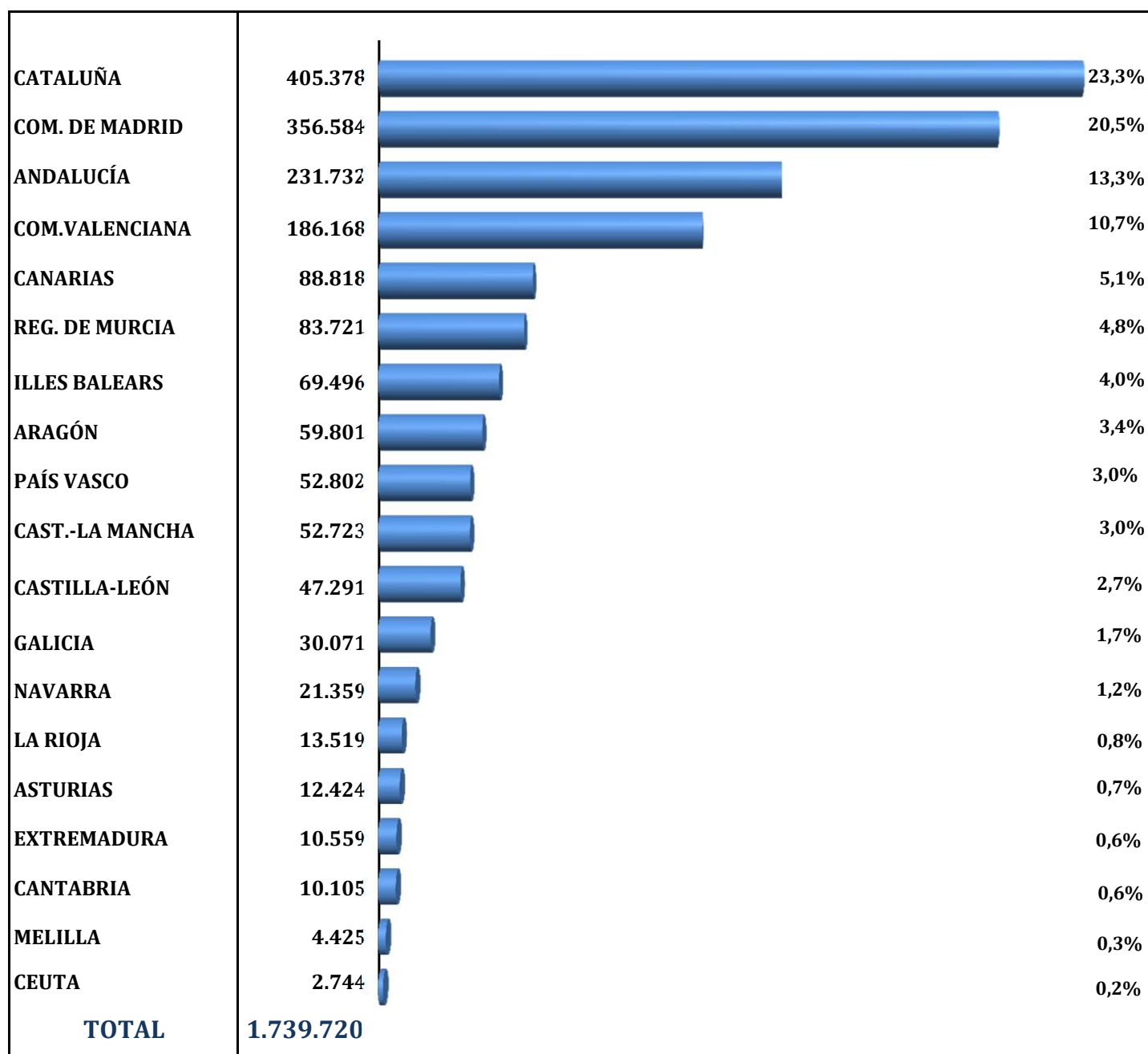



## AFILIACIÓN DE EXTRANJEROS. DISTRIBUCIÓN POR GÉNERO

Media marzo 2017

	UNION EUROPEA			NO UNION EUROPEA			TOTAL EXTRANJEROS		
	HOMBRES	MUJERES	TOTAL	HOMBRES	MUJERES	TOTAL	HOMBRES	MUJERES	TOTAL
Almería	9.449	8.850	18.190	30.131	10.202	40.333	39.579	19.051	58.631
Cádiz	2.271	1.809	3.838	3.239	2.611	5.850	5.510	4.421	9.931
Córdoba	2.135	1.340	4.482	2.143	1.792	3.936	4.278	3.132	7.410
Granada	3.991	3.593	7.766	5.914	4.050	9.964	9.904	7.643	17.548
Huelva	8.837	22.132	22.070	9.873	5.404	15.276	18.710	27.536	46.246
Jaén	1.009	642	2.633	2.925	1.219	4.144	3.935	1.861	5.796
Málaga	16.232	15.439	30.560	14.745	14.838	29.583	30.977	30.277	61.254
Sevilla	5.829	4.325	10.150	7.075	7.689	14.764	12.905	12.014	24.918
<b>ANDALUCÍA</b>	<b>49.753</b>	<b>58.130</b>	<b>99.690</b>	<b>76.045</b>	<b>47.805</b>	<b>123.850</b>	<b>125.798</b>	<b>105.935</b>	<b>231.732</b>
Huesca	3.507	2.562	5.943	3.335	1.410	4.745	6.842	3.972	10.814
Teruel	1.962	1.394	3.326	1.664	564	2.228	3.626	1.957	5.584
Zaragoza	11.942	10.809	22.530	11.554	9.097	20.651	23.496	19.906	43.403
<b>ARAGÓN</b>	<b>17.412</b>	<b>14.765</b>	<b>31.799</b>	<b>16.553</b>	<b>11.071</b>	<b>27.624</b>	<b>33.965</b>	<b>25.835</b>	<b>59.801</b>
<b>ASTURIAS</b>	<b>2.798</b>	<b>2.898</b>	<b>5.613</b>	<b>3.164</b>	<b>3.564</b>	<b>6.728</b>	<b>5.962</b>	<b>6.462</b>	<b>12.424</b>
<b>ILLES BALEARS</b>	<b>19.620</b>	<b>17.129</b>	<b>33.266</b>	<b>21.270</b>	<b>11.477</b>	<b>32.747</b>	<b>40.890</b>	<b>28.607</b>	<b>69.496</b>
Las Palmas	12.661	12.350	24.818	13.572	9.395	22.967	26.232	21.745	47.977
S.C.Tenerife	12.642	12.233	24.605	9.006	6.959	15.965	21.648	19.193	40.841
<b>CANARIAS</b>	<b>25.303</b>	<b>24.583</b>	<b>49.423</b>	<b>22.577</b>	<b>16.354</b>	<b>38.932</b>	<b>47.880</b>	<b>40.938</b>	<b>88.818</b>
<b>CANTABRIA</b>	<b>2.168</b>	<b>1.664</b>	<b>3.760</b>	<b>3.006</b>	<b>3.267</b>	<b>6.273</b>	<b>5.174</b>	<b>4.931</b>	<b>10.105</b>
Ávila	722	655	1.348	628	545	1.173	1.350	1.200	2.550
Burgos	3.701	2.858	6.486	2.148	1.548	3.696	5.849	4.406	10.255
León	1.536	1.031	2.537	1.729	1.759	3.488	3.264	2.790	6.054
Palencia	704	437	1.128	928	645	1.573	1.632	1.082	2.713
Salamanca	1.075	789	1.863	1.240	1.174	2.414	2.315	1.963	4.278
Segovia	2.286	2.076	4.314	1.276	927	2.203	3.562	3.003	6.565
Soria	1.146	643	1.757	878	594	1.472	2.024	1.236	3.260
Valladolid	3.166	2.454	5.591	2.064	1.852	3.916	5.231	4.306	9.537
Zamora	757	539	1.280	441	341	781	1.198	879	2.077
<b>CASTILLA-LEÓN</b>	<b>15.094</b>	<b>11.481</b>	<b>26.304</b>	<b>11.332</b>	<b>9.384</b>	<b>20.716</b>	<b>26.426</b>	<b>20.865</b>	<b>47.291</b>
Albacete	2.321	1.377	3.665	2.795	1.343	4.138	5.117	2.720	7.837
Ciudad Real	3.438	1.982	5.649	2.320	1.267	3.587	5.758	3.249	9.007
Cuenca	2.914	2.096	5.061	1.646	1.201	2.847	4.560	3.297	7.857
Guadalajara	3.157	2.897	5.891	2.577	1.540	4.118	5.734	4.437	10.171
Toledo	6.049	3.554	9.748	5.366	2.882	8.248	11.415	6.436	17.851
<b>CAST.-LA MANCHA</b>	<b>17.879</b>	<b>11.906</b>	<b>30.014</b>	<b>14.704</b>	<b>8.234</b>	<b>22.938</b>	<b>32.583</b>	<b>20.140</b>	<b>52.723</b>
Barcelona	50.886	42.091	91.161	115.065	88.045	203.110	165.951	130.136	296.088
Girona	8.414	6.560	14.379	20.020	11.173	31.193	28.434	17.733	46.167
Lleida	7.704	5.574	13.308	9.948	3.952	13.900	17.652	9.526	27.178
Tarragona	8.032	6.661	14.395	13.798	7.453	21.252	21.831	14.115	35.945
<b>CATALUÑA</b>	<b>75.036</b>	<b>60.886</b>	<b>133.243</b>	<b>158.832</b>	<b>110.623</b>	<b>269.455</b>	<b>233.868</b>	<b>171.510</b>	<b>405.378</b>
Alicante	19.548	17.658	35.886	24.076	15.570	39.646	43.624	33.228	76.852
Castellón	9.189	8.964	18.150	7.040	3.110	10.150	16.229	12.074	28.303
Valencia	21.184	17.082	38.657	25.261	17.486	42.747	46.445	34.568	81.013
<b>C. VALENCIANA</b>	<b>49.921</b>	<b>43.704</b>	<b>92.693</b>	<b>56.377</b>	<b>36.166</b>	<b>92.543</b>	<b>106.298</b>	<b>79.870</b>	<b>186.168</b>
Badajoz	2.093	1.272	3.415	1.105	1.326	2.431	3.198	2.598	5.796
Cáceres	807	642	1.399	1.886	1.428	3.314	2.692	2.070	4.762
<b>EXTREMADURA</b>	<b>2.899</b>	<b>1.914</b>	<b>4.815</b>	<b>2.991</b>	<b>2.754</b>	<b>5.745</b>	<b>5.890</b>	<b>4.668</b>	<b>10.559</b>
A Coruña	2.747	1.625	4.320	3.242	3.385	6.627	5.989	5.010	10.999
Lugo	1.378	677	2.000	1.547	1.083	2.630	2.925	1.760	4.685
Ourense	1.380	839	2.216	774	993	1.768	2.154	1.832	3.987
Pontevedra	3.428	1.666	5.029	2.721	2.586	5.307	6.149	4.252	10.401
<b>GALICIA</b>	<b>8.933</b>	<b>4.806</b>	<b>13.564</b>	<b>8.284</b>	<b>8.047</b>	<b>16.332</b>	<b>17.218</b>	<b>12.854</b>	<b>30.071</b>
<b>C. DE MADRID</b>	<b>74.384</b>	<b>75.146</b>	<b>147.277</b>	<b>99.927</b>	<b>107.127</b>	<b>207.054</b>	<b>174.311</b>	<b>182.273</b>	<b>356.584</b>
<b>R. DE MURCIA</b>	<b>8.838</b>	<b>6.386</b>	<b>14.739</b>	<b>48.199</b>	<b>20.297</b>	<b>68.496</b>	<b>57.038</b>	<b>26.683</b>	<b>83.721</b>
<b>NAVARRA</b>	<b>5.729</b>	<b>4.325</b>	<b>9.986</b>	<b>6.871</b>	<b>4.434</b>	<b>11.305</b>	<b>12.600</b>	<b>8.759</b>	<b>21.359</b>
Araba/Álava	1.746	1.020	2.755	3.673	2.681	6.354	5.419	3.701	9.120
Gipuzkoa	4.480	2.484	6.874	5.425	6.148	11.574	9.906	8.632	18.538
Bizkaia	4.790	3.669	8.366	8.332	8.352	16.684	13.122	12.022	25.144
<b>PAÍS VASCO</b>	<b>11.017</b>	<b>7.173</b>	<b>17.995</b>	<b>17.430</b>	<b>17.182</b>	<b>34.612</b>	<b>28.447</b>	<b>24.355</b>	<b>52.802</b>
<b>LA RIOJA</b>	<b>3.484</b>	<b>3.503</b>	<b>7.008</b>	<b>3.825</b>	<b>2.707</b>	<b>6.532</b>	<b>7.309</b>	<b>6.210</b>	<b>13.519</b>
CEUTA	41	22	59	1.225	1.456	2.681	1.266	1.478	2.744
MELILLA	130	59	190	2.234	2.002	4.236	2.364	2.061	4.425
<b>TOTAL</b>	<b>390.439</b>	<b>350.483</b>	<b>740.922</b>	<b>574.848</b>	<b>423.950</b>	<b>998.798</b>	<b>965.287</b>	<b>774.433</b>	<b>1.739.720</b>

## EVOLUCIÓN DE LA AFILIACIÓN MEDIA DE TRABAJADORES EXTRANJEROS

	General	Autónomos	Agrario	Mar	Carbón	Hogar	Total
<b>SERIE HISTÓRICA DE LOS MESES DE MARZO</b>							
<b>2.007</b>	1.410.653	175.768	154.545	4.434	723	170.127	1.916.250
<b>2.008</b>	1.503.075	232.747	180.765	5.007	643	156.476	2.078.714
<b>2.010</b>	1.190.815	196.038	255.740	4.994	728	179.916	1.828.230
<b>2.011</b>	1.144.545	200.182	246.986	4.811	564	180.350	1.777.438
<b>2.012</b>	1.346.081	209.304	----	4.808	610	129.925	1.690.728
<b>2.013</b>	1.384.474	214.863	----	4.437	363	----	1.604.138
<b>2.014</b>	1.305.309	226.217	----	4.064	298	----	1.535.889
<b>2.015</b>							
enero	1.271.672	240.614	----	3.511	259	----	<b>1.516.056</b>
febrero	1.282.695	241.696	----	3.712	266	----	<b>1.528.369</b>
<b>marzo</b>	<b>1.313.087</b>	<b>245.854</b>	----	<b>4.132</b>	<b>270</b>	----	<b>1.563.343</b>
abril	1.352.992	250.362	----	4.254	275	----	<b>1.607.883</b>
mayo	1.403.860	254.717	----	4.371	268	----	<b>1.663.217</b>
junio	1.404.809	258.442	----	4.589	258	----	<b>1.668.099</b>
julio	1.396.251	259.730	----	4.756	257	----	<b>1.660.994</b>
agosto	1.379.042	259.529	----	4.812	262	----	<b>1.643.645</b>
septiembre	1.380.188	260.679	----	4.754	253	----	<b>1.645.874</b>
octubre	1.367.404	261.497	----	4.493	250	----	<b>1.633.644</b>
noviembre	1.355.586	261.462	----	4.163	247	----	<b>1.621.458</b>
diciembre	1.362.610	261.613	----	3.370	245	----	<b>1.627.838</b>
<b>2.016</b>							
enero	1.337.039	260.022	----	3.521	239	----	<b>1.600.822</b>
febrero	1.347.171	261.518	----	3.753	239	----	<b>1.612.681</b>
<b>marzo</b>	<b>1.373.140</b>	<b>265.537</b>	----	<b>4.150</b>	<b>238</b>	----	<b>1.643.064</b>
abril	1.408.690	269.823	----	4.344	234	----	<b>1.683.092</b>
mayo	1.452.567	273.680	----	4.541	230	----	<b>1.731.018</b>
junio	1.465.964	276.989	----	4.620	228	----	<b>1.747.801</b>
julio	1.464.525	277.581	----	4.783	225	----	<b>1.747.114</b>
agosto	1.445.398	277.009	----	4.936	212	----	<b>1.727.555</b>
septiembre	1.444.000	278.035	----	4.787	212	----	<b>1.727.034</b>
octubre	1.450.065	278.787	----	4.568	206	----	<b>1.733.626</b>
noviembre	1.422.070	278.351	----	4.298	201	----	<b>1.704.921</b>
diciembre	1.429.728	278.567	----	3.363	199	----	<b>1.711.858</b>
<b>2.017</b>							
enero	1.406.595	277.304	----	3.519	166	----	<b>1.687.585</b>
febrero	1.418.765	279.504	----	3.816	163	----	<b>1.702.248</b>
<b>marzo</b>	<b>1.451.212</b>	<b>284.077</b>	----	<b>4.270</b>	<b>161</b>	----	<b>1.739.720</b>
abril							
mayo							
junio							
julio							
agosto							
septiembre							
octubre							
noviembre							
diciembre							

## VARIACIÓN MENSUAL Y ANUAL POR PROVINCIAS Y CC.AA

	mar.-17	Variación mensual		Variación anual	
		Absoluta	en %	Absoluta	en %
Almería	58.631	104	0,18%	1.949	3,44%
Cádiz	9.931	326	3,39%	96	0,97%
Córdoba	7.410	-1.330	-15,22%	756	11,36%
Granada	17.548	-484	-2,68%	587	3,46%
Huelva	46.246	12.995	39,08%	810	1,78%
Jaén	5.796	-5.074	-46,68%	493	9,29%
Málaga	61.254	1.992	3,36%	3.607	6,26%
Sevilla	24.918	272	1,10%	992	4,15%
<b>ANDALUCÍA</b>	<b>231.732</b>	<b>8.801</b>	<b>3,95%</b>	<b>9.289</b>	<b>4,18%</b>
Huesca	10.814	175	1,65%	704	6,97%
Teruel	5.584	131	2,40%	248	4,64%
Zaragoza	43.403	440	1,02%	2.846	7,02%
<b>ARAGÓN</b>	<b>59.801</b>	<b>746</b>	<b>1,26%</b>	<b>3.798</b>	<b>6,78%</b>
<b>ASTURIAS</b>	<b>12.424</b>	<b>227</b>	<b>1,86%</b>	<b>-56</b>	<b>-0,45%</b>
<b>ILLES BALEARS</b>	<b>69.496</b>	<b>6.805</b>	<b>10,86%</b>	<b>5.168</b>	<b>8,03%</b>
Las Palmas	47.977	407	0,86%	3.146	7,02%
S.C.Tenerife	40.841	487	1,21%	2.960	7,81%
<b>CANARIAS</b>	<b>88.818</b>	<b>893</b>	<b>1,02%</b>	<b>6.106</b>	<b>7,38%</b>
<b>CANTABRIA</b>	<b>10.105</b>	<b>237</b>	<b>2,40%</b>	<b>370</b>	<b>3,81%</b>
Ávila	2.550	50	1,98%	79	3,20%
Burgos	10.255	146	1,44%	538	5,54%
León	6.054	99	1,66%	193	3,30%
Palencia	2.713	49	1,84%	150	5,87%
Salamanca	4.278	13	0,31%	77	1,84%
Segovia	6.565	90	1,39%	502	8,28%
Soria	3.260	79	2,50%	223	7,36%
Valladolid	9.537	103	1,09%	659	7,42%
Zamora	2.077	44	2,18%	38	1,88%
<b>CASTILLA-LEÓN</b>	<b>47.291</b>	<b>673</b>	<b>1,44%</b>	<b>2.461</b>	<b>5,49%</b>
Albacete	7.837	94	1,22%	592	8,17%
Ciudad Real	9.007	-263	-2,84%	306	3,52%
Cuenca	7.857	2	0,02%	497	6,75%
Guadalajara	10.171	185	1,85%	657	6,91%
Toledo	17.851	-252	-1,39%	761	4,45%
<b>CAST.-LA MANCHA</b>	<b>52.723</b>	<b>-234</b>	<b>-0,44%</b>	<b>2.813</b>	<b>5,64%</b>
Barcelona	296.088	5.629	1,94%	25.425	9,39%
Girona	46.167	2.054	4,66%	2.618	6,01%
Lleida	27.178	-89	-0,33%	1.877	7,42%
Tarragona	35.945	751	2,13%	1.393	4,03%
<b>CATALUÑA</b>	<b>405.378</b>	<b>8.345</b>	<b>2,10%</b>	<b>31.313</b>	<b>8,37%</b>
Alicante	76.852	2.600	3,50%	3.934	5,39%
Castellón	28.303	-759	-2,61%	1.108	4,07%
Valencia	81.013	-218	-0,27%	2.966	3,80%
<b>C. VALENCIANA</b>	<b>186.168</b>	<b>1.624</b>	<b>0,88%</b>	<b>8.008</b>	<b>4,49%</b>
Badajoz	5.796	-8	-0,13%	186	3,32%
Cáceres	4.762	82	1,76%	-267	-5,30%
<b>EXTREMADURA</b>	<b>10.559</b>	<b>75</b>	<b>0,71%</b>	<b>-80</b>	<b>-0,75%</b>
A Coruña	10.999	219	2,03%	250	2,33%
Lugo	4.685	144	3,18%	217	4,85%
Ourense	3.987	14	0,36%	52	1,31%
Pontevedra	10.401	151	1,47%	146	1,43%
<b>GALICIA</b>	<b>30.071</b>	<b>528</b>	<b>1,79%</b>	<b>664</b>	<b>2,26%</b>
<b>C. DE MADRID</b>	<b>356.584</b>	<b>4.576</b>	<b>1,30%</b>	<b>16.962</b>	<b>4,99%</b>
<b>R. DE MURCIA</b>	<b>83.721</b>	<b>3.361</b>	<b>4,18%</b>	<b>5.536</b>	<b>7,08%</b>
<b>NAVARRA</b>	<b>21.359</b>	<b>69</b>	<b>0,32%</b>	<b>1.039</b>	<b>5,11%</b>
Araba/Álava	9.120	139	1,55%	654	7,33%
Gipuzkoa	18.538	379	2,08%	1.110	6,37%
Bizkaia	25.144	283	1,14%	673	2,75%
<b>PAÍS VASCO</b>	<b>52.802</b>	<b>801</b>	<b>1,54%</b>	<b>2.437</b>	<b>4,84%</b>
<b>LA RIOJA</b>	<b>13.519</b>	<b>-73</b>	<b>-0,53%</b>	<b>671</b>	<b>5,22%</b>
CEUTA	2.744	31	1,16%	101	3,82%
MELILLA	4.425	-13	-0,29%	56	1,27%
<b>TOTAL</b>	<b>1.739.720</b>	<b>37.473</b>	<b>2,20%</b>	<b>96.656</b>	<b>5,88%</b>

**AFILIACIÓN DE EXTRANJEROS**  
**DISTRIBUCIÓN POR SECTORES DE ACTIVIDAD**  
**RÉGIMEN GENERAL**

Media marzo 2017

SECTORES	UNIÓN EUROPEA	NO UNIÓN EUROPEA	TOTAL	% participación s/ total Rég. Gral.	% variación intermensual	% variación interanual
Agricultura, Ganadería, Caza, Selvicultura y Pesca	7.070	6.247	13.317	0,92%	1,72%	4,89%
Industrias Extractivas	577	377	954	0,07%	3,09%	-6,01%
Industria Manufacturera	46.001	51.971	97.973	6,75%	1,37%	7,20%
Suministro de Energía Eléctrica, Gas, Vapor y Aire Acondicionado	264	189	453	0,03%	2,96%	4,69%
Suministro de Agua, Actividades de Saneamiento, Gestión de Residuos y Descontaminación	1.567	2.954	4.521	0,31%	1,52%	4,85%
Construcción	42.117	55.434	97.552	6,72%	4,86%	17,60%
Comercio; Reparación vehículos motor y motocicletas	69.914	108.979	178.893	12,33%	0,91%	5,14%
Transporte y Almacenamiento	38.184	19.874	58.058	4,00%	1,80%	11,57%
Hostelería	91.597	148.729	240.326	16,56%	5,75%	6,02%
Información y Comunicaciones	16.123	10.776	26.899	1,85%	1,90%	14,45%
Actividades Financieras y de Seguros	4.762	2.387	7.150	0,49%	1,36%	9,02%
Actividades Inmobiliarias	5.352	4.513	9.866	0,68%	1,51%	9,91%
Actividades Profesionales Científicas y Técnicas	26.932	16.762	43.694	3,01%	1,98%	10,59%
Actividades Administrativas y Servicios Auxiliares	46.857	64.412	111.269	7,67%	2,31%	10,44%
Administración Pública y Defensa; Seguridad Social Obligatoria	4.111	8.156	12.268	0,85%	0,62%	7,45%
Educación	34.170	14.518	48.688	3,35%	1,85%	5,27%
Actividades Sanitarias y Servicios Centrales	17.680	29.946	47.626	3,28%	0,92%	6,68%
Actividades Artísticas, Recreativas y de Entretenimiento	9.316	9.591	18.907	1,30%	3,02%	7,59%
Otros Servicios	9.356	17.313	26.669	1,84%	2,17%	7,15%
Actividades de los Hogares como Empleadores de Personal Doméstico y Productores de Bienes y Servicios para uso Propio	1.825	2.135	3.960	0,27%	0,11%	-2,07%
Actividades de Organizaciones y Organismo Extraterritoriales	372	429	801	0,06%	0,65%	1,11%
S.E. Agrario	77.767	135.982	213.749	14,73%	1,69%	5,89%
S.E. Hogar	50.541	137.080	187.621	12,93%	0,20%	-6,51%
<b>TOTAL</b>	<b>602.456</b>	<b>848.756</b>	<b>1.451.212</b>	<b>100,00%</b>	<b>2,29%</b>	<b>5,69%</b>

**AFILIACIÓN DE EXTRANJEROS**  
**DISTRIBUCIÓN POR SECTORES DE ACTIVIDAD**  
**RÉGIMEN ESPECIAL DE TRABAJADORES AUTÓNOMOS**

Media marzo 2017

SECTORES	UNIÓN EUROPEA	NO UNIÓN EUROPEA	TOTAL	% participación s/ total Rég. Autónomos	% variación intermensual	% variación interanual
Agricultura, Ganadería, Caza, Selvicultura y Pesca	2.124	1.478	3.602	1,27%	1,55%	9,77%
Industrias Extractivas	19	9	28	0,01%	0,11%	-9,42%
Industria Manufacturera	8.457	9.134	17.591	6,19%	1,13%	13,79%
Suministro de Energía Eléctrica, Gas, Vapor y Aire Acondicionado	35	12	47	0,02%	2,48%	11,26%
Suministro de Agua, Actividades de Saneamiento, Gestión de Residuos y Descontaminación	65	61	126	0,04%	1,81%	22,07%
Construcción	22.010	10.728	32.738	11,52%	2,69%	8,17%
Comercio; Reparación vehículos motor y motocicletas	23.991	60.820	84.811	29,85%	1,15%	3,51%
Transporte y Almacenamiento	7.241	4.071	11.312	3,98%	1,84%	18,03%
Hostelería	21.788	30.653	52.441	18,46%	2,07%	6,10%
Información y Comunicaciones	4.263	2.848	7.111	2,50%	1,57%	1,44%
Actividades Financieras y de Seguros	1.275	648	1.924	0,68%	0,95%	14,09%
Actividades Inmobiliarias	4.534	1.178	5.712	2,01%	1,48%	16,35%
Actividades Profesionales Científicas y Técnicas	11.494	3.724	15.218	5,36%	1,42%	9,08%
Actividades Administrativas y Servicios Auxiliares	9.619	4.473	14.093	4,96%	1,88%	5,71%
Administración Pública y Defensa; Seguridad Social Obligatoria	31	14	45	0,02%	-0,29%	12,93%
Educación	7.129	2.176	9.305	3,28%	1,42%	8,29%
Actividades Sanitarias y Servicios Centrales	3.460	2.261	5.721	2,01%	1,19%	5,43%
Actividades Artísticas, Recreativas y de Entretenimiento	3.265	1.418	4.683	1,65%	1,95%	5,38%
Otros Servicios	6.401	11.063	17.464	6,15%	1,45%	9,78%
Actividades de los Hogares como Empleadores de Personal Doméstico y Productores de Bienes y Servicios para uso Propio	48	24	72	0,03%	-1,43%	-16,90%
Actividades de Organizaciones y Organismo Extraterritoriales	19	16	35	0,01%	0,46%	24,50%
<b>TOTAL</b>	<b>137.269</b>	<b>146.808</b>	<b>284.077</b>	<b>100,00%</b>	<b>1,64%</b>	<b>6,98%</b>

**AFILIACIÓN DE EXTRANJEROS**  
**DISTRIBUCIÓN POR PAÍSES DE PROCEDENCIA**

Media marzo 2017

	<b>TOTAL GENERAL</b>	<b>General (1)</b>	<b>S.E. Agrario</b>	<b>S.E. Hogar</b>	<b>AUTÓNOMOS</b>	<b>MAR</b>	<b>CARBÓN</b>	<b>TOTAL</b>
<b>UNIÓN EUROPEA</b>								
ALEMANIA	24.526	24.067	150	310	14.383	90	1	<b>39.000</b>
AUSTRIA	1.704	1.685	7	12	972	11	0	<b>2.687</b>
BELGICA	5.408	5.341	33	34	3.238	27	0	<b>8.674</b>
BULGARIA	50.098	35.567	8.194	6.337	6.048	24	0	<b>56.169</b>
CHIPRE	140	136	1	3	29	0	0	<b>169</b>
CROACIA	750	733	4	13	198	1	0	<b>949</b>
DINAMARCA	1.765	1.749	4	12	1.195	5	0	<b>2.965</b>
ESLOVAQUIA	2.126	2.019	44	63	388	7	1	<b>2.522</b>
ESLOVENIA	591	580	4	7	121	1	0	<b>713</b>
ESTONIA	560	534	10	16	149	1	0	<b>710</b>
FINLANDIA	1.917	1.906	4	8	750	6	0	<b>2.674</b>
FRANCIA	31.272	30.916	197	160	11.152	68	0	<b>42.492</b>
GRECIA	1.633	1.614	5	14	375	3	0	<b>2.011</b>
HUNGRÍA	2.714	2.572	74	68	782	8	0	<b>3.504</b>
IRLANDA	4.462	4.451	2	9	1.720	5	0	<b>6.187</b>
ITALIA	65.960	65.187	194	579	21.575	125	0	<b>87.661</b>
LETONIA	1.227	1.076	115	36	264	8	0	<b>1.499</b>
LITUANIA	6.100	4.333	1.578	189	805	10	0	<b>6.916</b>
LUXEMBURGO	84	80	2	3	39	0	0	<b>124</b>
MALTA	106	94	11	1	25	0	0	<b>131</b>
PAISES BAJOS	8.509	8.372	45	92	5.209	37	0	<b>13.755</b>
POLONIA	21.718	17.337	2.187	2.194	3.775	33	126	<b>25.651</b>
PORTUGAL	37.547	34.399	1.536	1.613	6.689	301	11	<b>44.548</b>
REINO UNIDO	39.847	39.471	174	202	21.356	100	0	<b>61.303</b>
REPUBLICA CHECA	2.377	2.258	72	46	502	8	17	<b>2.904</b>
RUMANIA	285.302	183.682	63.117	38.502	33.507	148	2	<b>318.958</b>
SUECIA	4.011	3.990	3	18	2.024	11	0	<b>6.046</b>
<b>TOTAL UNIÓN EUROPEA</b>	<b>602.456</b>	<b>474.149</b>	<b>77.767</b>	<b>50.541</b>	<b>137.269</b>	<b>1.038</b>	<b>159</b>	<b>740.922</b>
<b>NO UNIÓN EUROPEA</b>								
MARRUECOS	201.836	110.510	77.670	13.656	18.387	939	0	<b>221.162</b>
CHINA	45.509	44.877	65	566	50.935	1	0	<b>96.445</b>
ECUADOR	62.815	42.397	12.697	7.722	4.059	9	0	<b>66.884</b>
COLOMBIA	45.830	38.584	1.316	5.931	4.973	23	0	<b>50.826</b>
BOLIVIA	45.791	22.801	4.448	18.542	2.551	7	0	<b>48.349</b>
UCRANIA	37.954	25.348	2.010	10.595	3.496	37	1	<b>41.488</b>
PARAGUAY	31.804	13.623	702	17.479	1.643	5	0	<b>33.453</b>
PAKISTAN	23.538	20.417	2.809	312	6.561	0	0	<b>30.099</b>
PERU	26.553	20.950	357	5.245	2.459	222	0	<b>29.233</b>
ARGENTINA	22.804	20.763	251	1.790	5.582	31	0	<b>28.417</b>
RESTO PAISES	304.321	215.422	33.657	55.242	46.163	1.957	1	<b>352.442</b>
<b>TOTAL NO UE</b>	<b>848.756</b>	<b>575.693</b>	<b>135.982</b>	<b>137.080</b>	<b>146.808</b>	<b>3.232</b>	<b>2</b>	<b>998.798</b>
<b>TOTAL EXTRANJEROS</b>	<b>1.451.212</b>	<b>1.049.842</b>	<b>213.749</b>	<b>187.621</b>	<b>284.077</b>	<b>4.270</b>	<b>161</b>	<b>1.739.720</b>

(1) No se incluyen los afiliados de los Sistemas Especiales Agrario y Hogar

**ANDALUCÍA**  
**AFILIACIÓN DE EXTRANJEROS**  
**DISTRIBUCIÓN POR RÉGIMENES**

Media marzo 2017

REGÍMENES	GENERAL (Total)	General	S.E. Agrario	S.E. Hogar	AUTÓNOMOS	MAR	CARBÓN	TOTAL
DE LA UNIÓN EUROPEA	88.055	42.842	42.811	2.402	19.766	62	0	107.883
DE PAÍSES NO UNIÓN EUROPEA	105.138	42.269	50.051	12.818	18.441	270	0	123.850
<b>TOTAL EXTRANJEROS</b>	<b>193.193</b>	<b>85.111</b>	<b>92.863</b>	<b>15.219</b>	<b>38.207</b>	<b>332</b>	<b>0</b>	<b>231.732</b>

**Distribución Porcentual Por Régimenes**

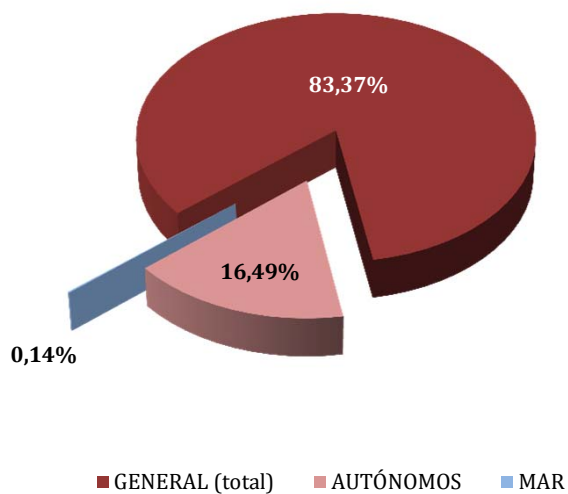

**Total extranjeros Porcentajes de variación**

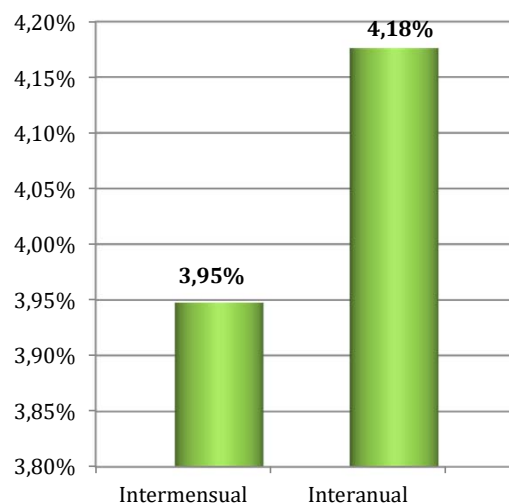

**ANDALUCÍA**  
**AFILIACIÓN DE EXTRANJEROS**  
**DISTRIBUCIÓN POR SECTORES DE ACTIVIDAD**

Media marzo 2017

SECTORES	REGIMEN GENERAL				REGIMEN ESP. TRAB. AUTÓNOMOS			
	Unión Europea	No Unión Europea	Total	% Reg. Gral.	Unión Europea	No Unión Europea	Total	% Reg. Gral.
Agricultura, Ganadería, Caza, Selvicultura y Pesca	252	215	468	0,24%	462	494	956	2,50%
Industrias Extractivas	49	45	95	0,05%	0	3	3	0,01%
Industria Manufacturera	2.143	2.356	4.499	2,33%	609	399	1.008	2,64%
Suministro de Energía Eléctrica, Gas, Vapor y Aire Acondicionado	29	25	54	0,03%	5	3	8	0,02%
Suministro de Agua, Actividades de Saneamiento, Gestión de Residuos y Descontaminación	88	131	218	0,11%	10	4	14	0,04%
Construcción	2.454	2.701	5.155	2,67%	2.010	801	2.811	7,36%
Comercio; Reparación vehículos motor y motocicletas	7.199	10.799	17.998	9,32%	3.804	9.995	13.799	36,12%
Transporte y Almacenamiento	4.323	1.753	6.076	3,14%	359	163	522	1,37%
Hostelería	9.048	13.016	22.065	11,42%	3.736	3.000	6.737	17,63%
Información y Comunicaciones	1.625	667	2.292	1,19%	667	359	1.026	2,69%
Actividades Financieras y de Seguros	363	105	468	0,24%	268	79	347	0,91%
Actividades Inmobiliarias	1.037	494	1.531	0,79%	1.364	255	1.619	4,24%
Actividades Profesionales Científicas y Técnicas	2.274	915	3.189	1,65%	1.718	419	2.136	5,59%
Actividades Administrativas y Servicios Auxiliares	2.763	2.762	5.526	2,86%	1.577	512	2.088	5,47%
Administración Pública y Defensa; Seguridad Social Obligatoria	451	825	1.276	0,66%	7	1	8	0,02%
Educación	5.398	1.280	6.678	3,46%	974	266	1.240	3,25%
Actividades Sanitarias y Servicios Centrales	1.309	1.736	3.045	1,58%	586	276	862	2,26%
Actividades Artísticas, Recreativas y de Entretenimiento	986	935	1.921	0,99%	538	157	694	1,82%
Otros Servicios	813	1.219	2.032	1,05%	1.059	1.248	2.307	6,04%
Actividades de los Hogares como Empleadores de Personal Doméstico y Productores de Bienes y Servicios para uso Propio	200	273	474	0,25%	8	7	15	0,04%
Actividades de Organizaciones y Organismo Extraterritoriales	38	14	52	0,03%	4	2	6	0,02%
S.E. Agrario	42.811	50.051	92.863	48,07%				
S.E. Hogar	2.402	12.818	15.219	7,88%				
<b>TOTAL</b>	<b>88.055</b>	<b>105.138</b>	<b>193.193</b>	<b>100,00%</b>	<b>19.766</b>	<b>18.441</b>	<b>38.207</b>	<b>100,00%</b>



**ANDALUCÍA**  
**AFILIACIÓN DE EXTRANJEROS**

**DISTRIBUCIÓN POR PAÍSES DE PROCEDENCIA**

Media marzo 2017

PAISES	TOTAL GENERAL	General	S.E. Agrario	S.E. Hogar	AUTÓNOMOS	MAR	CARBON	TOTAL
<b>UNIÓN EUROPEA</b>								
ALEMANIA	2.297	2.178	83	35	1.751	2		4.050
AUSTRIA	141	136	2	3	109			251
BELGICA	749	711	27	11	707			1.455
BULGARIA	6.233	2.004	3.885	344	349	2		6.584
CHIPRE	11	11			5			16
CROACIA	69	62	1	6	24			93
DINAMARCA	591	586	3	2	571	2		1.163
ESLOVAQUIA	202	177	17	8	34			236
ESLOVENIA	42	41	1		10			52
ESTONIA	108	96	5	7	60			168
FINLANDIA	702	699	2	1	395			1.096
FRANCIA	2.624	2.518	87	20	1.393	8		4.025
GRECIA	98	95	2	1	27	2		127
HUNGRÍA	332	305	23	4	141	1		474
IRLANDA	671	666	1	4	355			1.026
ITALIA	4.979	4.856	66	58	2.531	7		7.517
LETONIA	114	87	24	3	35			148
LITUANIA	1.634	943	650	42	190	3		1.827
LUXEMBURGO	9	6	2	1	8			17
MALTA	20	17	3		3			23
PAISES BAJOS	1.145	1.109	24	11	1.212			2.357
POLONIA	2.731	1.214	1.452	65	394	2		3.127
PORTUGAL	2.326	1.987	274	66	517	12		2.854
REINO UNIDO	7.907	7.745	106	56	5.829	7		13.743
REPUBLICA CHECA	217	186	24	7	62			280
RUMANIA	51.234	13.543	36.045	1.645	2.361	14		53.609
SUECIA	870	866	1	3	693			1.563
<b>TOTAL UNIÓN EUROPEA</b>	<b>88.055</b>	<b>42.842</b>	<b>42.811</b>	<b>2.402</b>	<b>19.766</b>	<b>62</b>		<b>107.883</b>
<b>NO UNIÓN EUROPEA</b>								
MARRUECOS	43.944	11.374	30.712	1.857	3.866	139		47.949
CHINA	4.136	4.082	3	51	6.173			10.309
UCRANIA	5.862	2.944	796	2.121	467	1		6.331
SENEGAL	4.850	847	3.895	109	751	82		5.683
MALI	5.235	200	5.032	3	38			5.273
ECUADOR	3.759	1.610	1.860	289	168			3.927
PARAGUAY	3.649	1.499	118	2.032	225	1		3.875
ARGENTINA	2.838	2.438	117	283	878	2		3.719
BOLIVIA	3.435	1.224	973	1.238	201			3.637
FEDERACION DE RUSIA	2.855	1.932	214	709	651	2		3.508
RESTO PAISES	24.573	14.118	6.331	4.124	5.022	44		29.639
<b>TOTAL NO UE</b>	<b>105.138</b>	<b>42.269</b>	<b>50.051</b>	<b>12.818</b>	<b>18.441</b>	<b>270</b>		<b>123.850</b>
<b>TOTAL EXTRANJEROS</b>	<b>193.193</b>	<b>85.111</b>	<b>92.863</b>	<b>15.219</b>	<b>38.207</b>	<b>332</b>		<b>231.732</b>

## ARAGÓN

### AFILIACIÓN DE EXTRANJEROS

#### DISTRIBUCIÓN POR REGÍMENES

Media marzo 2017

REGÍMENES	GENERAL (Total)	General	S.E. Agrario	S.E. Hogar	AUTÓNOMOS	MAR	CARBÓN	TOTAL
DE LA UNIÓN EUROPEA	27.761	21.026	3.355	3.380	4.404	0	12	32.176
DE PAÍSES NO UNIÓN EUROPEA	22.890	15.951	3.357	3.582	4.734	0	0	27.624
<b>TOTAL EXTRANJEROS</b>	<b>50.651</b>	<b>36.977</b>	<b>6.712</b>	<b>6.962</b>	<b>9.138</b>	<b>0</b>	<b>12</b>	<b>59.801</b>

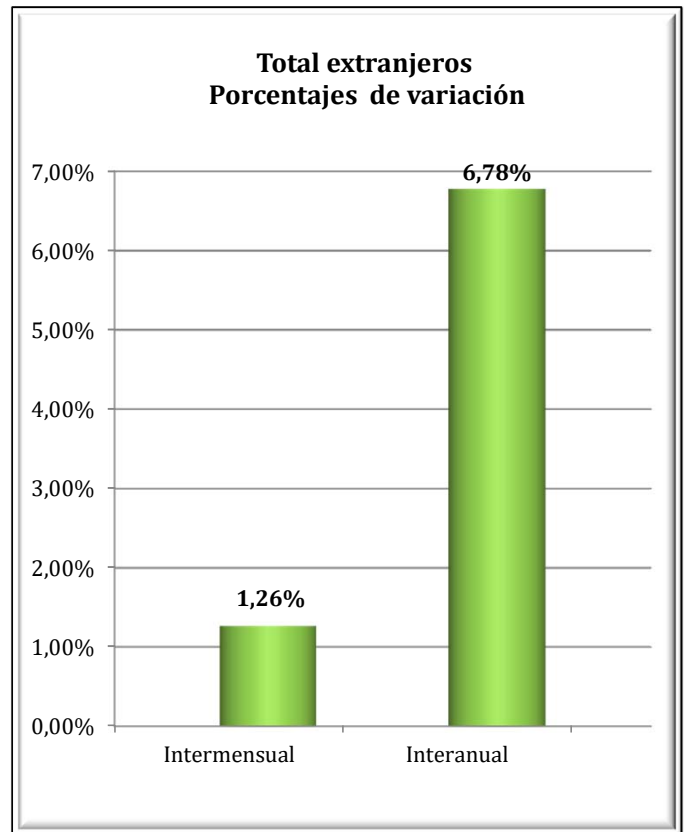
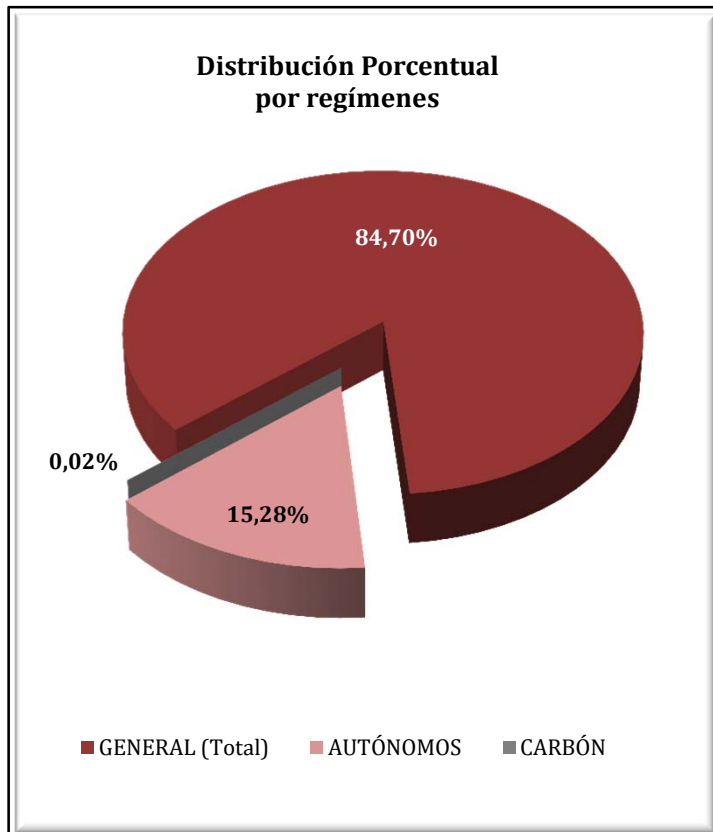

**ARAGÓN**  
**AFILIADOS EXTRANJEROS**  
**DISTRIBUCIÓN POR SECTORES DE ACTIVIDAD**

Media marzo 2017

SECTORES	REGIMEN GENERAL				REGIMEN ESP. TRAB. AUTÓNOMOS			
	UNIÓN EUROPEA	NO UNIÓN EUROPEA	TOTAL	% Reg. Gal.	UNIÓN EUROPEA	NO UNIÓN EUROPEA	TOTAL	% Reg. Auton.
Agricultura, Ganadería, Caza, Selvicultura y Pesca	1.247	893	2.141	4,23%	100	62	161	1,77%
Industrias Extractivas	38	16	54	0,11%	1	0	1	0,01%
Industria Manufacturera	3.150	2.485	5.634	11,12%	1.065	960	2.026	22,17%
Suministro de Energía Eléctrica, Gas, Vapor y Aire Acondicionado	8	4	12	0,02%	0	0	0	0,00%
Suministro de Agua, Actividades de Saneamiento, Gestión de Residuos y Descontaminación	133	144	276	0,55%	2	1	3	0,03%
Construcción	2.374	1.337	3.711	7,33%	1.019	213	1.232	13,48%
Comercio; Reparación vehículos motor y motocicletas	2.599	2.215	4.814	9,50%	536	1.384	1.920	21,01%
Transporte y Almacenamiento	2.943	857	3.800	7,50%	488	133	621	6,79%
Hostelería	3.535	2.995	6.530	12,89%	597	1.390	1.987	21,75%
Información y Comunicaciones	84	127	210	0,42%	33	54	86	0,94%
Actividades Financieras y de Seguros	45	17	62	0,12%	14	16	30	0,33%
Actividades Inmobiliarias	55	43	98	0,19%	12	7	19	0,21%
Actividades Profesionales Científicas y Técnicas	331	240	571	1,13%	97	38	135	1,48%
Actividades Administrativas y Servicios Auxiliares	1.845	2.257	4.102	8,10%	134	75	209	2,28%
Administración Pública y Defensa; Seguridad Social Obligatoria	320	355	674	1,33%	0	0	0	0,00%
Educación	736	307	1.043	2,06%	158	31	190	2,08%
Actividades Sanitarias y Servicios Centrales	841	894	1.735	3,43%	35	41	75	0,82%
Actividades Artísticas, Recreativas y de Entretenimiento	265	227	492	0,97%	23	13	35	0,39%
Otros Servicios	353	497	850	1,68%	91	316	408	4,46%
Actividades de los Hogares como Empleadores de Personal Doméstico y Productores de Bienes y Servicios para uso Propio	124	42	166	0,33%	0	0	0	0,00%
Actividades de Organizaciones y Organismo Extraterritoriales	0	0	0	0,00%	0	0	0	0,00%
S.E. Agrario	3.355	3.357	6.712	13,25%				
S.E. Hogar	3.380	3.582	6.962	13,74%				
<b>TOTAL</b>	<b>27.761</b>	<b>22.890</b>	<b>50.651</b>	<b>100,00%</b>	<b>4.404</b>	<b>4.734</b>	<b>9.138</b>	<b>100,00%</b>

**ARAGÓN**  
**AFILIACIÓN DE EXTRANJEROS**  
**DISTRIBUCIÓN POR PAÍSES DE PROCEDENCIA**

Media marzo 2017

PAISES	TOTAL GENERAL	General	S.E. Agrario	S.E. Hogar	AUTÓNOMOS	MAR	CARBON	TOTAL
<b>UNIÓN EUROPEA</b>								
ALEMANIA	217	214	1	2	65			282
AUSTRIA	10	10			14			24
BELGICA	46	46			30			76
BULGARIA	1.777	1.340	292	145	341			2.118
CHIPRE	0	0			1			1
CROACIA	12	12						12
DINAMARCA	16	16			5			21
ESLOVAQUIA	43	41	1	2	19			63
ESLOVENIA	4	4			3			7
ESTONIA	6	6						6
FINLANDIA	9	9			1			10
FRANCIA	547	540	2	5	157			704
GRECIA	20	20			6			27
HUNGRÍA	39	35	1	3	17			56
IRLANDA	68	68			18			86
ITALIA	647	638	3	6	190			837
LETONIA	29	26	3		5			33
LITUANIA	167	128	34	5	14			181
LUXEMBURGO	2	2			1			3
MALTA	2	2			3			5
PAISES BAJOS	82	81		1	59			141
POLONIA	846	707	126	13	230		12	1.088
PORTUGAL	899	836	41	23	116			1.016
REINO UNIDO	321	321			159			480
REPUBLICA CHECA	46	43	1	2	13			59
RUMANIA	21.891	15.869	2.848	3.174	2.928			24.819
SUECIA	15	14	1		9			23
<b>TOTAL UNIÓN EUROPEA</b>	<b>27.761</b>	<b>21.026</b>	<b>3.355</b>	<b>3.380</b>	<b>4.404</b>		<b>12</b>	<b>32.176</b>
<b>NO UNIÓN EUROPEA</b>								
MARRUECOS	4.778	3.030	1.444	304	442			5.220
CHINA	936	929	1	6	1.886			2.821
NICARAGUA	2.192	651	13	1.528	58			2.250
ECUADOR	1.975	1.650	27	299	169			2.145
COLOMBIA	1.435	1.233	14	187	148			1.582
SENEGAL	1.233	762	442	29	94			1.327
UCRANIA	969	747	58	164	155			1.124
ARGELIA	885	620	237	27	67			952
MALI	838	512	324	2	113			951
GHANA	467	361	96	10	263			730
RESTO PAISES	7.183	5.456	702	1.025	1.339			8.522
<b>TOTAL NO UNIÓN EUROPEA</b>	<b>22.890</b>	<b>15.951</b>	<b>3.357</b>	<b>3.582</b>	<b>4.734</b>			<b>27.624</b>
<b>TOTAL EXTRANJEROS</b>	<b>50.651</b>	<b>36.977</b>	<b>6.712</b>	<b>6.962</b>	<b>9.138</b>		<b>12</b>	<b>59.801</b>

## ASTURIAS

### AFILIACIÓN DE EXTRANJEROS

#### DISTRIBUCIÓN POR REGÍMENES

Media marzo 2017

REGÍMENES	GENERAL (Total)	General	S.E. Agrario	S.E. Hogar	AUTÓNOMOS	MAR	CARBÓN	TOTAL
DE LA UNIÓN EUROPEA	4.492	3.339	106	1.047	1.017	48	139	5.696
DE PAÍSES NO UNIÓN EUROPEA	5.267	3.763	158	1.345	1.331	128	2	6.728
<b>TOTAL EXTRANJEROS</b>	<b>9.759</b>	<b>7.103</b>	<b>265</b>	<b>2.392</b>	<b>2.348</b>	<b>177</b>	<b>141</b>	<b>12.424</b>

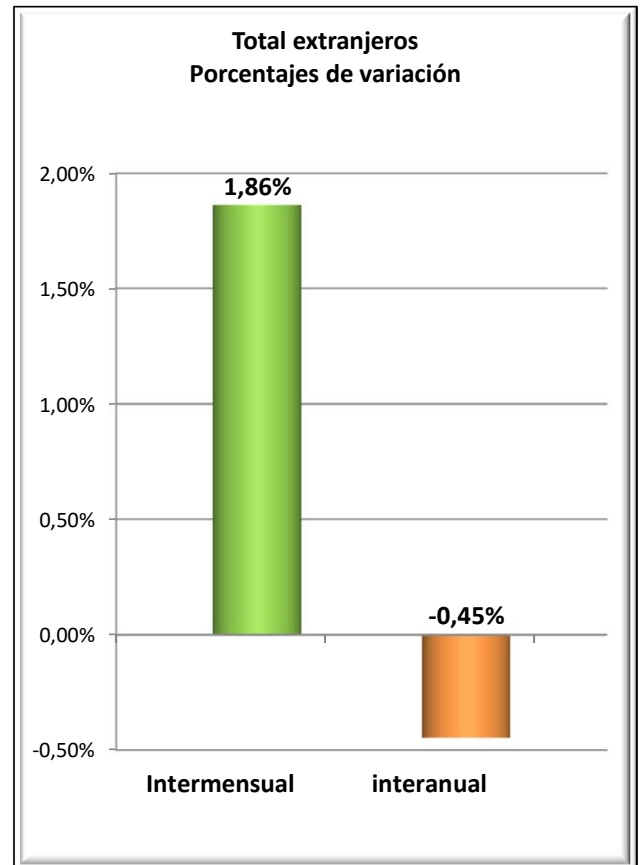
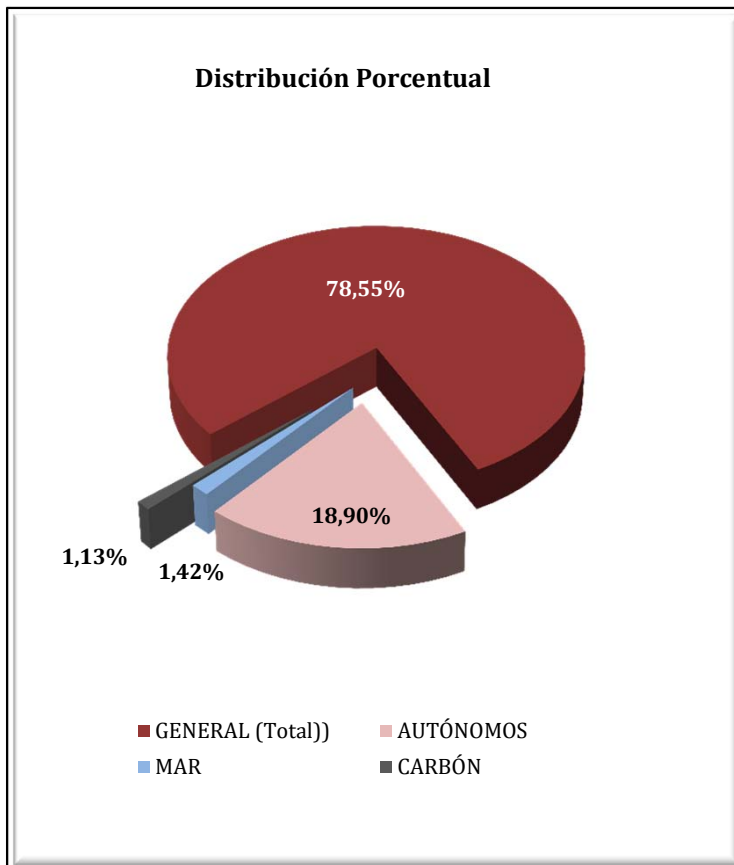

**ASTURIAS**  
**AFILIADOS EXTRANJEROS**  
**DISTRIBUCIÓN POR SECTORES DE ACTIVIDAD**

Media marzo 2017

SECTORES	REGIMEN GENERAL				REGIMEN ESP. TRAB. AUTÓNOMOS			
	UNIÓN EUROPEA	NO UNIÓN EUROPEA	TOTAL	% Reg. Gral.	UNIÓN EUROPEA	NO UNIÓN EUROPEA	TOTAL	% Reg. Auton.
Agricultura, Ganadería, Caza, Selvicultura y Pesca	36	34	70	0,72%	40	24	64	2,74%
Industrias Extractivas	7	3	10	0,10%	2	0	2	0,09%
Industria Manufacturera	384	274	658	6,74%	36	18	54	2,28%
Suministro de Energía Eléctrica, Gas, Vapor y Aire Acondicionado	0	1	1	0,01%	0	0	0	0,00%
Suministro de Agua, Actividades de Saneamiento, Gestión de Residuos y Descontaminación	6	16	22	0,22%	2	1	3	0,13%
Construcción	403	295	698	7,15%	266	116	382	16,27%
Comercio; Reparación vehículos motor y motocicletas	340	494	834	8,55%	133	598	731	31,12%
Transporte y Almacenamiento	134	103	237	2,43%	24	20	43	1,84%
Hostelería	886	1.442	2.328	23,86%	178	282	461	19,62%
Información y Comunicaciones	125	36	161	1,65%	19	20	39	1,65%
Actividades Financieras y de Seguros	7	3	10	0,11%	3	9	12	0,51%
Actividades Inmobiliarias	6	7	13	0,13%	4	2	6	0,25%
Actividades Profesionales Científicas y Técnicas	112	69	181	1,86%	67	19	86	3,65%
Actividades Administrativas y Servicios Auxiliares	234	289	523	5,36%	41	21	62	2,65%
Administración Pública y Defensa; Seguridad Social Obligatoria	32	57	90	0,92%	1	0	1	0,04%
Educación	379	109	488	5,00%	130	32	162	6,90%
Actividades Sanitarias y Servicios Centrales	126	292	418	4,28%	24	14	38	1,63%
Actividades Artísticas, Recreativas y de Entretenimiento	61	88	148	1,52%	18	14	32	1,38%
Otros Servicios	56	146	202	2,07%	29	141	170	7,24%
Actividades de los Hogares como Empleadores de Personal Doméstico y Productores de Bienes y Servicios para uso Propio	4	5	9	0,09%	0	0	0	0,00%
Actividades de Organizaciones y Organismo Extraterritoriales	0	0	0	0,00%	0	0	0	0,00%
S.E. Agrario	106	158	265	2,71%				
S.E. Hogar	1.047	1.345	2.392	24,51%				
<b>TOTAL</b>	<b>4.492</b>	<b>5.267</b>	<b>9.759</b>	<b>100,00%</b>	<b>1.017</b>	<b>1.331</b>	<b>2.348</b>	<b>100,00%</b>

# ASTURIAS

## AFILIADOS EXTRANJEROS

### DISTRIBUCIÓN POR PAÍSES DE PROCEDENCIA

Media marzo 2017

PAISES	TOTAL GENERAL	General	S.E. Agrario	S.E. Hogar	AUTÓNOMOS	MAR	CARBON	TOTAL
<b>UNIÓN EUROPEA</b>								
ALEMANIA	107	105	1	1	45	0	1	154
AUSTRIA	7	7			6			14
BELGICA	39	38		1	19			58
BULGARIA	179	113	4	62	30			209
CHIPRE	2	2						2
CROACIA	5	5			2			7
DINAMARCA	6	6			4			10
ESLOVAQUIA	26	25		1	3		1	30
ESLOVENIA	3	3						3
ESTONIA	2	2			1			3
FINLANDIA	11	11			1			12
FRANCIA	169	168		1	53			221
GRECIA	7	7			4			11
HUNGRÍA	20	20			6			26
IRLANDA	42	42			12			54
ITALIA	272	263		9	118			391
LETONIA	9	9			1			10
LITUANIA	21	18		3	3	1		25
LUXEMBURGO	2	2						2
<b>MALTA</b>								
PAISES BAJOS	47	46		1	24			71
POLONIA	187	178		9	17		114	318
PORTUGAL	543	486	16	41	134	45	3	725
REINO UNIDO	247	244		3	140			387
REPUBLICA CHECA	19	19			4		17	40
RUMANIA	2.513	1.513	85	914	388	2	2	2.906
SUECIA	5	5			1			6
<b>TOTAL UNIÓN EUROPEA</b>	<b>4.492</b>	<b>3.339</b>	<b>106</b>	<b>1.047</b>	<b>1.017</b>	<b>48</b>	<b>139</b>	<b>5.696</b>
<b>NO UNIÓN EUROPEA</b>								
PARAGUAY	767	296	34	437	62			829
CHINA	171	169	1	1	489			660
MARRUECOS	518	409	44	65	71	4		593
BRASIL	444	360	5	78	99			543
COLOMBIA	431	348	3	80	52			483
SENEGAL	309	239	45	25	33	48		391
DOMINICANA (REPUBLICA)	333	253	0	80	56		1	390
ECUADOR	347	248	8	91	26	1		374
UCRANIA	267	148	2	118	36		1	304
VENEZUELA	199	172		27	41	1		241
RESTO PAISES	1.482	1.122	17	342	366	74		1.922
<b>TOTAL NO UNIÓN EUROPEA</b>	<b>5.267</b>	<b>3.763</b>	<b>158</b>	<b>1.345</b>	<b>1.331</b>	<b>128</b>	<b>2</b>	<b>6.728</b>
<b>TOTAL EXTRANJEROS</b>	<b>9.759</b>	<b>7.103</b>	<b>265</b>	<b>2.392</b>	<b>2.348</b>	<b>177</b>	<b>141</b>	<b>12.424</b>

**ILLES BALEARS**  
**AFILIACIÓN DE EXTRANJEROS**  
**DISTRIBUCIÓN POR RÉGIMENES**

Media marzo 2017

REGÍMENES	GENERAL (Total)	General	S.E. Agrario	S.E. Hogar	AUTÓNOMOS	MAR	CARBÓN	TOTAL
DE LA UNIÓN EUROPEA	24.422	22.661	176	1.585	12.259	68	0	36.749
DE PAÍSES NO UNIÓN EUROPEA	28.069	23.297	1.107	3.664	4.595	84	0	32.747
<b>TOTAL EXTRANJEROS</b>	<b>52.490</b>	<b>45.958</b>	<b>1.283</b>	<b>5.249</b>	<b>16.854</b>	<b>152</b>	<b>0</b>	<b>69.496</b>

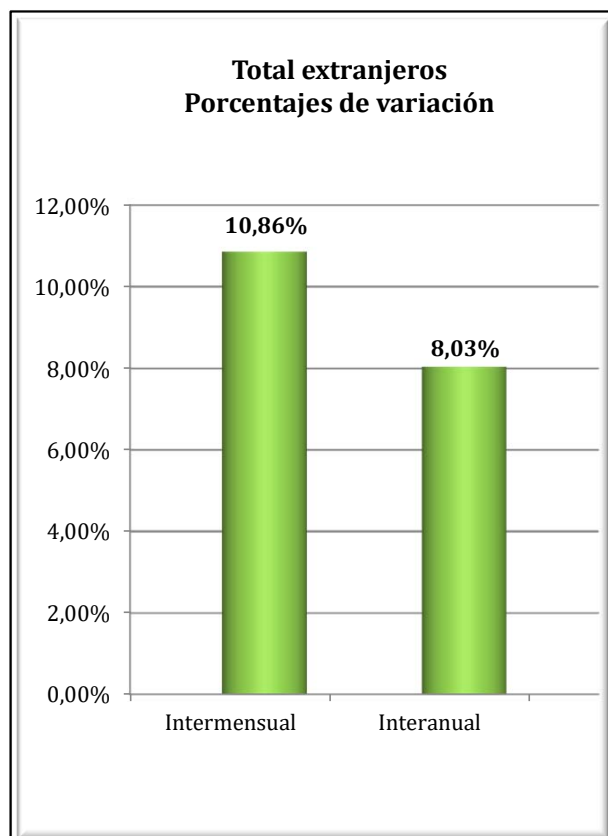
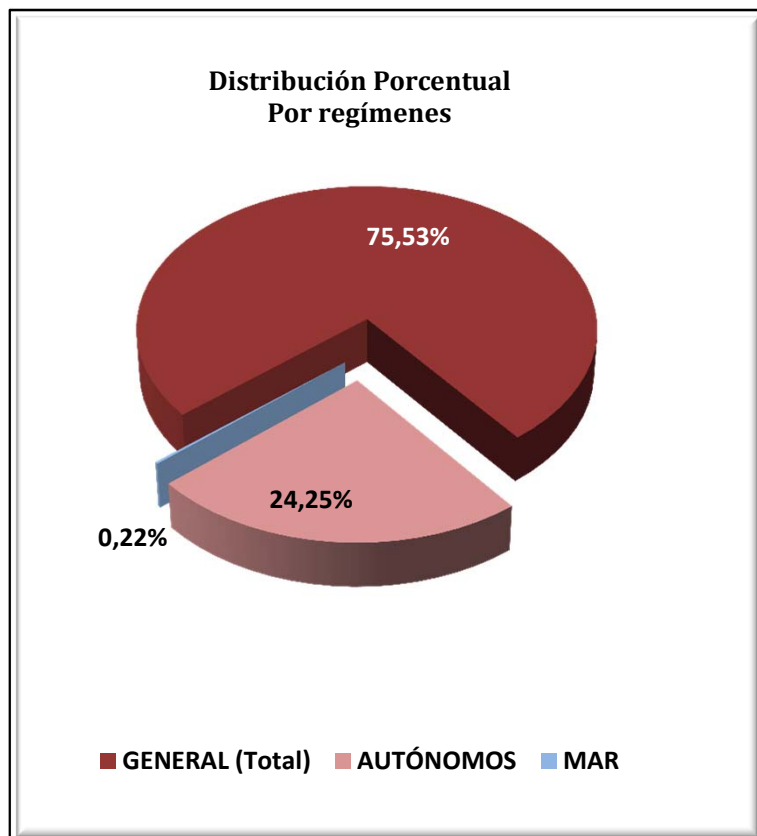



**ILLES BALEARS**  
**AFILIACIÓN DE EXTRANJEROS**  
**DISTRIBUCIÓN POR SECTORES DE ACTIVIDAD**

Media marzo 2017

SECTORES	REGIMEN GENERAL				REGIMEN ESP. TRAB. AUTÓNOMOS			
	UNIÓN EUROPEA	NO UNIÓN EUROPEA	TOTAL	% Reg. Gral.	UNIÓN EUROPEA	NO UNIÓN EUROPEA	TOTAL	% Reg. Auton.
Agricultura, Ganadería, Caza, Selvicultura y Pesca	72	131	204	0,39%	103	26	129	0,76%
Industrias Extractivas	6	17	23	0,04%	0	1	1	0,01%
Industria Manufacturera	1.028	1.080	2.108	4,02%	820	161	981	5,82%
Suministro de Energía Eléctrica, Gas, Vapor y Aire Acondicionado	10	8	19	0,04%	3	2	5	0,03%
Suministro de Agua, Actividades de Saneamiento, Gestión de Residuos y Descontaminación	62	127	189	0,36%	5	4	9	0,05%
Construcción	2.976	7.433	10.409	19,83%	2.072	791	2.864	16,99%
Comercio; Reparación vehículos motor y motocicletas	2.868	2.965	5.833	11,11%	1.835	1.446	3.280	19,46%
Transporte y Almacenamiento	704	300	1.004	1,91%	165	74	239	1,42%
Hostelería	6.467	6.417	12.885	24,55%	2.091	911	3.003	17,82%
Información y Comunicaciones	508	201	709	1,35%	347	118	465	2,76%
Actividades Financieras y de Seguros	159	36	194	0,37%	116	30	147	0,87%
Actividades Inmobiliarias	570	258	828	1,58%	629	62	690	4,10%
Actividades Profesionales Científicas y Técnicas	821	293	1.115	2,12%	1.039	130	1.169	6,94%
Actividades Administrativas y Servicios Auxiliares	3.079	1.804	4.883	9,30%	1.328	236	1.564	9,28%
Administración Pública y Defensa; Seguridad Social Obligatoria	89	121	210	0,40%	2	0	2	0,01%
Educación	1.043	254	1.298	2,47%	297	58	355	2,10%
Actividades Sanitarias y Servicios Centrales	853	617	1.470	2,80%	325	83	408	2,42%
Actividades Artísticas, Recreativas y de Entretenimiento	724	473	1.198	2,28%	361	66	427	2,53%
Otros Servicios	480	639	1.119	2,13%	711	394	1.105	6,56%
Actividades de los Hogares como Empleadores de Personal Doméstico y Productores de Bienes y Servicios para uso Propio	131	117	247	0,47%	6	1	7	0,04%
Actividades de Organizaciones y Organismo Extraterritoriales	10	6	16	0,03%	3	1	4	0,02%
S.E. Agrario	176	1.107	1.283	2,44%				
S.E. Hogar	1.585	3.664	5.249	10,00%				
<b>TOTAL</b>	<b>24.422</b>	<b>28.069</b>	<b>52.490</b>	<b>100,00%</b>	<b>12.259</b>	<b>4.595</b>	<b>16.854</b>	<b>100,00%</b>

**ILLES BALEARS**  
**AFILIACIÓN DE EXTRANJEROS**  
**DISTRIBUCIÓN POR PAÍSES DE PROCEDENCIA**

Media marzo 2017

PAISES	TOTAL GENERAL	General	S.E. Agrario	S.E. Hogar	AUTÓNOMOS	MAR	CARBON	TOTAL
<b>UNIÓN EUROPEA</b>								
ALEMANIA	4.472	4.315	7	150	4.275	15		8.762
AUSTRIA	238	232	1	5	201	1		440
BELGICA	299	294		5	193			492
BULGARIA	2.855	2.135	61	658	527	5		3.386
CHIPRE	2	2						2
CROACIA	32	31	1		23			55
DINAMARCA	92	90		2	80			173
ESLOVAQUIA	257	242		14	54	3		314
ESLOVENIA	24	22		2	4			29
ESTONIA	22	20		2	3			25
FINLANDIA	87	85		2	25			112
FRANCIA	1.109	1.086	4	19	716	7		1.832
GRECIA	68	67	1		26	0		94
HUNGRIA	199	186	1	12	68			267
IRLANDA	107	105		2	78			185
ITALIA	4.437	4.356	15	67	1.998	13		6.449
LETONIA	44	44			17			61
LITUANIA	107	103		4	21			128
LUXEMBURGO	9	9			6			15
MALTA	6	6			1			7
PAISES BAJOS	538	524	3	11	431	1		971
POLONIA	976	897	7	72	274	2		1.253
PORTUGAL	744	701	4	38	117	1		862
REINO UNIDO	2.535	2.471	4	59	2.083	12		4.630
REPUBLICA CHECA	273	266	2	5	69	2		344
RUMANIA	4.561	4.042	65	454	734	5		5.300
SUECIA	328	326		2	234	2		564
<b>TOTAL UNIÓN EUROPEA</b>	<b>24.422</b>	<b>22.661</b>	<b>176</b>	<b>1.585</b>	<b>12.259</b>	<b>68</b>		<b>36.749</b>
<b>NO UNIÓN EUROPEA</b>								
MARRUECOS	6.630	5.644	657	329	502	32		7.164
ARGENTINA	2.066	1.914	9	143	494	5		2.565
ECUADOR	2.313	1.937	48	328	146	0		2.459
CHINA	1.233	1.222		11	1.007			2.240
COLOMBIA	2.001	1.632	116	252	197	2		2.200
BOLIVIA	1.417	822	34	561	89	1		1.507
SENEGAL	1.060	914	88	58	86	27		1.174
URUGUAY	950	836	5	109	151	1		1.102
PARAGUAY	1.025	553	26	446	52			1.077
BRASIL	782	651	5	126	191	3		976
RESTO PAISES	8.593	7.173	119	1.301	1.678	12		10.284
<b>TOTAL NO UNIÓN EUROPEA</b>	<b>28.069</b>	<b>23.297</b>	<b>1.107</b>	<b>3.664</b>	<b>4.595</b>	<b>84</b>		<b>32.747</b>
<b>TOTAL EXTRANJEROS</b>	<b>52.490</b>	<b>45.958</b>	<b>1.283</b>	<b>5.249</b>	<b>16.854</b>	<b>152</b>		<b>69.496</b>

## CANARIAS

### AFILIACIÓN DE EXTRANJEROS

#### DISTRIBUCIÓN POR REGÍMENES

Media marzo 2017

REGÍMENES	GENERAL (Total)	General	S.E. Agrario	S.E. Hogar	AUTÓNOMOS	MAR	CARBÓN	TOTAL
DE LA UNIÓN EUROPEA	34.759	33.644	907	208	14.823	304	0	49.886
DE PAÍSES NO UNIÓN EUROPEA	32.439	28.503	1.417	2.519	6.259	234	0	38.932
<b>TOTAL EXTRANJEROS</b>	<b>67.198</b>	<b>62.147</b>	<b>2.324</b>	<b>2.727</b>	<b>21.082</b>	<b>538</b>	<b>0</b>	<b>88.818</b>

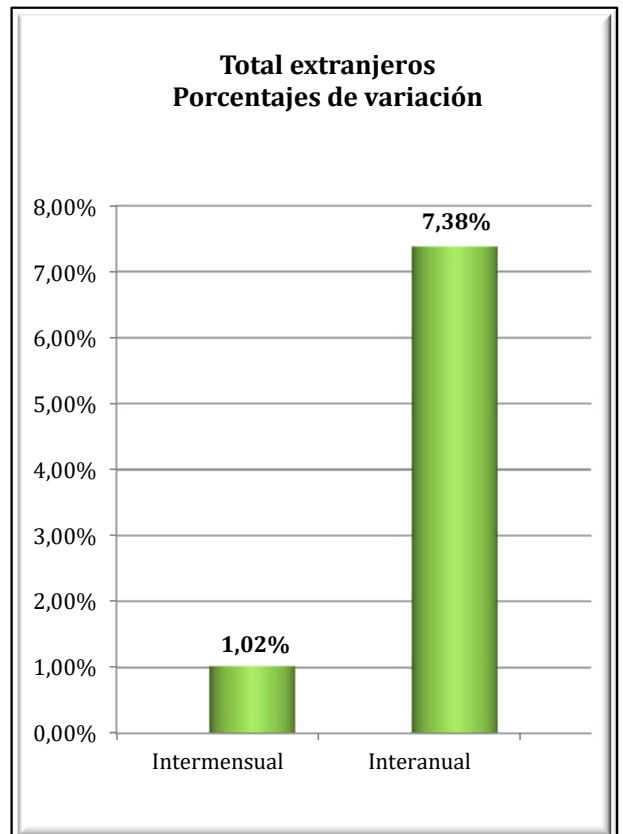
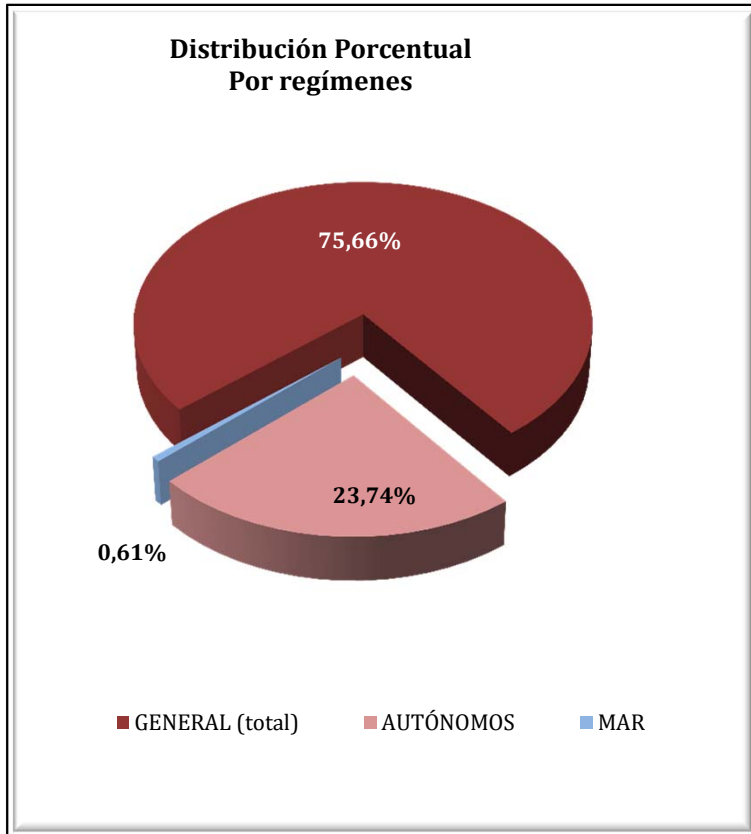

**CANARIAS**  
**AFILIADOS EXTRANJEROS**  
**DISTRIBUCIÓN POR SECTORES DE ACTIVIDAD**

Media marzo 2017

SECTORES	REGIMEN GENERAL				REGIMEN ESP. TRAB. AUTÓNOMOS			
	UNIÓN EUROPEA	NO UNIÓN EUROPEA	TOTAL	% Reg. Gal.	UNIÓN EUROPEA	NO UNIÓN EUROPEA	TOTAL	% Reg. Auton.
Agricultura, Ganadería, Caza, Selvicultura y Pesca	31	116	147	0,22%	134	41	175	0,83%
Industrias Extractivas	1	4	5	0,01%	4	0	4	0,02%
Industria Manufacturera	575	718	1.293	1,92%	455	103	558	2,65%
Suministro de Energía Eléctrica, Gas, Vapor y Aire Acondicionado	8	8	15	0,02%	4	0	4	0,02%
Suministro de Agua, Actividades de Saneamiento, Gestión de Residuos y Descontaminación	36	57	93	0,14%	7	2	9	0,04%
Construcción	1.056	1.440	2.496	3,71%	1.109	327	1.437	6,81%
Comercio; Reparación vehículos motor y motocicletas	4.466	5.538	10.004	14,89%	3.041	2.730	5.771	27,37%
Transporte y Almacenamiento	776	699	1.475	2,20%	121	41	162	0,77%
Hostelería	15.920	13.849	29.768	44,30%	3.376	1.574	4.950	23,48%
Información y Comunicaciones	593	183	776	1,15%	438	82	520	2,47%
Actividades Financieras y de Seguros	179	37	216	0,32%	115	52	167	0,79%
Actividades Inmobiliarias	599	279	878	1,31%	717	113	830	3,94%
Actividades Profesionales Científicas y Técnicas	1.071	380	1.451	2,16%	1.163	165	1.328	6,30%
Actividades Administrativas y Servicios Auxiliares	3.226	2.070	5.296	7,88%	1.318	236	1.554	7,37%
Administración Pública y Defensa; Seguridad Social Obligatoria	137	303	440	0,65%	5	3	8	0,04%
Educación	1.541	294	1.835	2,73%	538	66	604	2,87%
Actividades Sanitarias y Servicios Centrales	1.077	861	1.938	2,88%	538	152	690	3,27%
Actividades Artísticas, Recreativas y de Entretenimiento	1.265	566	1.831	2,73%	670	119	789	3,74%
Otros Servicios	991	1.008	1.999	2,97%	1.064	450	1.514	7,18%
Actividades de los Hogares como Empleadores de Personal Doméstico y Productores de Bienes y Servicios para uso Propio	90	82	172	0,26%	3	2	5	0,02%
Actividades de Organizaciones y Organismo Extraterritoriales	8	10	18	0,03%	3	0	3	0,01%
S.E. Agrario	907	1.417	2.324	3,46%				
S.E. Hogar	208	2.519	2.727	4,06%				
<b>TOTAL</b>	<b>34.759</b>	<b>32.439</b>	<b>67.198</b>	<b>100,00%</b>	<b>14.823</b>	<b>6.259</b>	<b>21.082</b>	<b>100,00%</b>

**CANARIAS**  
**AFILIADOS EXTRANJEROS**  
**DISTRIBUCIÓN POR PAÍSES DE PROCEDENCIA**

Media marzo 2017

PAISES	TOTAL GENERAL	General	S.E. Agrario	S.E. Hogar	AUTÓNOMOS	MAR	CARBON	TOTAL
<b>UNIÓN EUROPEA</b>								
ALEMANIA	4.450	4.385	31	35	3.010	55		7.515
AUSTRIA	296	293	2	1	235	7		538
BELGICA	783	783			456	19		1.258
BULGARIA	995	916	54	25	167	1		1.164
CHIPRE	2	2			2			4
CROACIA	105	105			27			132
DINAMARCA	240	239		1	128	1		369
ESLOVAQUIA	345	341	1	3	64	2		410
ESLOVENIA	147	146	1		37	1		185
ESTONIA	124	124			33	1		158
FINLANDIA	334	333		1	100	4		438
FRANCIA	1.203	1.197	5	0	630	16		1.849
GRECIA	79	78	1		34			113
HUNGRÍA	551	523	25	3	155	4		710
IRLANDA	492	492			229	4		725
ITALIA	10.235	10.172	27	36	4.940	45		15.221
LETONIA	209	208		1	66	3		278
LITUANIA	267	265	2		80	2		349
LUXEMBURGO	11	11			8			19
MALTA	5	5			2			7
PAISES BAJOS	954	953	1		408	26		1.388
POLONIA	1.108	987	108	13	314	13		1.435
PORTUGAL	1.645	1.623	9	13	241	9		1.894
REINO UNIDO	6.013	5.996	10	7	2.721	68		8.802
REPUBLICA CHECA	432	428	3	1	99	3		534
RUMANIA	3.085	2.392	627	66	421	14		3.521
SUECIA	649	647		2	217	5		871
<b>TOTAL UNIÓN EUROPEA</b>	<b>34.759</b>	<b>33.644</b>	<b>907</b>	<b>208</b>	<b>14.823</b>	<b>304</b>		<b>49.886</b>
<b>NO UNIÓN EUROPEA</b>								
MARRUECOS	5.225	4.556	575	94	384	46		5.656
CHINA	2.956	2.933	5	18	2.073			5.028
CUBA	3.317	2.829	153	335	329	16		3.662
COLOMBIA	3.130	2.864	52	213	247	8		3.385
VENEZUELA	2.372	2.213	26	133	369	3		2.744
ARGENTINA	1.544	1.444	13	87	335	5		1.884
INDIA	1.170	1.135	1	34	486			1.656
URUGUAY	1.128	1.064	7	58	131	4		1.263
FILIPINAS	1.184	676	13	494	34			1.218
SENEGAL	741	644	54	43	174	50		964
RESTO PAISES	9.672	8.144	519	1.009	1.698	102		11.472
<b>TOTAL NO UNIÓN EUROPEA</b>	<b>32.439</b>	<b>28.503</b>	<b>1.417</b>	<b>2.519</b>	<b>6.259</b>	<b>234</b>		<b>38.932</b>
<b>TOTAL EXTRANJEROS</b>	<b>67.198</b>	<b>62.147</b>	<b>2.324</b>	<b>2.727</b>	<b>21.082</b>	<b>538</b>		<b>88.818</b>

**CANTABRIA**  
**AFILIACIÓN DE EXTRANJEROS**  
**DISTRIBUCIÓN POR REGÍMENES**

Media marzo 2017

REGÍMENES	GENERAL (Total)	General	S.E. Agrario	S.E. Hogar	AUTÓNOMOS	MAR	CARBÓN	TOTAL
DE LA UNIÓN EUROPEA	3.057	2.537	71	449	756	20	0	3.833
DE PAÍSES NO UNIÓN EUROPEA	5.143	3.637	129	1.377	1.021	109	0	6.273
<b>TOTAL EXTRANJEROS</b>	<b>8.200</b>	<b>6.174</b>	<b>200</b>	<b>1.826</b>	<b>1.776</b>	<b>129</b>	<b>0</b>	<b>10.105</b>

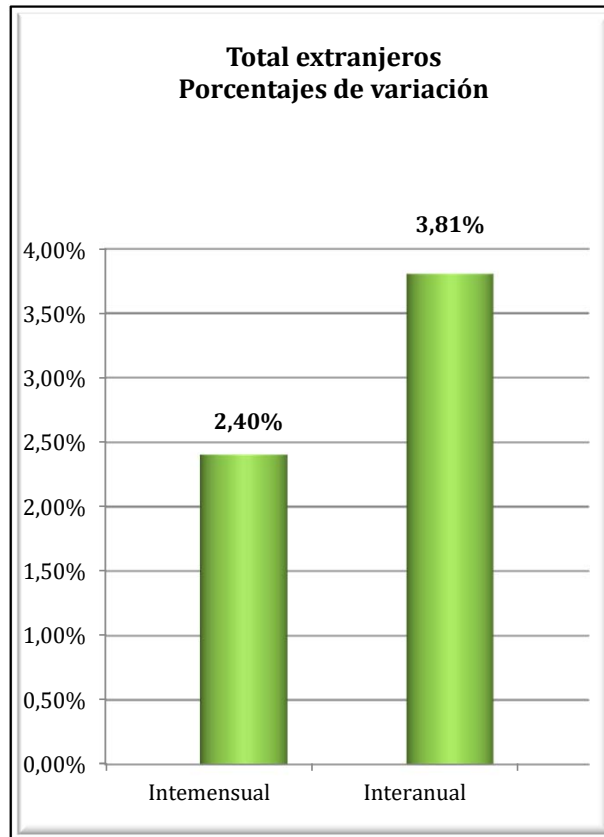
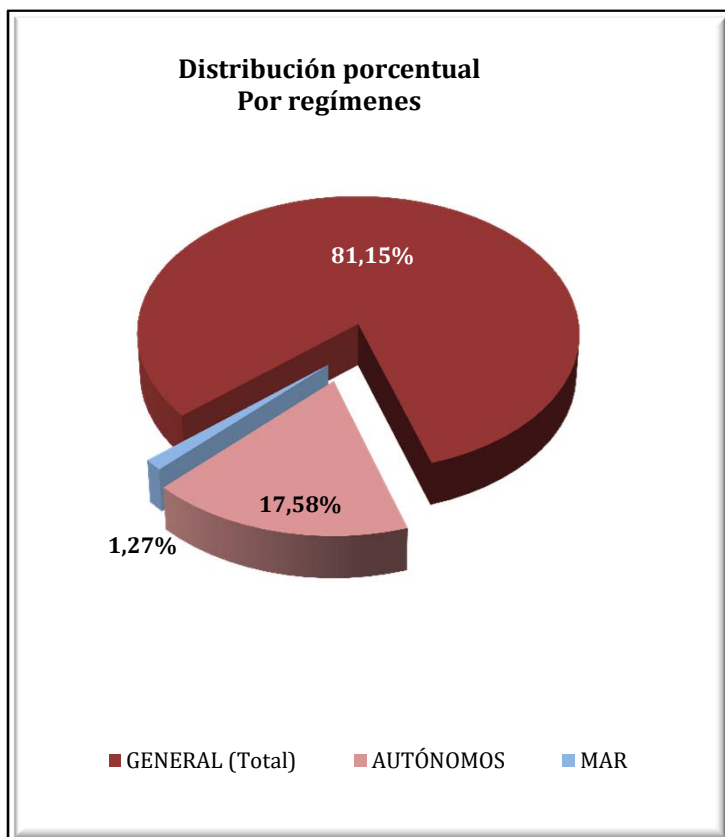

**CANTABRIA**  
**AFILIADOS EXTRANJEROS**  
**DISTRIBUCIÓN POR SECTORES DE ACTIVIDAD**

Media marzo 2017

SECTORES	REGIMEN GENERAL				REGIMEN ESP. TRAB. AUTÓNOMOS			
	UNIÓN EUROPEA	NO UNIÓN EUROPEA	TOTAL	% Reg. Gral.	UNIÓN EUROPEA	NO UNIÓN EUROPEA	TOTAL	% Reg. Auton.
Agricultura, Ganadería, Caza, Selvicultura y Pesca	10	9	19	0,23%	14	13	27	1,53%
Industrias Extractivas	2	1	3	0,04%	0	1	1	0,06%
Industria Manufacturera	264	289	553	6,74%	35	18	53	2,97%
Suministro de Energía Eléctrica, Gas, Vapor y Aire Acondicionado	4	0	4	0,05%	0	0	0	0,00%
Suministro de Agua, Actividades de Saneamiento, Gestión de Residuos y Descontaminación	5	22	27	0,33%	0	0	0	0,00%
Construcción	365	373	738	9,00%	198	115	313	17,60%
Comercio; Reparación vehículos motor y motocicletas	245	459	703	8,58%	100	435	535	30,12%
Transporte y Almacenamiento	394	203	597	7,28%	34	18	52	2,91%
Hostelería	499	1.255	1.754	21,39%	117	198	316	17,77%
Información y Comunicaciones	26	27	53	0,64%	13	17	30	1,71%
Actividades Financieras y de Seguros	11	4	15	0,18%	3	3	6	0,34%
Actividades Inmobiliarias	4	5	9	0,11%	4	2	6	0,34%
Actividades Profesionales Científicas y Técnicas	60	69	129	1,58%	49	18	67	3,75%
Actividades Administrativas y Servicios Auxiliares	174	323	498	6,07%	33	36	68	3,85%
Administración Pública y Defensa; Seguridad Social Obligatoria	28	51	78	0,96%	0	0	0	0,00%
Educación	290	92	382	4,65%	97	33	130	7,30%
Actividades Sanitarias y Servicios Centrales	80	264	344	4,19%	22	11	33	1,86%
Actividades Artísticas, Recreativas y de Entretenimiento	28	66	94	1,15%	13	10	23	1,27%
Otros Servicios	41	111	152	1,85%	24	94	118	6,62%
Actividades de los Hogares como Empleadores de Personal Doméstico y Productores de Bienes y Servicios para uso Propio	8	14	22	0,27%	0	0	0	0,00%
Actividades de Organizaciones y Organismo Extraterritoriales	0	0	0	0,00%	0	0	0	0,00%
S.E. Agrario	71	129	200	2,44%				
S.E. Hogar	449	1.377	1.826	22,26%				
<b>TOTAL</b>	<b>3.057</b>	<b>5.143</b>	<b>8.200</b>	<b>100,00%</b>	<b>756</b>	<b>1.021</b>	<b>1.776</b>	<b>100,00%</b>

**CANTABRIA**  
**AFILIADOS EXTRANJEROS**  
**DISTRIBUCIÓN POR PAÍSES DE PROCEDENCIA**

Media marzo 2017

PAISES	GENERAL	General (1)	S.E. Agrario	S.E. Hogar	AUTÓNOMOS	MAR	CARBON	TOTAL
<b>UNIÓN EUROPEA</b>								
ALEMANIA	74	73	0	1	38	0	0	112
AUSTRIA	5	5	0	0	1	0	0	6
BELGICA	16	16	0	0	12	0	0	28
BULGARIA	257	215	13	29	30	0	0	287
CHIPRE	0	0	0	0	0	0	0	0
CROACIA	7	7	0	0	2	0	0	9
DINAMARCA	2	2	0	0	2	0	0	4
ESLOVAQUIA	7	6	0	1	8	0	0	15
ESLOVENIA	1	1	0	0	0	0	0	1
ESTONIA	1	1	0	0	0	0	0	1
FINLANDIA	1	1	0	0	1	0	0	2
FRANCIA	139	134	0	5	69	0	0	208
GRECIA	9	9	0	0	1	0	0	10
HUNGRIA	3	3	0	0	3	0	0	6
IRLANDA	36	36	0	0	18	0	0	53
ITALIA	187	182	0	5	110	0	0	297
LETONIA	7	6	0	1	2	0	0	9
LITUANIA	20	17	0	2	3	0	0	23
LUXEMBURGO	0	0	0	0	0	0	0	0
MALTA	0	0	0	0	0	0	0	0
PAISES BAJOS	27	26	0	1	10	0	0	37
POLONIA	63	57	0	6	17	0	0	80
PORTUGAL	315	281	6	28	64	12	0	391
REINO UNIDO	142	142	0	0	89	0	0	231
REPUBLICA CHECA	7	7	0	0	2	0	0	9
RUMANIA	1.724	1.302	51	370	271	8	0	2.003
SUECIA	7	7	0	0	3	0	0	10
<b>TOTAL UNIÓN EUROPEA</b>	<b>3.057</b>	<b>2.537</b>	<b>71</b>	<b>449</b>	<b>756</b>	<b>20</b>	<b>0</b>	<b>3.833</b>
<b>NO UNIÓN EUROPEA</b>								
REPUBLICA DE MOLDAVIA	879	529	5	346	109	2	0	990
PERU	513	321	2	190	46	10	0	570
CHINA	199	193	0	6	320	0	0	518
COLOMBIA	460	362	8	90	47	1	0	508
MARRUECOS	393	281	57	55	38	3	0	435
PARAGUAY	293	150	5	138	28	0	0	321
UCRANIA	288	201	3	84	26	0	0	314
BRASIL	231	175	3	53	46	1	0	278
ECUADOR	236	170	7	58	15	0	0	251
DOMINICANA (REPUBLICA)	213	159	0	54	31	0	0	245
RESTO PAISES	1.439	1.096	38	304	315	91	0	1.844
<b>TOTAL NO UNIÓN EUROPEA</b>	<b>5.143</b>	<b>3.637</b>	<b>129</b>	<b>1.377</b>	<b>1.021</b>	<b>109</b>	<b>0</b>	<b>6.273</b>
<b>TOTAL EXTRANJEROS</b>	<b>8.200</b>	<b>6.174</b>	<b>200</b>	<b>1.826</b>	<b>1.776</b>	<b>129</b>	<b>0</b>	<b>10.105</b>

(1) No se incluyen los afiliados de los Sistemas Especiales Agrario y Hogar



## CASTILLA Y LEÓN

### AFILIACIÓN DE EXTRANJEROS

#### DISTRIBUCIÓN POR REGÍMENES

Media marzo 2017

REGÍMENES	TOTAL GENERAL	General	S.E. Agrario	S.E. Hogar	AUTÓNOMOS	MAR	CARBÓN	TOTAL
DE LA UNIÓN EUROPEA	23.418	18.167	2.847	2.404	3.148	0	8	26.575
DE PAÍSES NO UNIÓN EUROPEA	17.529	12.736	1.496	3.296	3.187	0	0	20.716
<b>TOTAL EXTRANJEROS</b>	<b>40.947</b>	<b>30.903</b>	<b>4.343</b>	<b>5.701</b>	<b>6.335</b>	<b>0</b>	<b>8</b>	<b>47.291</b>

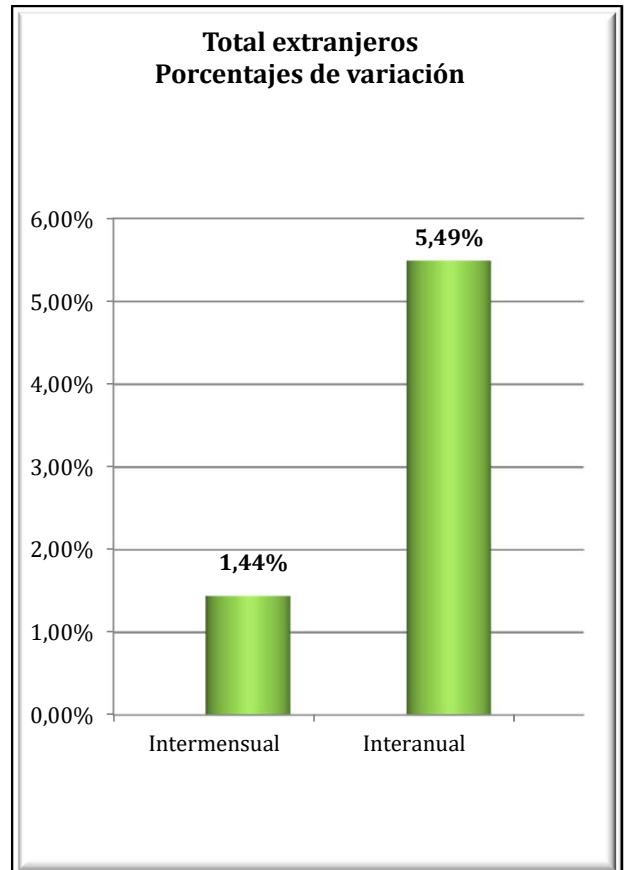
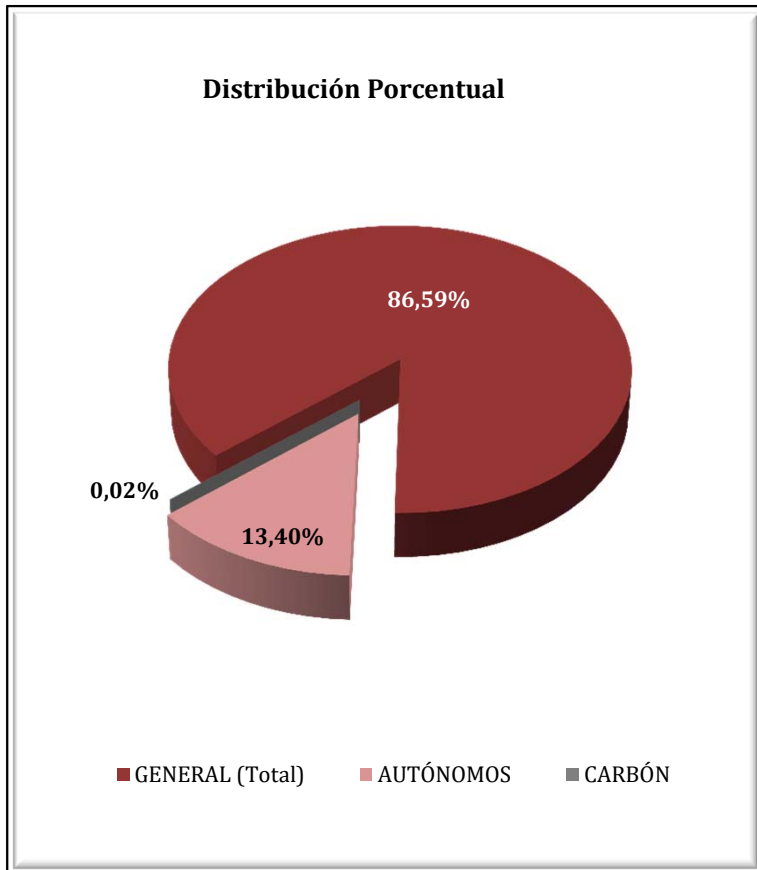

**CASTILLA Y LEÓN**  
**AFILIACIÓN DE EXTRANJEROS**  
**DISTRIBUCIÓN POR SECTORES DE ACTIVIDAD**

Media marzo 2017

SECTORES	REGIMEN GENERAL				REGIMEN ESP. TRAB. AUTÓNOMOS			
	UNIÓN EUROPEA	NO UNIÓN EUROPEA	TOTAL	% Reg. Gral.	UNIÓN EUROPEA	NO UNIÓN EUROPEA	TOTAL	% Reg. Auton.
Agricultura, Ganadería, Caza, Selvicultura y Pesca	1.759	737	2.496	6,10%	226	93	319	5,03%
Industrias Extractivas	42	19	61	0,15%	1	1	2	0,03%
Industria Manufacturera	2.814	1.738	4.552	11,12%	169	103	272	4,29%
Suministro de Energía Eléctrica, Gas, Vapor y Aire Acondicionado	11	1	12	0,03%	2	0	2	0,03%
Suministro de Agua, Actividades de Saneamiento, Gestión de Residuos y Descontaminación	63	62	125	0,30%	2	0	2	0,03%
Construcción	1.707	1.257	2.964	7,24%	899	219	1.117	17,64%
Comercio; Reparación vehículos motor y motocicletas	2.043	1.558	3.601	8,79%	510	1.348	1.858	29,32%
Transporte y Almacenamiento	2.559	367	2.926	7,14%	178	66	244	3,85%
Hostelería	2.885	3.089	5.974	14,59%	558	632	1.190	18,78%
Información y Comunicaciones	65	57	122	0,30%	29	44	73	1,15%
Actividades Financieras y de Seguros	17	19	36	0,09%	17	9	26	0,40%
Actividades Inmobiliarias	27	17	44	0,11%	4	5	9	0,14%
Actividades Profesionales Científicas y Técnicas	219	228	448	1,09%	108	63	171	2,71%
Actividades Administrativas y Servicios Auxiliares	1.516	1.024	2.540	6,20%	117	56	173	2,73%
Administración Pública y Defensa; Seguridad Social Obligatoria	282	554	836	2,04%	1	1	2	0,03%
Educación	844	377	1.221	2,98%	164	64	228	3,60%
Actividades Sanitarias y Servicios Centrales	875	1.097	1.972	4,82%	46	49	95	1,50%
Actividades Artísticas, Recreativas y de Entretenimiento	173	234	407	0,99%	21	24	45	0,70%
Otros Servicios	235	272	507	1,24%	90	411	501	7,91%
Actividades de los Hogares como Empleadores de Personal Doméstico y Productores de Bienes y Servicios para uso Propio	31	29	61	0,15%	7	0	7	0,11%
Actividades de Organizaciones y Organismo Extraterritoriales	0	0	0	0,00%	0	1	1	0,02%
S.E. Agrario	2.847	1.496	4.343	10,61%				
S.E. Hogar	2.404	3.296	5.701	13,92%				
<b>TOTAL</b>	<b>23.418</b>	<b>17.529</b>	<b>40.947</b>	<b>100,00%</b>	<b>3.148</b>	<b>3.187</b>	<b>6.335</b>	<b>100,00%</b>

**CASTILLA Y LEÓN**  
**AFILIACIÓN DE EXTRANJEROS**

**DISTRIBUCIÓN POR PAÍSES DE PROCEDENCIA**

Media marzo 2017

PAISES	GENERAL	General	S.E. Agrario	S.E. Hogar	AUTONOMOS	MAR	CARBON	TOTAL
<b>UNIÓN EUROPEA</b>								
ALEMANIA	153	150	1	2	82			235
AUSTRIA	9	9			6			15
BELGICA	47	47			28			75
BULGARIA	7.534	5.560	1.020	954	641			8.175
CHIPRE	3	3			1			4
CROACIA	15	15			5			20
DINAMARCA	14	14			11			25
ESLOVAQUIA	31	30		1	10			41
ESLOVENIA	8	8						8
ESTONIA	6	6						6
FINLANDIA	3	3			2			5
FRANCIA	479	470	6	3	130			609
GRECIA	20	19	1		4			24
HUNGRIA	27	24	1	2	2			29
IRLANDA	86	86			29			115
ITALIA	568	546	5	17	193			761
LETONIA	25	22	1	2	1			26
LITUANIA	62	55	0	6	6			68
<b>LUXEMBURGO</b>								
MALTA	4	3		1	0			4
PAISES BAJOS	70	65	1	4	37			107
POLONIA	699	584	19	96	112			811
PORTUGAL	2.980	2.671	169	140	597		8	3.586
REINO UNIDO	324	323	1		144			469
REPUBLICA CHECA	27	25	1	1	7			34
RUMANIA	10.211	7.417	1.621	1.174	1.091			11.302
SUECIA	12	11		1	9			21
<b>TOTAL UNIÓN EUROPEA</b>	<b>23.418</b>	<b>18.167</b>	<b>2.847</b>	<b>2.404</b>	<b>3.148</b>		<b>8</b>	<b>26.575</b>
<b>NO UNIÓN EUROPEA</b>								
MARRUECOS	5.100	3.304	1.112	684	363			5.463
COLOMBIA	1.551	1.220	29	302	150			1.701
CHINA	553	546		7	1.081			1.634
DOMINICANA (REPUBLICA)	1.168	796	23	349	148			1.316
ECUADOR	1.090	882	32	177	90			1.180
BRASIL	784	590	11	183	157			941
PERU	730	519	20	191	82			811
BOLIVIA	636	398	32	207	54			691
UCRANIA	478	331	8	139	51			529
HONDURAS	507	224	15	268	15			522
RESTO PAISES	4.932	3.927	215	790	995			5.927
<b>TOTAL NO UNIÓN EUROPEA</b>	<b>17.529</b>	<b>12.736</b>	<b>1.496</b>	<b>3.296</b>	<b>3.187</b>			<b>20.716</b>
<b>TOTAL EXTRANJEROS</b>	<b>40.947</b>	<b>30.903</b>	<b>4.343</b>	<b>5.701</b>	<b>6.335</b>		<b>8</b>	<b>47.291</b>

**CASTILLA LA MANCHA**  
**AFILIACIÓN DE EXTRANJEROS**  
**DISTRIBUCIÓN POR REGÍMENES**

Media marzo 2017

REGÍMENES	GENERAL (Total)	General	S.E. Agrario	S.E. Hogar	AUTÓNOMOS	MAR	CARBÓN	TOTAL
DE LA UNIÓN EUROPEA	26.437	17.127	7.332	1.978	3.349	0	0	29.785
DE PAÍSES NO UNIÓN EUROPEA	19.106	12.719	4.230	2.158	3.832	0	0	22.938
<b>TOTAL EXTRANJEROS</b>	<b>45.542</b>	<b>29.845</b>	<b>11.561</b>	<b>4.136</b>	<b>7.181</b>	<b>0</b>	<b>0</b>	<b>52.723</b>

**Distribución porcentual por regímenes**

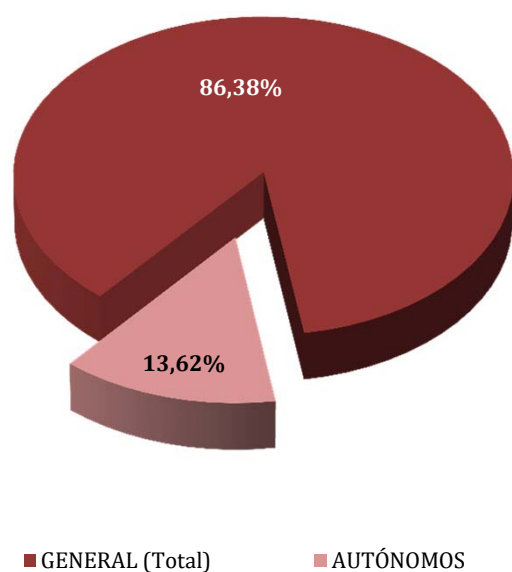

**Total extranjeros  
Porcentajes de variación**

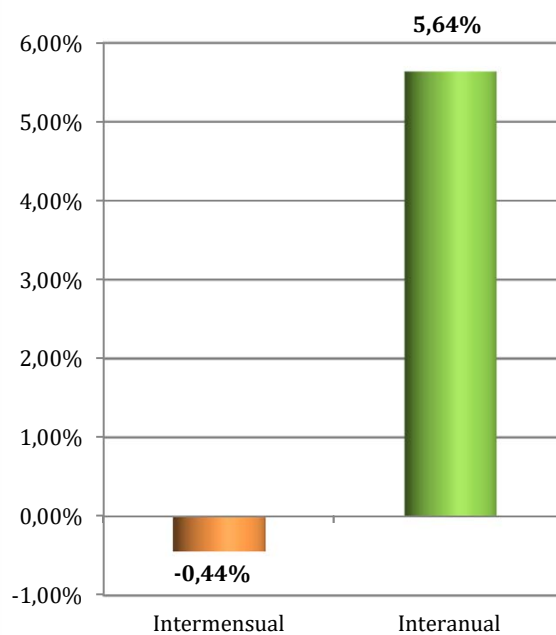

**CASTILLA LA MANCHA**  
**AFILIADOS EXTRANJEROS**  
**DISTRIBUCIÓN POR SECTORES DE ACTIVIDAD**

Media marzo 2017

SECTORES	REGIMEN GENERAL				REGIMEN ESP. TRAB. AUTÓNOMOS			
	UNIÓN EUROPEA	NO UNIÓN EUROPEA	TOTAL	% Reg. Gral.	UNIÓN EUROPEA	NO UNIÓN EUROPEA	TOTAL	% Reg. Auton.
Agricultura, Ganadería, Caza, Selvicultura y Pesca	658	367	1.024	2,25%	109	59	167	2,33%
Industrias Extractivas	35	19	54	0,12%	0	0	0	0,00%
Industria Manufacturera	3.252	2.042	5.294	11,62%	535	220	755	10,51%
Suministro de Energía Eléctrica, Gas, Vapor y Aire Acondicionado	16	11	27	0,06%	1	0	1	0,01%
Suministro de Agua, Actividades de Saneamiento, Gestión de Residuos y Descontaminación	101	103	204	0,45%	3	3	6	0,08%
Construcción	2.515	1.560	4.075	8,95%	841	216	1.057	14,72%
Comercio; Reparación vehículos motor y motocicletas	2.084	2.281	4.365	9,58%	550	2.071	2.620	36,49%
Transporte y Almacenamiento	2.583	905	3.488	7,66%	267	74	340	4,74%
Hostelería	2.725	2.302	5.027	11,04%	554	555	1.109	15,44%
Información y Comunicaciones	63	50	114	0,25%	30	38	68	0,94%
Actividades Financieras y de Seguros	18	13	31	0,07%	15	13	28	0,39%
Actividades Inmobiliarias	32	24	56	0,12%	3	0	3	0,04%
Actividades Profesionales Científicas y Técnicas	140	85	225	0,49%	63	56	119	1,66%
Actividades Administrativas y Servicios Auxiliares	1.105	1.208	2.314	5,08%	82	73	155	2,16%
Administración Pública y Defensa; Seguridad Social Obligatoria	297	400	697	1,53%	0	0	0	0,00%
Educación	392	154	545	1,20%	122	47	169	2,35%
Actividades Sanitarias y Servicios Centrales	722	776	1.499	3,29%	35	55	90	1,26%
Actividades Artísticas, Recreativas y de Entretenimiento	151	113	264	0,58%	27	22	49	0,69%
Otros Servicios	210	290	499	1,10%	112	332	443	6,17%
Actividades de los Hogares como Empleadores de Personal Doméstico y Productores de Bienes y Servicios para uso Propio	27	13	40	0,09%	1	0	1	0,01%
Actividades de Organizaciones y Organismo Extraterritoriales	0	1	1	0,00%	0	0	0	0,00%
S.E. Agrario	7.332	4.230	11.561	25,39%				
S.E. Hogar	1.978	2.158	4.136	9,08%				
<b>TOTAL</b>	<b>26.437</b>	<b>19.106</b>	<b>45.542</b>	<b>100,00%</b>	<b>3.349</b>	<b>3.832</b>	<b>7.181</b>	<b>100,00%</b>

## CASTILLA LA MANCHA

### AFILIADOS EXTRANJEROS

#### DISTRIBUCIÓN POR PAÍSES DE PROCEDENCIA

Media marzo 2017

PAISES	TOTAL GENERAL	General	S.E. Agrario	S.E. Hogar	AUTÓNOMOS	MAR	CARBON	TOTAL
<b>UNIÓN EUROPEA</b>								
ALEMANIA	107	104	2	1	42			149
AUSTRIA	22	22			5			27
BELGICA	27	27			14			41
BULGARIA	1.899	1.315	437	147	160			2.058
CHIPRE	2	1	1					2
CROACIA	5	4		1	5			10
DINAMARCA	5	5			6			10
ESLOVAQUIA	13	11	1	1	7			20
ESLOVENIA	3	3						3
ESTONIA	2	2			2			4
FINLANDIA	5	4	1		2			7
FRANCIA	239	232	4	3	78			317
GRECIA	9	9			2			11
HUNGRÍA	29	28	1	0	9			39
IRLANDA	39	39			15			54
ITALIA	410	390	4	16	151			561
LETONIA	13	12	2		2			15
LITUANIA	79	61	16	3	14			93
LUXEMBURGO					1			1
MALTA								
PAISES BAJOS	44	43	1		21			65
POLONIA	542	489	27	25	111			653
PORTUGAL	530	471	49	10	103			633
REINO UNIDO	216	215		1	121			338
REPUBLICA CHECA	22	18	2	2	4			26
RUMANIA	22.171	13.618	6.785	1.768	2.471			24.643
SUECIA	2	2			3			5
<b>TOTAL UNIÓN EUROPEA</b>	<b>26.437</b>	<b>17.127</b>	<b>7.332</b>	<b>1.978</b>	<b>3.349</b>			<b>29.785</b>
<b>NO UNIÓN EUROPEA</b>								
MARRUECOS	6.044	3.475	2.191	378	624			6.669
CHINA	1.076	1.051		25	1.570			2.647
ECUADOR	1.838	1.133	544	161	106			1.944
UCRANIA	1.339	886	251	201	121			1.460
COLOMBIA	1.231	976	88	167	173			1.404
BOLIVIA	1.161	492	425	244	68			1.229
PARAGUAY	776	482	79	215	122			898
PERU	632	520	18	93	83			715
DOMINICANA (REPUBLICA)	523	422	20	81	76			599
MALI	444	267	170	8	15			460
RESTO PAISES	4.041	3.015	442	584	874			4.915
<b>TOTAL NO UNIÓN EUROPEA</b>	<b>19.106</b>	<b>12.719</b>	<b>4.230</b>	<b>2.158</b>	<b>3.832</b>			<b>22.938</b>
<b>TOTAL EXTRANJEROS</b>	<b>45.542</b>	<b>29.845</b>	<b>11.561</b>	<b>4.136</b>	<b>7.181</b>			<b>52.723</b>

# CATALUÑA

## AFILIACIÓN DE EXTRANJEROS

### DISTRIBUCIÓN POR REGÍMENES

Media marzo 2017

REGÍMENES	GENERAL (Total)	General	S.E. Agrario	S.E. Hogar	AUTÓNOMOS	MAR	CARBÓN	TOTAL
DE LA UNIÓN EUROPEA	110.762	104.112	3.275	3.375	25.019	142	0	135.923
DE PAÍSES NO UNIÓN EUROPEA	228.241	186.877	9.866	31.498	40.629	585	0	269.455
<b>TOTAL EXTRANJEROS</b>	<b>339.003</b>	<b>290.989</b>	<b>13.142</b>	<b>34.872</b>	<b>65.648</b>	<b>727</b>	<b>0</b>	<b>405.378</b>

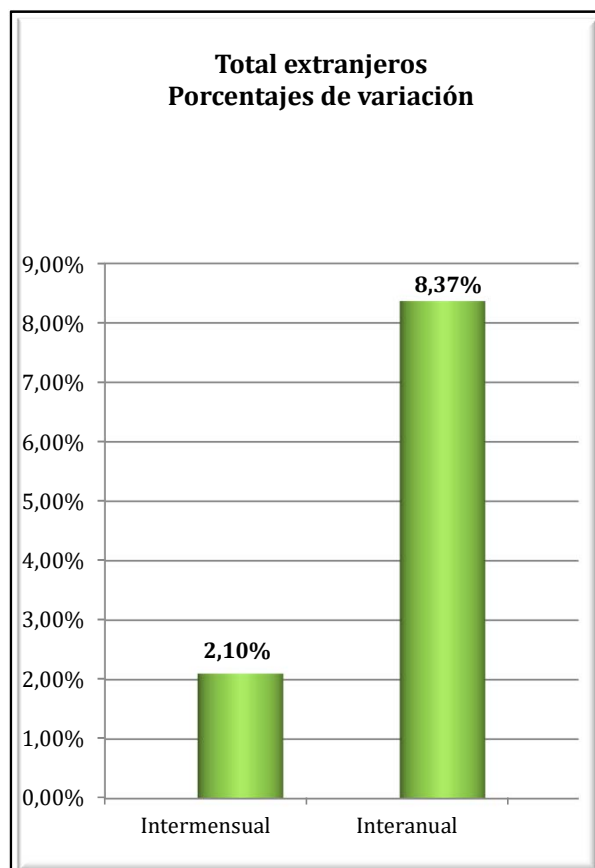
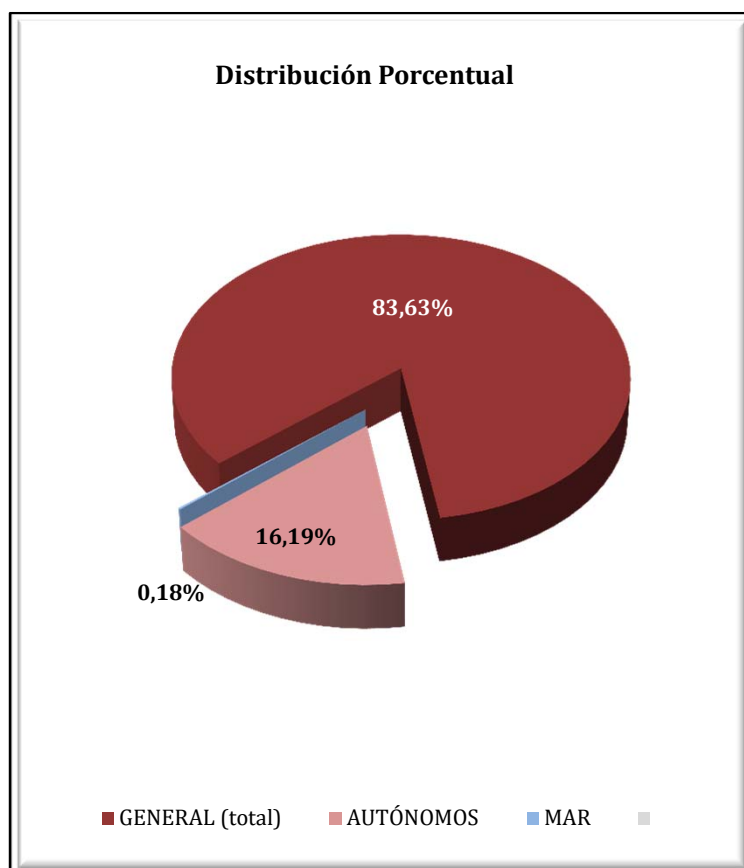

# CATALUÑA

## AFILIADOS EXTRANJEROS

### DISTRIBUCIÓN POR SECTORES DE ACTIVIDAD

Media marzo 2017

SECTORES	REGIMEN GENERAL				REGIMEN ESP. TRAB. AUTÓNOMOS			
	UNIÓN EUROPEA	NO UNIÓN EUROPEA	TOTAL	% Reg. Gral.	UNIÓN EUROPEA	NO UNIÓN EUROPEA	TOTAL	% Reg. Auton.
Agricultura, Ganadería, Caza, Selvicultura y Pesca	1.494	2.075	3.569	1,05%	259	261	520	0,79%
Industrias Extractivas	120	58	178	0,05%	4	2	6	0,01%
Industria Manufacturera	11.704	20.575	32.279	9,52%	2.459	5.033	7.492	11,41%
Suministro de Energía Eléctrica, Gas, Vapor y Aire Acondicionado	39	62	100	0,03%	9	3	12	0,02%
Suministro de Agua, Actividades de Saneamiento, Gestión de Residuos y Descontaminación	279	1.281	1.560	0,46%	11	34	45	0,07%
Construcción	4.828	17.939	22.767	6,72%	2.270	3.311	5.581	8,50%
Comercio; Reparación vehículos motor y motocicletas	16.268	34.702	50.970	15,04%	4.264	12.364	16.628	25,33%
Transporte y Almacenamiento	7.095	5.881	12.977	3,83%	2.102	1.698	3.801	5,79%
Hostelería	14.732	41.638	56.370	16,63%	2.818	10.329	13.148	20,03%
Información y Comunicaciones	6.141	3.588	9.728	2,87%	1.144	822	1.966	2,99%
Actividades Financieras y de Seguros	882	675	1.557	0,46%	213	142	355	0,54%
Actividades Inmobiliarias	848	1.438	2.286	0,67%	458	213	671	1,02%
Actividades Profesionales Científicas y Técnicas	10.181	6.253	16.434	4,85%	3.299	1.127	4.427	6,74%
Actividades Administrativas y Servicios Auxiliares	12.649	24.395	37.044	10,93%	1.739	1.170	2.909	4,43%
Administración Pública y Defensa; Seguridad Social Obligatoria	924	2.748	3.671	1,08%	7	5	12	0,02%
Educación	8.088	4.144	12.233	3,61%	1.591	524	2.115	3,22%
Actividades Sanitarias y Servicios Centrales	4.002	10.546	14.547	4,29%	686	501	1.186	1,81%
Actividades Artísticas, Recreativas y de Entretenimiento	1.749	2.813	4.562	1,35%	680	399	1.079	1,64%
Otros Servicios	1.843	5.480	7.323	2,16%	992	2.681	3.673	5,59%
Actividades de los Hogares como Empleadores de Personal Doméstico y Productores de Bienes y Servicios para uso Propio	174	509	683	0,20%	8	4	12	0,02%
Actividades de Organizaciones y Organismo Extraterritoriales	73	77	150	0,04%	6	6	12	0,02%
S.E. Agrario	3.275	9.866	13.142	3,88%				
S.E. Hogar	3.375	31.498	34.872	10,29%				
<b>TOTAL</b>	<b>110.762</b>	<b>228.241</b>	<b>339.003</b>	<b>100,00%</b>	<b>25.019</b>	<b>40.629</b>	<b>65.648</b>	<b>100,00%</b>



## CATALUÑA

### AFILIADOS EXTRANJEROS

#### DISTRIBUCIÓN POR PAÍSES DE PROCEDENCIA

Media marzo 2017

PAISES	TOTAL GENERAL	General	S.E. Agrario	S.E. Hogar	AUTÓNOMOS	MAR	CARBON	TOTAL
<b>UNIÓN EUROPEA</b>								
ALEMANIA	6.015	5.992	5	17	2.006	10		<b>8.031</b>
AUSTRIA	498	498			183			<b>680</b>
BELGICA	1.594	1.587	2	5	572	4		<b>2.170</b>
BULGARIA	4.299	3.895	126	278	749	5		<b>5.053</b>
CHIPRE	63	63			13			<b>76</b>
CROACIA	215	214	1		41			<b>255</b>
DINAMARCA	404	401		2	197			<b>600</b>
ESLOVAQUIA	574	554	10	10	66	1		<b>641</b>
ESLOVENIA	173	170	0	2	25			<b>197</b>
ESTONIA	142	138	0	4	20			<b>162</b>
FINLANDIA	385	383		2	69	1		<b>455</b>
FRANCIA	12.622	12.571	20	32	4.139	16		<b>16.777</b>
GRECIA	710	706		4	118			<b>828</b>
HUNGRIA	647	633	5	8	120			<b>767</b>
IRLANDA	1.011	1.010		1	275			<b>1.286</b>
ITALIA	22.906	22.776	11	119	5.175	31		<b>28.111</b>
LETONIA	302	289	5	8	40	1		<b>343</b>
LITUANIA	898	804	70	24	122	1		<b>1.021</b>
LUXEMBURGO	31	30		1	4			<b>34</b>
MALTA	41	37	4		7			<b>48</b>
PAISES BAJOS	2.862	2.836	3	23	1.138	6		<b>4.005</b>
POLONIA	4.380	4.174	110	96	724	4		<b>5.108</b>
PORTUGAL	6.119	5.937	65	116	822	2		<b>6.942</b>
REINO UNIDO	6.965	6.941	8	16	2.459	7		<b>9.431</b>
REPUBLICA CHECA	650	635	7	8	103	2		<b>755</b>
RUMANIA	35.110	29.694	2.821	2.595	5.544	50		<b>40.703</b>
SUECIA	1.148	1.143	1	4	290	2		<b>1.440</b>
<b>TOTAL UNIÓN EUROPEA</b>	<b>110.762</b>	<b>104.112</b>	<b>3.275</b>	<b>3.375</b>	<b>25.019</b>	<b>142</b>		<b>135.923</b>
<b>NO UNIÓN EUROPEA</b>								
MARRUECOS	45.624	38.583	4.316	2.726	4.406	273		<b>50.303</b>
CHINA	13.416	13.160	49	207	13.352			<b>26.768</b>
PAKISTAN	13.400	12.890	314	195	3.404			<b>16.804</b>
BOLIVIA	14.587	8.389	97	6.101	828	2		<b>15.417</b>
ECUADOR	11.635	9.897	324	1.414	877	6		<b>12.518</b>
COLOMBIA	9.330	8.379	118	833	851	8		<b>10.188</b>
HONDURAS	8.615	4.134	42	4.439	278	1		<b>8.894</b>
PERU	7.929	6.548	16	1.365	700	29		<b>8.659</b>
UCRANIA	7.648	6.476	165	1.007	806	9		<b>8.463</b>
INDIA	6.206	5.858	232	116	1.898	1		<b>8.105</b>
RESTO PAISES	89.851	72.563	4.192	13.096	13.229	257		<b>103.337</b>
<b>TOTAL UNIÓN EUROPEA</b>	<b>228.241</b>	<b>186.877</b>	<b>9.866</b>	<b>31.498</b>	<b>40.629</b>	<b>585</b>		<b>269.455</b>
<b>TOTAL EXTRANJEROS</b>	<b>339.003</b>	<b>290.989</b>	<b>13.142</b>	<b>34.872</b>	<b>65.648</b>	<b>727</b>		<b>405.378</b>

**COMUNIDAD VALENCIANA**  
**AFILIACIÓN DE EXTRANJEROS**  
**DISTRIBUCIÓN POR REGÍMENES**

Media marzo 2017

REGÍMENES	GENERAL (Total)	General	S.E. Agrario	S.E. Hogar	AUTÓNOMOS	MAR	CARBÓN	TOTAL
DE LA UNIÓN EUROPEA	72.311	57.786	9.096	5.429	21.237	77	0	93.625
DE PAÍSES NO UNIÓN EUROPEA	74.700	50.113	15.630	8.957	17.519	323	0	92.543
<b>TOTAL EXTRANJEROS</b>	<b>147.011</b>	<b>107.899</b>	<b>24.726</b>	<b>14.386</b>	<b>38.757</b>	<b>400</b>	<b>0</b>	<b>186.168</b>

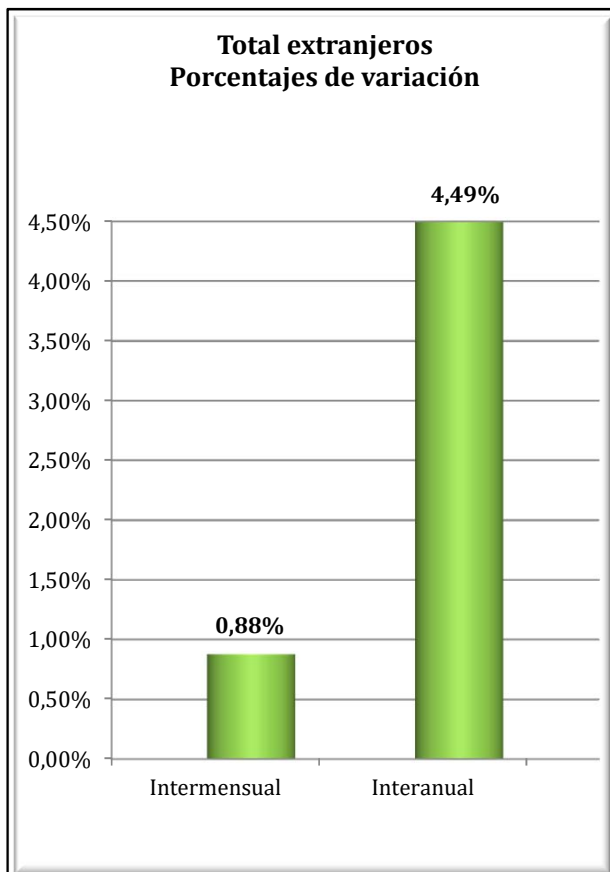
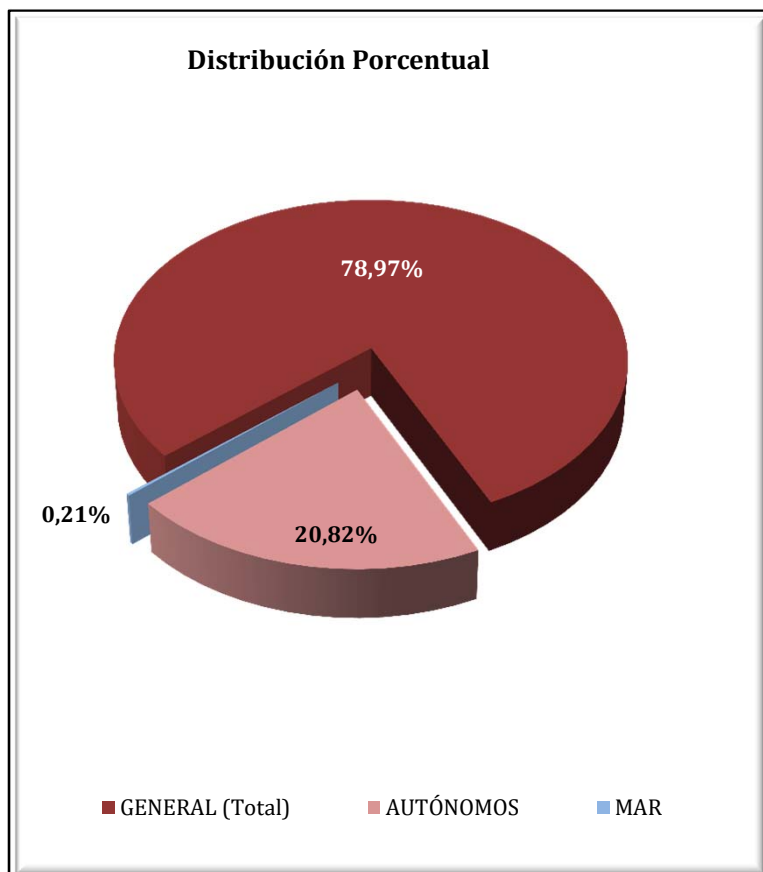

**COMUNIDAD VALENCIANA**  
**AFILIADOS EXTRANJEROS**

**DISTRIBUCIÓN POR SECTORES DE ACTIVIDAD**

Media marzo 2017

SECTORES	REGIMEN GENERAL				REGIMEN ESP. TRAB. AUTÓNOMOS			
	UNIÓN EUROPEA	NO UNIÓN EUROPEA	TOTAL	% Reg. Gal.	UNIÓN EUROPEA	NO UNIÓN EUROPEA	TOTAL	% Reg. Auton.
Agricultura, Ganadería, Caza, Selvicultura y Pesca	364	305	668	0,45%	174	80	255	0,66%
Industrias Extractivas	49	28	77	0,05%	1	0	1	0,00%
Industria Manufacturera	6.107	5.024	11.131	7,57%	874	676	1.550	4,00%
Suministro de Energía Eléctrica, Gas, Vapor y Aire Acondicionado	32	10	42	0,03%	5	0	5	0,01%
Suministro de Agua, Actividades de Saneamiento, Gestión de Residuos y Descontaminación	305	277	582	0,40%	8	2	10	0,03%
Construcción	4.751	4.163	8.914	6,06%	3.022	1.165	4.187	10,80%
Comercio; Reparación vehículos motor y motocicletas	10.182	11.918	22.099	15,03%	4.297	7.446	11.744	30,30%
Transporte y Almacenamiento	4.883	1.650	6.533	4,44%	1.560	367	1.927	4,97%
Hostelería	14.210	15.017	29.227	19,88%	4.181	4.606	8.788	22,67%
Información y Comunicaciones	956	690	1.645	1,12%	568	342	911	2,35%
Actividades Financieras y de Seguros	468	122	589	0,40%	257	81	337	0,87%
Actividades Inmobiliarias	930	544	1.473	1,00%	998	280	1.278	3,30%
Actividades Profesionales Científicas y Técnicas	1.669	883	2.552	1,74%	1.259	336	1.595	4,12%
Actividades Administrativas y Servicios Auxiliares	3.983	3.532	7.515	5,11%	1.375	517	1.892	4,88%
Administración Pública y Defensa; Seguridad Social Obligatoria	498	566	1.064	0,72%	5	0	5	0,01%
Educación	3.619	1.155	4.774	3,25%	712	179	891	2,30%
Actividades Sanitarias y Servicios Centrales	2.159	1.836	3.995	2,72%	524	246	770	1,99%
Actividades Artísticas, Recreativas y de Entretenimiento	1.205	924	2.130	1,45%	346	148	494	1,27%
Otros Servicios	1.128	1.307	2.434	1,66%	1.066	1.042	2.108	5,44%
Actividades de los Hogares como Empleadores de Personal Doméstico y Productores de Bienes y Servicios para uso Propio	270	145	416	0,28%	2	3	5	0,01%
Actividades de Organizaciones y Organismo Extraterritoriales	20	17	37	0,03%	2	1	3	0,01%
S.E. Agrario	9.096	15.630	24.726	16,82%				
S.E. Hogar	5.429	8.957	14.386	9,79%				
<b>TOTAL</b>	<b>72.311</b>	<b>74.700</b>	<b>147.011</b>	<b>100,00%</b>	<b>21.237</b>	<b>17.519</b>	<b>38.757</b>	<b>100,00%</b>

## COMUNIDAD VALENCIANA

### AFILIADOS EXTRANJEROS

#### DISTRIBUCIÓN POR PAÍSES DE PROCEDENCIA

Media marzo 2017

PAISES	TOTAL GENERAL	General	S.E. Agrario	S.E. Hogar	AUTÓNOMOS	MAR	CARBON	TOTAL
<b>UNIÓN EUROPEA</b>								
ALEMANIA	2.234	2.188	6	40	1.775	5		4.014
AUSTRIA	112	111	1		107	1		220
BELGICA	849	843	1	4	835	1		1.684
BULGARIA	8.059	5.943	1.538	578	1.284	2		9.345
CHIPRE	8	8			1			9
CROACIA	60	58	1	1	29			89
DINAMARCA	118	118			96	1		215
ESLOVAQUIA	286	258	14	14	77			364
ESLOVENIA	47	44	2	1	9			56
ESTONIA	67	62	4	1	22			89
FINLANDIA	99	98		1	92			191
FRANCIA	2.891	2.841	16	34	1.549	7		4.447
GRECIA	105	104		1	38	1		144
HUNGRÍA	329	314	7	7	156	3		488
IRLANDA	479	478		1	220	1		699
ITALIA	6.002	5.899	30	73	2.540	19		8.561
LETONIA	288	203	75	10	71			358
LITUANIA	1.948	1.211	681	55	242	2		2.192
LUXEMBURGO	4	4			5			9
MALTA	1	0	1		3			4
PAISES BAJOS	1.260	1.246	3	12	1.326	1		2.587
POLONIA	1.782	1.554	140	88	459	4		2.245
PORTUGAL	1.418	1.344	31	42	327	7		1.752
REINO UNIDO	6.975	6.923	11	41	4.515	1		11.491
REPUBLICA CHECA	302	269	24	9	76	1		380
RUMANIA	36.186	25.263	6.511	4.412	5.021	21		41.227
SUECIA	403	400		3	360	1		764
<b>TOTAL UNIÓN EUROPEA</b>	<b>72.311</b>	<b>57.786</b>	<b>9.096</b>	<b>5.429</b>	<b>21.237</b>	<b>77</b>		<b>93.625</b>
<b>NO UNIÓN EUROPEA</b>								
MARRUECOS	16.233	8.522	7.032	679	2.228	177		18.638
CHINA	4.583	4.541	1	41	5.701	1		10.285
ECUADOR	6.192	3.778	1.698	716	481	2		6.674
UCRANIA	5.439	4.224	402	814	758	9		6.207
COLOMBIA	4.940	4.110	171	659	689	2		5.631
PAKISTAN	3.960	2.197	1.736	27	945			4.906
BOLIVIA	4.184	1.874	517	1.792	248	2		4.434
ARGENTINA	2.715	2.427	30	257	718	5		3.438
FEDERACION DE RUSIA	2.216	1.926	60	230	733	1		2.951
ARGELIA	2.274	1.484	708	82	514	11		2.799
RESTO PAISES	21.964	15.030	3.275	3.659	4.504	113		26.582
<b>TOTAL NO UNIÓN EUROPEA</b>	<b>74.700</b>	<b>50.113</b>	<b>15.630</b>	<b>8.957</b>	<b>17.519</b>	<b>323</b>		<b>92.543</b>
<b>TOTAL EXTRANJEROS</b>	<b>147.011</b>	<b>107.899</b>	<b>24.726</b>	<b>14.386</b>	<b>38.757</b>	<b>400</b>		<b>186.168</b>

**EXTREMADURA**  
**AFILIACIÓN DE EXTRANJEROS**  
**DISTRIBUCIÓN POR REGÍMENES**

Media marzo 2017

REGÍMENES	GENERAL	General (1)	S.E. Agrario	S.E. Hogar	AUTÓNOMOS	MAR	CARBÓN	TOTAL
DE LA UNIÓN EUROPEA	4.037	2.499	1.283	254	777	0	0	<b>4.814</b>
DE PAÍSES NO UNIÓN EUROPEA	4.579	2.132	1.847	601	1.166	0	0	<b>5.745</b>
<b>TOTAL EXTRANJEROS</b>	<b>8.615</b>	<b>4.631</b>	<b>3.130</b>	<b>855</b>	<b>1.943</b>	<b>0</b>	<b>0</b>	<b>10.559</b>

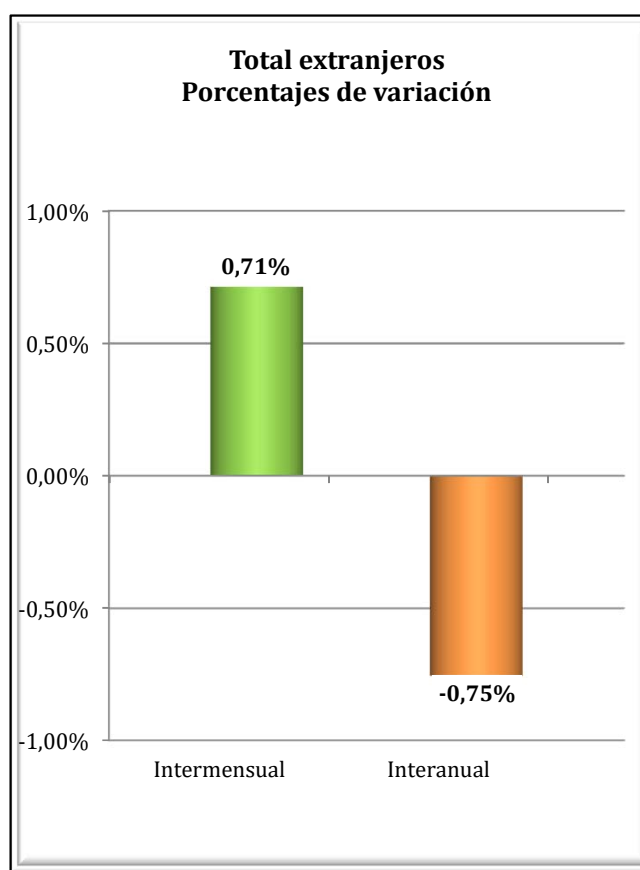
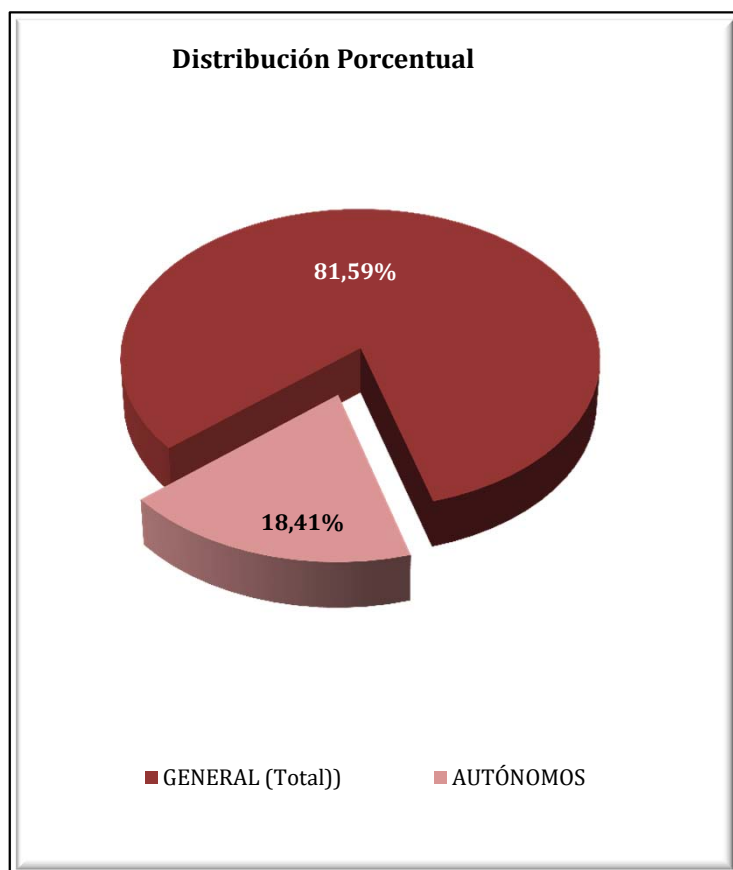

**EXTREMADURA**  
**AFILIADOS EXTRANJEROS**  
**DISTRIBUCIÓN POR SECTORES DE ACTIVIDAD**

Media marzo 2017

SECTORES	REGIMEN GENERAL				REGIMEN ESP. TRAB. AUTÓNOMOS			
	UNIÓN EUROPEA	NO UNIÓN EUROPEA	TOTAL	% Reg. Gral.	UNIÓN EUROPEA	NO UNIÓN EUROPEA	TOTAL	% Reg. Auton.
Agricultura, Ganadería, Caza, Selvicultura y Pesca	48	13	61	0,71%	27	2	29	1,49%
Industrias Extractivas	4	11	15	0,17%	1	0	1	0,05%
Industria Manufacturera	254	149	403	4,68%	51	33	84	4,31%
Suministro de Energía Eléctrica, Gas, Vapor y Aire Acondicionado	2	1	3	0,03%	1	0	1	0,05%
Suministro de Agua, Actividades de Saneamiento, Gestión de Residuos y Descontaminación	11	12	23	0,27%	0	0	0	0,00%
Construcción	109	136	245	2,84%	56	25	81	4,18%
Comercio; Reparación vehículos motor y motocicletas	322	394	716	8,31%	195	671	866	44,58%
Transporte y Almacenamiento	486	34	520	6,03%	13	2	15	0,77%
Hostelería	449	510	959	11,13%	188	211	399	20,55%
Información y Comunicaciones	16	9	25	0,29%	15	13	28	1,43%
Actividades Financieras y de Seguros	6	0	6	0,07%	4	7	11	0,56%
Actividades Inmobiliarias	8	5	13	0,15%	2	2	4	0,21%
Actividades Profesionales Científicas y Técnicas	64	22	86	1,00%	53	11	64	3,28%
Actividades Administrativas y Servicios Auxiliares	75	75	150	1,75%	23	9	32	1,66%
Administración Pública y Defensa; Seguridad Social Obligatoria	126	135	260	3,02%	0	0	0	0,00%
Educación	170	64	233	2,71%	73	14	87	4,46%
Actividades Sanitarias y Servicios Centrales	241	447	688	7,99%	13	31	44	2,28%
Actividades Artísticas, Recreativas y de Entretenimiento	63	53	116	1,34%	19	6	25	1,28%
Otros Servicios	43	60	103	1,19%	43	129	172	8,85%
Actividades de los Hogares como Empleadores de Personal Doméstico y Productores de Bienes y Servicios para uso Propio	3	3	6	0,07%	0	0	0	0,00%
Actividades de Organizaciones y Organismo Extraterritoriales	0	0	0	0,00%	0	0	0	0,00%
S.E. Agrario	1.283	1.847	3.130	36,33%				
S.E. Hogar	254	601	855	9,92%				
<b>TOTAL</b>	<b>4.037</b>	<b>4.579</b>	<b>8.615</b>	<b>100,00%</b>	<b>777</b>	<b>1.166</b>	<b>1.943</b>	<b>100,00%</b>

**EXTREMADURA**  
**AFILIADOS EXTRANJEROS**

**DISTRIBUCIÓN POR PAÍSES DE PROCEDENCIA**

Media marzo 2017

PAISES	TOTAL GENERAL	General	S.E. Agrario	S.E. Hogar	AUTÓNOMOS	MAR	CARBON	TOTAL
<b>UNIÓN EUROPEA</b>								
ALEMANIA	43	40	2	1	28			71
AUSTRIA	5	5						5
BELGICA	13	12	1		4			17
BULGARIA	109	55	40	14	10			119
CHIPRE								
CROACIA	4	4						4
DINAMARCA	2	2			5			7
ESLOVAQUIA	10	9		1	1			11
ESLOVENIA	4	4			1			5
ESTONIA								
FINLANDIA	2	2						2
FRANCIA	73	66	6	1	53			126
GRECIA	4	4			1			5
HUNGRIA	5	4	1		3			8
IRLANDA	14	14			10			24
ITALIA	127	116	7	4	60			187
LETONIA	2	2			2			4
LITUANIA	8	5	3		4			12
LUXEMBURGO					1			1
MALTA	1	1						1
PAISES BAJOS	14	13	1	0	22			36
POLONIA	90	69	19	2	13			103
PORTUGAL	1.202	1.021	111	70	340			1.542
REINO UNIDO	86	84	2		64			150
REPUBLICA CHECA	8	2	5	1	1			9
RUMANIA	2.203	957	1.085	160	150			2.353
SUECIA	7	7			2			9
<b>TOTAL UNIÓN EUROPEA</b>	<b>4.037</b>	<b>2.499</b>	<b>1.283</b>	<b>254</b>	<b>777</b>			<b>4.814</b>
<b>NO UNIÓN EUROPEA</b>								
MARRUECOS	2.077	401	1.603	73	218			2.295
CHINA	312	311		1	484			796
BRASIL	223	160	12	51	74			297
COLOMBIA	221	151	29	40	35			256
BOLIVIA	156	70	23	62	14			170
PERU	129	94	7	28	31			160
ECUADOR	130	94	11	24	13			143
ARGENTINA	105	96	5	4	31			137
HONDURAS	129	55		74	4			133
NICARAGUA	119	49	7	63	4			123
RESTO PAISES	978	650	149	180	258			1.237
<b>TOTAL NO UNIÓN EUROPEA</b>	<b>4.579</b>	<b>2.132</b>	<b>1.847</b>	<b>601</b>	<b>1.166</b>			<b>5.745</b>
<b>TOTAL EXTRANJEROS</b>	<b>8.615</b>	<b>4.631</b>	<b>3.130</b>	<b>855</b>	<b>1.943</b>			<b>10.559</b>

## GALICIA

### AFILIACIÓN DE EXTRANJEROS

#### DISTRIBUCIÓN POR REGÍMENES

Media marzo 2017

REGÍMENES	GENERAL (Total)	General	S.E. Agrario	S.E. Hogar	AUTÓNOMOS	MAR	CARBÓN	TOTAL
DE LA UNIÓN EUROPEA	10.967	9.785	616	566	2.569	204	0	13.740
DE PAÍSES NO UNIÓN EUROPEA	12.106	9.055	501	2.550	3.154	1.071	0	16.332
<b>TOTAL EXTRANJEROS</b>	<b>23.073</b>	<b>18.840</b>	<b>1.117</b>	<b>3.116</b>	<b>5.723</b>	<b>1.275</b>	<b>0</b>	<b>30.071</b>

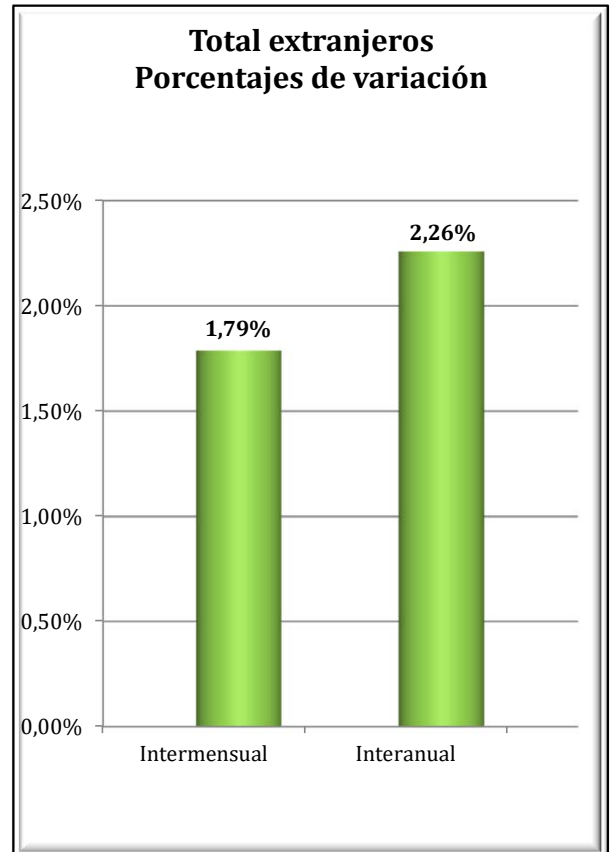
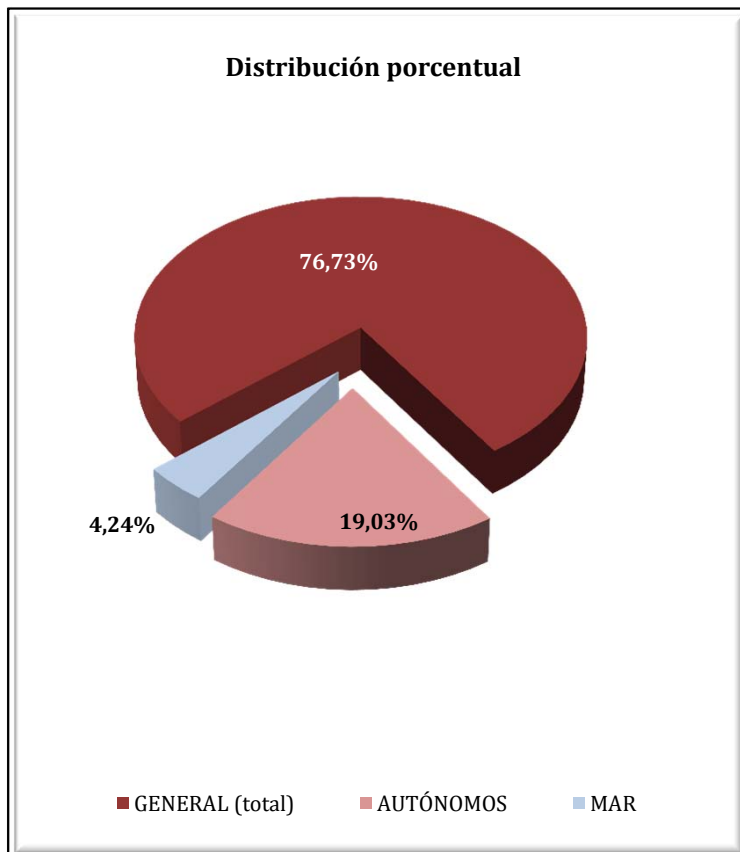



**GALICIA**  
**AFILIADOS EXTRANJEROS**  
**DISTRIBUCIÓN POR SECTORES DE ACTIVIDAD**

Media marzo 2017

SECTORES	REGIMEN GENERAL				REGIMEN ESP. TRAB. AUTÓNOMOS			
	UNIÓN EUROPEA	NO UNIÓN EUROPEA	TOTAL	% Reg. Gral.	UNIÓN EUROPEA	NO UNIÓN EUROPEA	TOTAL	% Reg. Auton.
Agricultura, Ganadería, Caza, Selvicultura y Pesca	380	146	526	2,28%	206	78	284	4,97%
Industrias Extractivas	43	4	47	0,20%	1	1	2	0,03%
Industria Manufacturera	1.531	917	2.448	10,61%	168	135	303	5,30%
Suministro de Energía Eléctrica, Gas, Vapor y Aire Acondicionado	5	2	7	0,03%	1	0	1	0,02%
Suministro de Agua, Actividades de Saneamiento, Gestión de Residuos y Descontaminación	25	30	54	0,24%	1	1	2	0,03%
Construcción	1.469	572	2.041	8,85%	341	173	515	8,99%
Comercio; Reparación vehículos motor y motocicletas	1.143	1.406	2.549	11,05%	625	1.381	2.006	35,05%
Transporte y Almacenamiento	1.246	338	1.584	6,86%	58	49	107	1,87%
Hostelería	1.335	2.996	4.331	18,77%	410	688	1.098	19,18%
Información y Comunicaciones	161	105	265	1,15%	33	37	70	1,23%
Actividades Financieras y de Seguros	26	28	54	0,23%	21	17	38	0,66%
Actividades Inmobiliarias	15	16	31	0,14%	7	7	14	0,24%
Actividades Profesionales Científicas y Técnicas	358	201	559	2,42%	136	61	197	3,44%
Actividades Administrativas y Servicios Auxiliares	421	715	1.136	4,92%	152	88	240	4,19%
Administración Pública y Defensa; Seguridad Social Obligatoria	150	197	346	1,50%	0	0	0	0,00%
Educación	765	337	1.102	4,78%	226	76	302	5,27%
Actividades Sanitarias y Servicios Centrales	379	543	922	4,00%	49	67	116	2,03%
Actividades Artísticas, Recreativas y de Entretenimiento	196	245	440	1,91%	47	36	83	1,44%
Otros Servicios	124	250	374	1,62%	85	259	344	6,02%
Actividades de los Hogares como Empleadores de Personal Doméstico y Productores de Bienes y Servicios para uso Propio	8	10	18	0,08%	1	0	1	0,02%
Actividades de Organizaciones y Organismo Extraterritoriales	4	0	4	0,02%	0	1	1	0,02%
S.E. Agrario	616	501	1.117	4,84%				
S.E. Hogar	566	2.550	3.116	13,50%				
<b>TOTAL</b>	<b>10.967</b>	<b>12.106</b>	<b>23.073</b>	<b>100,00%</b>	<b>2.569</b>	<b>3.154</b>	<b>5.723</b>	<b>100,00%</b>

## GALICIA

### AFILIADOS EXTRANJEROS

#### DISTRIBUCIÓN POR RÉGIMENES Y PAÍSES DE PROCEDENCIA

Media marzo 2017

PAISES	TOTAL GENERAL	General	S.E. Agrario	S.E. Hogar	AUTÓNOMOS	MAR	CARBON	TOTAL
<b>UNIÓN EUROPEA</b>								
ALEMANIA	225	220	1	4	110	2		337
AUSTRIA	16	15		1	6	1		23
BELGICA	39	38		1	20			58
BULGARIA	316	277	11	28	44			360
CHIPRE								
CROACIA	11	10		1	2			13
DINAMARCA	20	20			5			25
ESLOVAQUIA	24	24			4			28
ESLOVENIA	11	11			6			17
ESTONIA	7	7			2			9
FINLANDIA	13	13			2	1		16
FRANCIA	458	448	3	8	133	5		597
GRECIA	17	17			6			23
HUNGRIA	37	36		1	6			43
IRLANDA	69	69			41			110
ITALIA	894	859	2	33	312	3		1.209
LETONIA	12	11		1	1	4		17
LITUANIA	56	55		1	6	1		63
LUXEMBURGO								
MALTA	2	2						2
PAISES BAJOS	54	52		2	37			91
POLONIA	208	194	1	13	27	5		240
PORTUGAL	5.654	5.237	166	251	1.157	167		6.978
REINO UNIDO	461	454	1	6	224	1		686
REPUBLICA CHECA	32	30		2	5			37
RUMANIA	2.302	1.657	432	213	406	14		2.722
SUECIA	29	29			8			37
<b>TOTAL UNIÓN EUROPEA</b>	<b>10.967</b>	<b>9.785</b>	<b>616</b>	<b>566</b>	<b>2.569</b>	<b>204</b>		<b>13.740</b>
<b>NO UNIÓN EUROPEA</b>								
BRASIL	1.415	1.007	18	389	369	2		1.786
MARRUECOS	1.257	849	230	178	188	160		1.605
CHINA	519	512		7	953			1.472
COLOMBIA	1.136	897	32	207	153	3		1.292
VENEZUELA	807	661	5	142	193	1		1.001
DOMINICANA (REPUBLICA)	785	549	14	222	131	2		917
SENEGAL	470	384	40	46	94	272		836
PERU	566	347	27	192	99	109		775
ARGENTINA	581	493	5	84	170	2		753
URUGUAY	569	451	6	112	105	4		679
RESTO PAISES	4.002	2.906	123	973	700	514		5.216
<b>TOTAL NO UE</b>	<b>12.106</b>	<b>9.055</b>	<b>501</b>	<b>2.550</b>	<b>3.154</b>	<b>1.071</b>		<b>16.332</b>
<b>TOTAL EXTRANJEROS</b>	<b>23.073</b>	<b>18.840</b>	<b>1.117</b>	<b>3.116</b>	<b>5.723</b>	<b>1.275</b>		<b>30.071</b>

## MADRID

### AFILIACIÓN DE EXTRANJEROS

#### DISTRIBUCIÓN POR REGÍMENES

Media marzo 2017

REGÍMENES	GENERAL (Total)	General	S.E. Agrario	S.E. Hogar	AUTÓNOMOS	MAR	CARBÓN	TOTAL
DE LA UNIÓN EUROPEA	130.745	107.478	388	22.878	18.746	40	0	149.530
DE PAÍSES NO UNIÓN EUROPEA	179.232	135.098	534	43.600	27.802	20	0	207.054
<b>TOTAL EXTRANJEROS</b>	<b>309.976</b>	<b>242.576</b>	<b>922</b>	<b>66.478</b>	<b>46.548</b>	<b>60</b>	<b>0</b>	<b>356.584</b>

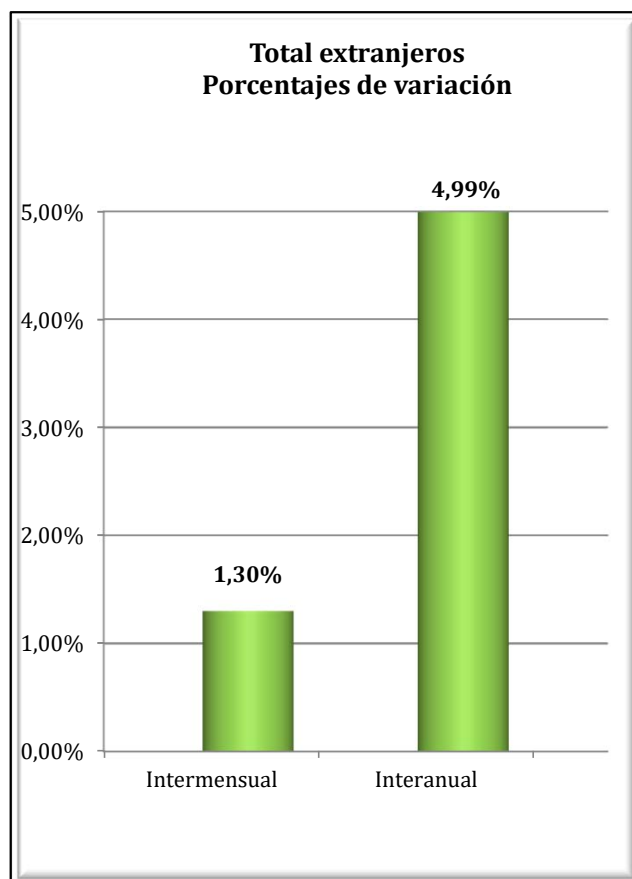
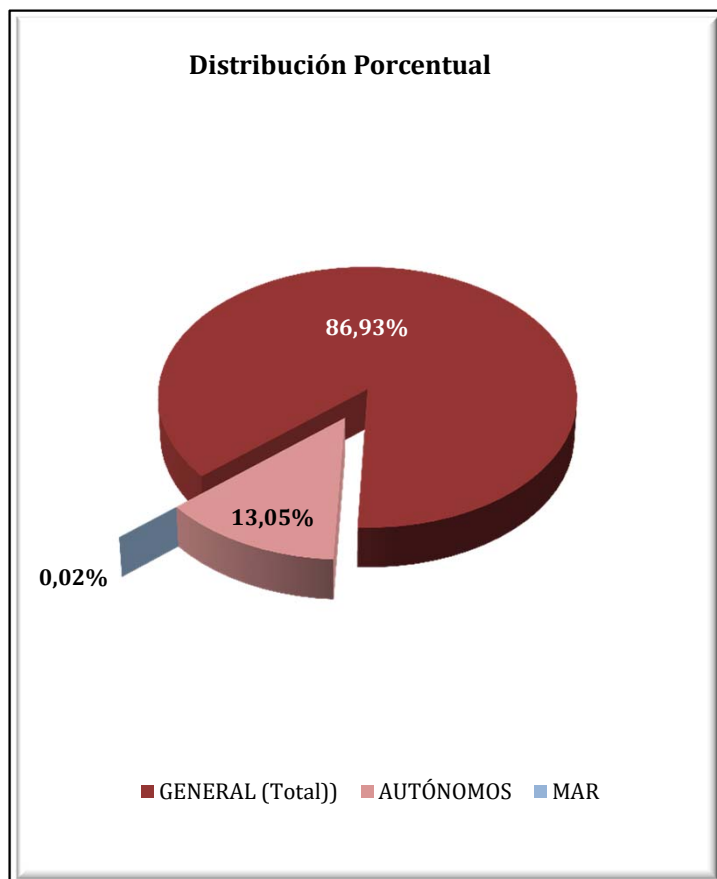

**MADRID**  
**AFILIADOS EXTRANJEROS**  
**DISTRIBUCIÓN POR SECTORES DE ACTIVIDAD**

Media marzo 2017

SECTORES	REGIMEN GENERAL				REGIMEN ESP. TRAB. AUTÓNOMOS			
	UNIÓN EUROPEA	NO UNIÓN EUROPEA	TOTAL	% Reg. Gral.	UNIÓN EUROPEA	NO UNIÓN EUROPEA	TOTAL	% Reg. Auton.
Agricultura, Ganadería, Caza, Selvicultura y Pesca	179	187	367	0,12%	38	41	79	0,17%
Industrias Extractivas	164	125	289	0,09%	3	0	3	0,01%
Industria Manufacturera	7.550	5.865	13.415	4,33%	588	641	1.229	2,64%
Suministro de Energía Eléctrica, Gas, Vapor y Aire Acondicionado	75	42	117	0,04%	3	3	6	0,01%
Suministro de Agua, Actividades de Saneamiento, Gestión de Residuos y Descontaminación	326	439	764	0,25%	10	7	17	0,04%
Construcción	13.968	11.662	25.630	8,27%	4.843	1.926	6.769	14,54%
Comercio; Reparación vehículos motor y motocicletas	16.084	24.692	40.776	13,15%	2.742	12.996	15.739	33,81%
Transporte y Almacenamiento	5.807	4.719	10.526	3,40%	1.037	966	2.003	4,30%
Hostelería	14.090	32.902	46.992	15,16%	1.883	3.826	5.710	12,27%
Información y Comunicaciones	5.529	4.700	10.229	3,30%	795	662	1.458	3,13%
Actividades Financieras y de Seguros	2.496	1.257	3.753	1,21%	200	154	355	0,76%
Actividades Inmobiliarias	1.104	1.288	2.392	0,77%	175	200	375	0,81%
Actividades Profesionales Científicas y Técnicas	8.651	6.254	14.904	4,81%	2.039	1.120	3.159	6,79%
Actividades Administrativas y Servicios Auxiliares	13.476	19.145	32.620	10,52%	1.314	1.124	2.438	5,24%
Administración Pública y Defensa; Seguridad Social Obligatoria	596	1.166	1.762	0,57%	2	4	6	0,01%
Educación	8.161	5.005	13.165	4,25%	1.490	617	2.107	4,53%
Actividades Sanitarias y Servicios Centrales	3.903	7.720	11.624	3,75%	436	590	1.027	2,21%
Actividades Artísticas, Recreativas y de Entretenimiento	1.860	2.009	3.870	1,25%	404	332	735	1,58%
Otros Servicios	2.536	4.821	7.357	2,37%	736	2.584	3.321	7,13%
Actividades de los Hogares como Empleadores de Personal Doméstico y Productores de Bienes y Servicios para uso Propio	709	803	1.512	0,49%	6	5	11	0,02%
Actividades de Organizaciones y Organismo Extraterritoriales	214	298	513	0,17%	1	2	3	0,01%
S.E. Agrario	388	534	922	0,30%				
S.E. Hogar	22.878	43.600	66.478	21,45%				
<b>TOTAL</b>	<b>130.745</b>	<b>179.232</b>	<b>309.976</b>	<b>100,00%</b>	<b>18.746</b>	<b>27.802</b>	<b>46.548</b>	<b>100,00%</b>

## MADRID

### AFILIADOS EXTRANJEROS

#### DISTRIBUCIÓN POR PAÍSES DE PROCEDENCIA

Media marzo 2017

PAISES	TOTAL GENERAL	General	S.E. Agrario	S.E. Hogar	AUTÓNOMOS	MAR	CARBON	TOTAL
<b>UNIÓN EUROPEA</b>								
ALEMANIA	3.211	3.197		14	797			4.008
AUSTRIA	278	278			80			359
BELGICA	732	727		5	202	3		936
BULGARIA	10.024	7.805	23	2.197	1.135	3		11.162
CHIPRE	39	37		2	5			44
CROACIA	132	129		3	27	1		160
DINAMARCA	222	217		5	66			287
ESLOVAQUIA	179	173		5	25	1		204
ESLOVENIA	92	91		1	15			107
ESTONIA	62	62			7			69
FINLANDIA	228	227		1	47			275
FRANCIA	6.561	6.541	1	19	1.339	1		7.901
GRECIA	422	415		7	95			517
HUNGRIA	372	351		21	62			434
IRLANDA	1.050	1.050			280			1.330
ITALIA	12.161	12.060	3	98	2.624	6		14.791
LETONIA	93	90		3	14			107
LITUANIA	248	243	1	4	27			275
LUXEMBURGO	13	13			5			18
MALTA	19	19			6			25
PAISES BAJOS	1.150	1.129		21	319	3		1.472
POLONIA	7.037	5.361	7	1.669	937	2		7.976
PORTUGAL	7.788	7.318	11	460	1.117	13		8.918
REINO UNIDO	5.331	5.327		4	1.592	1		6.924
REPUBLICA CHECA	250	244		6	37			287
RUMANIA	72.583	53.911	342	18.331	7.744	5		80.332
SUECIA	466	464		2	144	1		611
<b>TOTAL UNIÓN EUROPEA</b>	<b>130.745</b>	<b>107.478</b>	<b>388</b>	<b>22.878</b>	<b>18.746</b>	<b>40</b>		<b>149.530</b>
<b>NO UNIÓN EUROPEA</b>								
CHINA	13.226	13.080	1	145	12.193			25.419
MARRUECOS	19.388	16.750	312	2.325	1.810	2		21.199
ECUADOR	18.235	15.121	55	3.059	1.199			19.434
COLOMBIA	12.829	11.094	9	1.726	1.308			14.137
PARAGUAY	12.712	4.901	15	7.796	436			13.149
PERU	11.500	9.221	4	2.276	792			12.293
BOLIVIA	10.880	5.820	20	5.040	510			11.391
UCRANIA	9.751	5.777	8	3.966	527	3		10.281
DOMINICANA (REPUBLICA)	8.650	6.693	1	1.956	768			9.419
FILIPINAS	8.643	4.064	5	4.575	86			8.730
RESTO PAISES	53.416	42.576	104	10.736	8.172	15		61.604
<b>TOTAL NO UE</b>	<b>179.232</b>	<b>135.098</b>	<b>534</b>	<b>43.600</b>	<b>27.802</b>	<b>20</b>		<b>207.054</b>
<b>TOTAL EXTRANJEROS</b>	<b>309.976</b>	<b>242.576</b>	<b>922</b>	<b>66.478</b>	<b>46.548</b>	<b>60</b>		<b>356.584</b>

## MURCIA

### AFILIACIÓN DE EXTRANJEROS

#### DISTRIBUCIÓN POR REGÍMENES

Media marzo 2017

REGÍMENES	GENERAL (Total)	General	S.E. Agrario	S.E. Hogar	AUTÓNOMOS	MAR	CARBÓN	TOTAL
DE LA UNIÓN EUROPEA	12.619	8.843	3.204	572	2.598	8	0	15.225
DE PAÍSES NO UNIÓN EUROPEA	64.054	17.242	42.155	4.657	4.312	130	0	68.496
<b>TOTAL EXTRANJEROS</b>	<b>76.673</b>	<b>26.084</b>	<b>45.359</b>	<b>5.229</b>	<b>6.910</b>	<b>138</b>	<b>0</b>	<b>83.721</b>

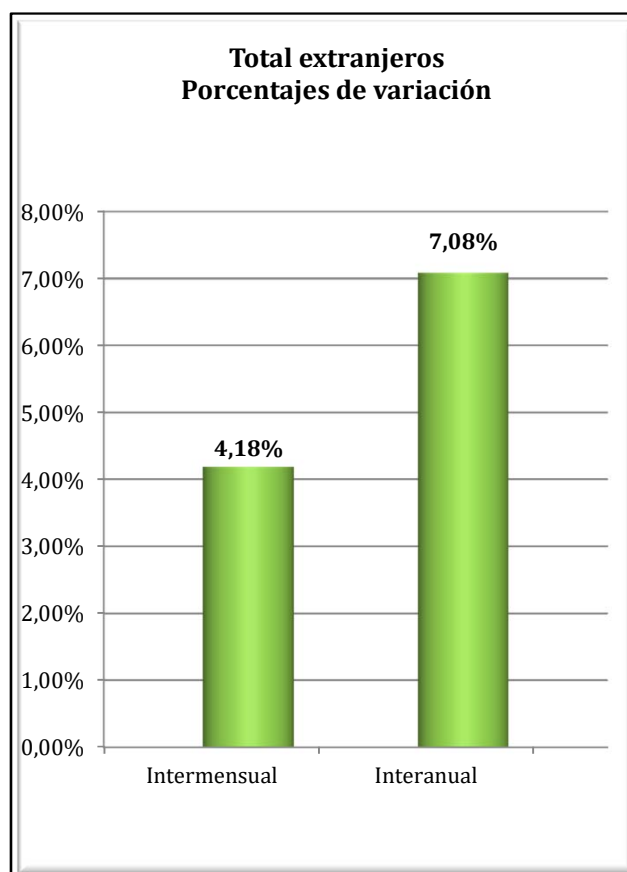
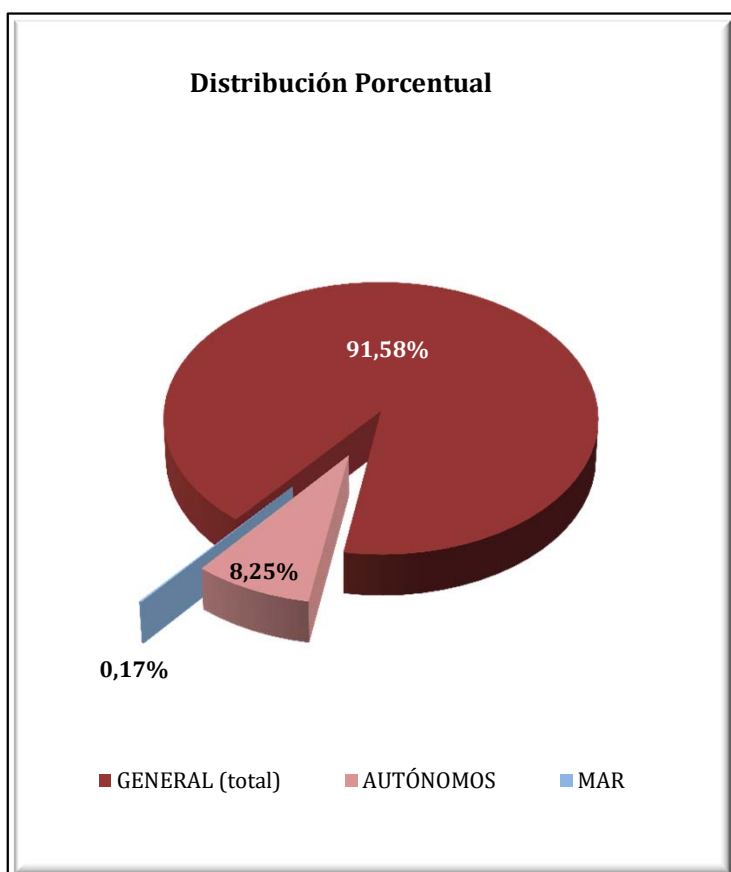

**REGIÓN DE MURCIA**  
**AFILIADOS EXTRANJEROS**

**DISTRIBUCIÓN POR SECTORES DE ACTIVIDAD**

Media marzo 2017

SECTORES	REGIMEN GENERAL				REGIMEN ESP. TRAB. AUTÓNOMOS			
	UNIÓN EUROPEA	NO UNIÓN EUROPEA	TOTAL	% Reg. Gral.	UNIÓN EUROPEA	NO UNIÓN EUROPEA	TOTAL	% Reg. Auton.
Agricultura, Ganadería, Caza, Selvicultura y Pesca	196	707	903	1,18%	45	107	152	2,20%
Industrias Extractivas	4	16	20	0,03%	0	0	0	0,00%
Industria Manufacturera	992	2.933	3.925	5,12%	97	115	212	3,06%
Suministro de Energía Eléctrica, Gas, Vapor y Aire Acondicionado	6	5	11	0,01%	1	1	2	0,03%
Suministro de Agua, Actividades de Saneamiento, Gestión de Residuos y Descontaminación	9	42	51	0,07%	0	3	3	0,04%
Construcción	512	1.536	2.048	2,67%	329	274	603	8,72%
Comercio; Reparación vehículos motor y motocicletas	1.490	4.399	5.890	7,68%	553	2.267	2.821	40,82%
Transporte y Almacenamiento	1.953	1.052	3.006	3,92%	195	102	297	4,30%
Hostelería	1.504	3.438	4.942	6,45%	444	789	1.234	17,85%
Información y Comunicaciones	91	110	201	0,26%	60	95	154	2,23%
Actividades Financieras y de Seguros	44	36	80	0,10%	18	16	34	0,49%
Actividades Inmobiliarias	80	48	128	0,17%	136	18	154	2,22%
Actividades Profesionales Científicas y Técnicas	135	185	320	0,42%	137	61	198	2,86%
Actividades Administrativas y Servicios Auxiliares	464	1.344	1.808	2,36%	206	101	307	4,44%
Administración Pública y Defensa; Seguridad Social Obligatoria	43	160	202	0,26%	0	0	0	0,00%
Educación	810	185	995	1,30%	163	32	195	2,82%
Actividades Sanitarias y Servicios Centrales	205	464	668	0,87%	47	52	99	1,43%
Actividades Artísticas, Recreativas y de Entretenimiento	164	242	405	0,53%	36	31	67	0,97%
Otros Servicios	128	290	417	0,54%	128	247	375	5,42%
Actividades de los Hogares como Empleadores de Personal Doméstico y Productores de Bienes y Servicios para uso Propio	12	50	62	0,08%	3	1	4	0,06%
Actividades de Organizaciones y Organismo Extraterritoriales	1	2	3	0,00%	0	1	1	0,01%
S.E. Agrario	3.204	42.155	45.359	59,16%				
S.E. Hogar	572	4.657	5.229	6,82%				
<b>TOTAL</b>	<b>12.619</b>	<b>64.054</b>	<b>76.673</b>	<b>100,00%</b>	<b>2.598</b>	<b>4.312</b>	<b>6.910</b>	<b>100,00%</b>

**REGIÓN DE MURCIA**  
**AFILIADOS EXTRANJEROS**

**DISTRIBUCIÓN POR PAÍSES DE PROCEDENCIA**

Media marzo 2017

PAISES	TOTAL GENERAL	General	S.E. Agrario	S.E. Hogar	AUTÓNOMOS	MAR	CARBON	TOTAL
<b>UNIÓN EUROPEA</b>								
ALEMANIA	266	254	8	4	140			406
AUSTRIA	19	18	1		7			26
BELGICA	68	66	2		81			148
BULGARIA	2.229	1.528	550	150	135	3		2.367
CHIPRE					1			1
CROACIA	6	6			2			8
DINAMARCA	12	11	1		10			22
ESLOVAQUIA	42	42			2			44
ESLOVENIA	7	7			2			9
ESTONIA	4	3	1					4
FINLANDIA	14	13	1		7			21
FRANCIA	497	453	40	4	212	1		710
GRECIA	15	15			3			18
HUNGRÍA	49	42	6	2	16			65
IRLANDA	63	62	1		43			106
ITALIA	662	634	17	10	235	0		897
LETONIA	38	29	5	4	5			43
LITUANIA	430	304	99	28	43			474
LUXEMBURGO	2	1		1				2
MALTA	4	1	3					4
PAISES BAJOS	104	95	8	1	78			182
POLONIA	496	344	144	8	62			558
PORTUGAL	571	528	37	6	92			662
REINO UNIDO	1.297	1.261	29	7	874	2		2.173
REPUBLICA CHECA	28	24	4		7			35
RUMANIA	5.668	3.075	2.247	346	504	2		6.174
SUECIA	27	26		1	36			63
<b>TOTAL UNIÓN EUROPEA/</b>	<b>12.619</b>	<b>8.843</b>	<b>3.204</b>	<b>572</b>	<b>2.598</b>	<b>8</b>		<b>15.225</b>
<b>NO UNIÓN EUROPEA</b>								
MARRUECOS	31.277	5.360	25.298	620	1.169	67		32.513
ECUADOR	11.425	3.252	7.596	576	358			11.783
BOLIVIA	4.400	1.242	2.107	1.051	152			4.552
UCRANIA	2.955	1.482	255	1.218	203	1		3.159
CHINA	641	634	2	6	1.259			1.900
SENEGAL	1.477	325	1.113	38	45	38		1.560
COLOMBIA	1.231	868	224	140	129			1.360
MALI	1.267	204	1.054	8	4			1.270
ARGELIA	881	231	633	17	40			921
GHANA	890	72	813	5	6	11		907
RESTO PAISES	7.610	3.572	3.060	978	948	13		8.571
<b>TOTAL NO UE</b>	<b>64.054</b>	<b>17.242</b>	<b>42.155</b>	<b>4.657</b>	<b>4.312</b>	<b>130</b>		<b>68.496</b>
<b>TOTAL EXTRANJEROS</b>	<b>76.673</b>	<b>26.084</b>	<b>45.359</b>	<b>5.229</b>	<b>6.910</b>	<b>138</b>		<b>83.721</b>



**NAVARRA**  
**AFILIACIÓN DE EXTRANJEROS**  
**DISTRIBUCIÓN POR REGÍMENES**

Media marzo 2017

REGÍMENES	GENERAL (Total)	General	S.E. Agrario	S.E. Hogar	AUTÓNOMOS	MAR	CARBÓN	TOTAL
DE LA UNIÓN EUROPEA	8.141	6.264	717	1.160	1.914	0	0	10.054
DE PAÍSES NO UNIÓN EUROPEA	9.469	5.996	1.803	1.670	1.836	0	0	11.305
<b>TOTAL EXTRANJEROS</b>	<b>17.609</b>	<b>12.260</b>	<b>2.520</b>	<b>2.830</b>	<b>3.750</b>	<b>0</b>	<b>0</b>	<b>21.359</b>

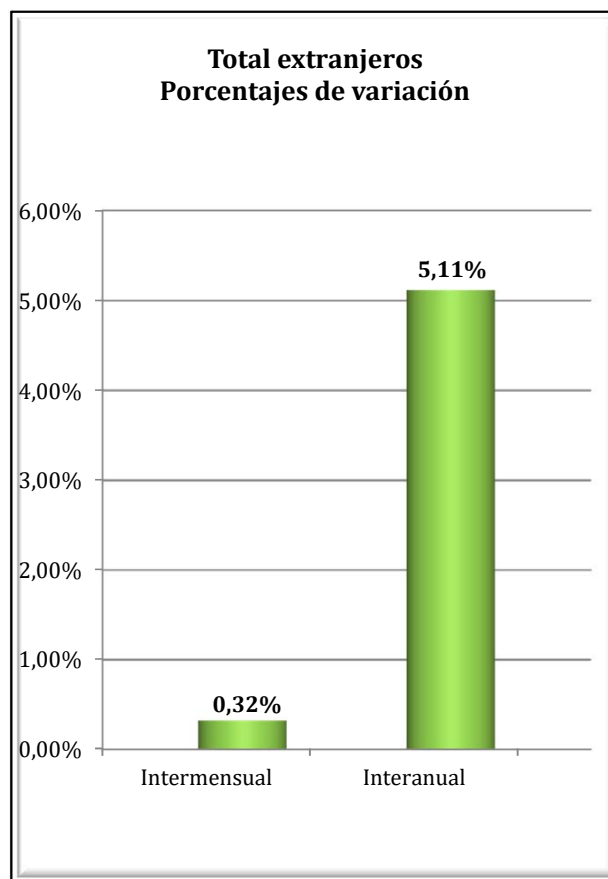
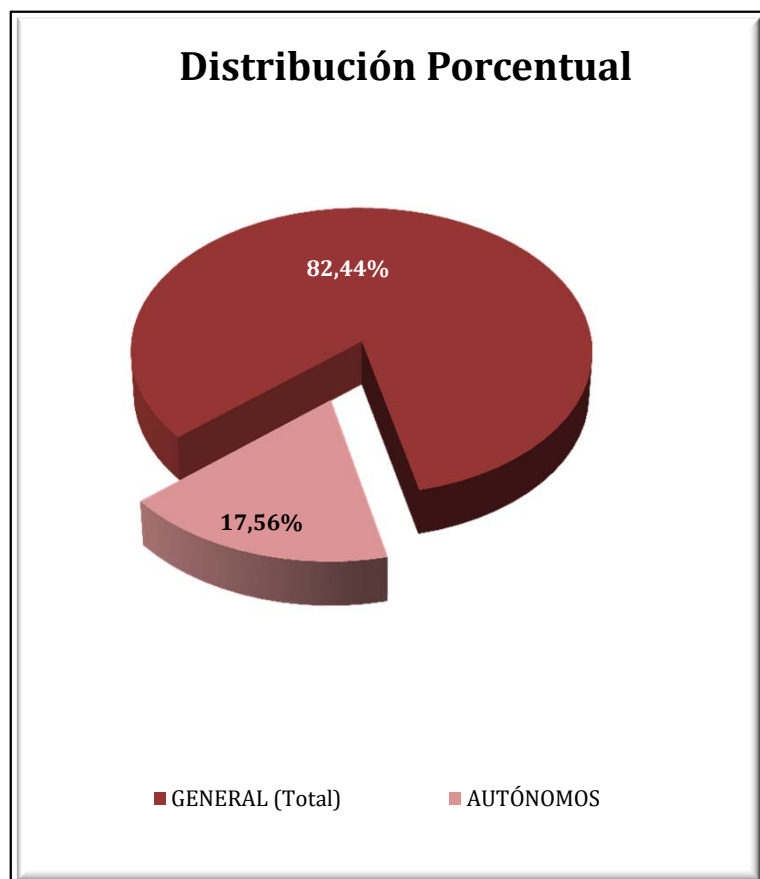

**NAVARRA**  
**AFILIADOS EXTRANJEROS**  
**DISTRIBUCIÓN POR SECTORES DE ACTIVIDAD**

Media marzo 2017

SECTORES	REGIMEN GENERAL				REGIMEN ESP. TRAB. AUTÓNOMOS			
	UNIÓN EUROPEA	NO UNIÓN EUROPEA	TOTAL	% Reg. Gral.	UNIÓN EUROPEA	NO UNIÓN EUROPEA	TOTAL	% Reg. Auton.
Agricultura, Ganadería, Caza, Selvicultura y Pesca	147	128	275	1,56%	48	29	77	2,05%
Industrias Extractivas	5	2	7	0,04%	1	0	1	0,03%
Industria Manufacturera	1.410	1.502	2.911	16,53%	250	259	509	13,58%
Suministro de Energía Eléctrica, Gas, Vapor y Aire Acondicionado	11	2	13	0,07%	0	0	0	0,00%
Suministro de Agua, Actividades de Saneamiento, Gestión de Residuos y Descontaminación	45	44	89	0,50%	2	0	2	0,05%
Construcción	612	529	1.140	6,47%	732	248	980	26,13%
Comercio; Reparación vehículos motor y motocicletas	955	747	1.703	9,67%	190	577	767	20,46%
Transporte y Almacenamiento	719	212	931	5,29%	311	62	373	9,94%
Hostelería	792	1.073	1.866	10,60%	128	360	489	13,03%
Información y Comunicaciones	21	29	50	0,28%	7	21	28	0,75%
Actividades Financieras y de Seguros	9	8	17	0,10%	4	2	6	0,16%
Actividades Inmobiliarias	7	6	13	0,07%	3	3	6	0,16%
Actividades Profesionales Científicas y Técnicas	133	109	242	1,37%	40	11	51	1,36%
Actividades Administrativas y Servicios Auxiliares	557	714	1.271	7,22%	33	89	122	3,24%
Administración Pública y Defensa; Seguridad Social Obligatoria	51	84	135	0,77%	0	0	0	0,00%
Educación	364	183	547	3,11%	76	29	105	2,80%
Actividades Sanitarias y Servicios Centrales	235	332	567	3,22%	20	11	31	0,83%
Actividades Artísticas, Recreativas y de Entretenimiento	94	109	203	1,15%	17	10	27	0,73%
Otros Servicios	90	176	266	1,51%	49	125	174	4,63%
Actividades de los Hogares como Empleadores de Personal Doméstico y Productores de Bienes y Servicios para uso Propio	8	6	14	0,08%	2	0	2	0,05%
Actividades de Organizaciones y Organismo Extraterritoriales	0	0	0	0,00%	0	0	0	0,00%
S.E. Agrario	717	1.803	2.520	14,31%				
S.E. Hogar	1.160	1.670	2.830	16,07%				
<b>TOTAL</b>	<b>8.141</b>	<b>9.469</b>	<b>17.609</b>	<b>100,00%</b>	<b>1.914</b>	<b>1.836</b>	<b>3.750</b>	<b>100,00%</b>

**NAVARRA**  
**AFILIADOS EXTRANJEROS**  
**DISTRIBUCIÓN POR PAÍSES DE PROCEDENCIA**

Media marzo 2017

PAISES	TOTAL GENERAL	General	S.E. Agrario	S.E. Hogar	AUTÓNOMOS	MAR	CARBON	TOTAL
<b>UNIÓN EUROPEA</b>								
ALEMANIA	130	129	1		32			162
AUSTRIA	10	9		1	1			11
BELGICA	20	20			8			28
BULGARIA	2.562	1.840	117	605	339			2.902
CHIPRE								
CROACIA	6	6						6
DINAMARCA	2	2			2			4
ESLOVAQUIA	12	12			2			14
ESLOVENIA					1			1
ESTONIA	2	1		1				2
FINLANDIA	1	1						1
FRANCIA	528	525	1	2	125			653
GRECIA	9	9			3			12
HUNGRIA	30	27	1	2	4			34
IRLANDA	44	44			17			61
ITALIA	316	307	2	7	89			406
LETONIA	2	2						2
LITUANIA	87	64	21	3	17			104
LUXEMBURGO								
MALTA	0		0					0
PAISES BAJOS	32	31		1	10			42
POLONIA	188	156	22	10	21			209
PORTUGAL	1.329	1.008	221	100	222			1.551
REINO UNIDO	178	176	1	1	48			226
REPUBLICA CHECA	16	16			3			19
RUMANIA	2.628	1.872	329	427	968			3.597
SUECIA	6	6			1			7
<b>TOTAL UNIÓN EUROPEA</b>	<b>8.141</b>	<b>6.264</b>	<b>717</b>	<b>1.160</b>	<b>1.914</b>			<b>10.054</b>
<b>NO UNIÓN EUROPEA</b>								
MARRUECOS	2.405	1.008	1.244	153	308			<b>2.713</b>
ECUADOR	1.060	769	151	141	147			<b>1.207</b>
CHINA	231	225		6	538			<b>770</b>
COLOMBIA	585	492	12	81	105			<b>690</b>
UCRANIA	623	389	8	225	58			<b>681</b>
BOLIVIA	512	214	62	236	43			<b>554</b>
REPUBLICA DE MOLDAVIA	408	262	11	135	61			<b>469</b>
ARGELIA	358	231	118	9	42			<b>399</b>
PERU	343	250	6	87	34			<b>377</b>
BRASIL	271	217	10	44	65			<b>336</b>
RESTO PAISES	2.674	1.938	181	554	436			<b>3.110</b>
<b>TOTAL NO UE</b>	<b>9.469</b>	<b>5.996</b>	<b>1.803</b>	<b>1.670</b>	<b>1.836</b>			<b>11.305</b>
<b>TOTAL EXTRANJEROS</b>	<b>17.609</b>	<b>12.260</b>	<b>2.520</b>	<b>2.830</b>	<b>3.750</b>			<b>21.359</b>

**PAÍS VASCO**  
**AFILIACIÓN DE EXTRANJEROS**  
**DISTRIBUCIÓN POR REGÍMENES**

*Media marzo 2017*

REGÍMENES	GENERAL (Total)	General	S.E. Agrario	S.E. Hogar	AUTÓNOMOS	MAR	CARBÓN	TOTAL
DE LA UNIÓN EUROPEA	14.306	11.914	482	1.909	3.820	64	0	<b>18.190</b>
DE PAÍSES NO UNIÓN EUROPEA	29.350	19.214	654	9.483	4.999	263	0	<b>34.612</b>
<b>TOTAL EXTRANJEROS</b>	<b>43.656</b>	<b>31.128</b>	<b>1.136</b>	<b>11.392</b>	<b>8.819</b>	<b>327</b>	<b>0</b>	<b>52.802</b>

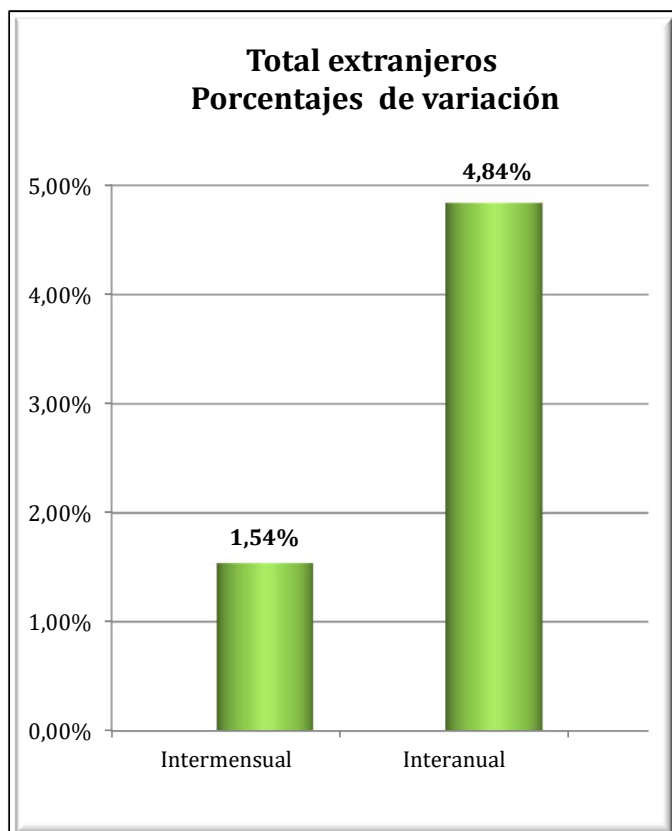
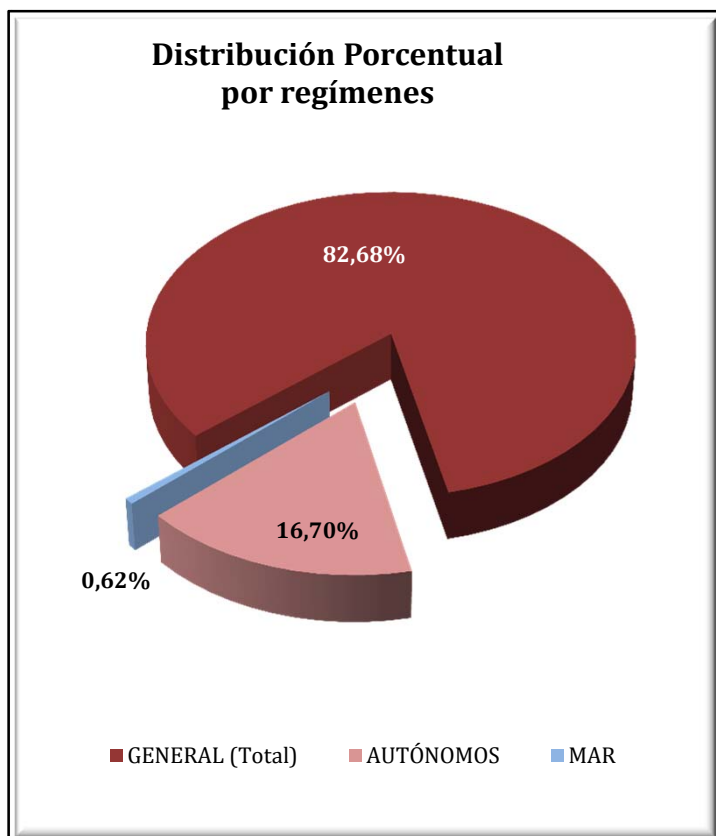

**PAÍS VASCO**  
**AFILIADOS EXTRANJEROS**  
**DISTRIBUCIÓN POR SECTORES DE ACTIVIDAD**

Media marzo 2017

SECTORES	REGIMEN GENERAL				REGIMEN ESP. TRAB. AUTÓNOMOS			
	UNIÓN EUROPEA	NO UNIÓN EUROPEA	TOTAL	% Reg. Gral.	UNIÓN EUROPEA	NO UNIÓN EUROPEA	TOTAL	% Reg. Auton.
Agricultura, Ganadería, Caza, Selvicultura y Pesca	87	69	156	0,36%	113	50	163	1,85%
Industrias Extractivas	2	3	5	0,01%	0	0	0	0,00%
Industria Manufacturera	2.089	2.539	4.628	10,60%	171	131	302	3,42%
Suministro de Energía Eléctrica, Gas, Vapor y Aire Acondicionado	8	6	14	0,03%	0	0	0	0,00%
Suministro de Agua, Actividades de Saneamiento, Gestión de Residuos y Descontaminación	50	116	166	0,38%	2	0	2	0,02%
Construcción	1.558	1.561	3.119	7,14%	1.615	640	2.255	25,57%
Comercio; Reparación vehículos motor y motocicletas	1.159	3.094	4.253	9,74%	424	1.974	2.399	27,20%
Transporte y Almacenamiento	1.152	641	1.793	4,11%	268	187	455	5,16%
Hostelería	1.691	5.360	7.051	16,15%	357	1.083	1.440	16,33%
Información y Comunicaciones	100	173	273	0,63%	56	99	154	1,75%
Actividades Financieras y de Seguros	30	23	53	0,12%	4	16	20	0,23%
Actividades Inmobiliarias	23	36	59	0,14%	17	7	24	0,28%
Actividades Profesionales Científicas y Técnicas	657	527	1.183	2,71%	210	72	281	3,19%
Actividades Administrativas y Servicios Auxiliares	913	2.133	3.046	6,98%	118	110	228	2,58%
Administración Pública y Defensa; Seguridad Social Obligatoria	57	188	245	0,56%	2	0	2	0,02%
Educación	1.371	482	1.853	4,24%	265	84	349	3,96%
Actividades Sanitarias y Servicios Centrales	460	1.208	1.669	3,82%	69	56	125	1,42%
Actividades Artísticas, Recreativas y de Entretenimiento	253	393	646	1,48%	38	28	66	0,75%
Otros Servicios	233	630	863	1,98%	89	460	550	6,24%
Actividades de los Hogares como Empleadores de Personal Doméstico y Productores de Bienes y Servicios para uso Propio	18	28	46	0,10%	1	1	2	0,02%
Actividades de Organizaciones y Organismo Extraterritoriales	3	4	7	0,02%	0	1	1	0,01%
S.E. Agrario	482	654	1.136	2,60%				
S.E. Hogar	1.909	9.483	11.392	26,09%				
<b>TOTAL</b>	<b>14.306</b>	<b>29.350</b>	<b>43.656</b>	<b>100,00%</b>	<b>3.820</b>	<b>4.999</b>	<b>8.819</b>	<b>100,00%</b>

## PAÍS VASCO

### AFILIADOS MEDIOS EXTRANJEROS.

#### DISTRIBUCIÓN POR RÉGIMEN Y PAÍS DE PROCEDENCIA

Media marzo 2017

PAISES	TOTAL GENERAL	General	S.E. Agrario	S.E. Hogar	AUTÓNOMOS	MAR	CARBON	TOTAL
<b>UNIÓN EUROPEA</b>								
ALEMANIA	494	490	1	3	157			651
AUSTRIA	37	36		1	11	1		49
BELGICA	74	71		3	32			105
BULGARIA	487	380	12	95	71	3		560
CHIPRE	8	7		1				8
CROACIA	62	62			10			72
DINAMARCA	17	17			6	1		24
ESLOVAQUIA	59	58		1	10			69
ESLOVENIA	21	20		1	5			26
ESTONIA	3	2		1				3
FINLANDIA	21	21			7			28
FRANCIA	1.049	1.041	2	6	330	7		1.386
GRECIA	33	32		1	5			38
HUNGRÍA	37	35		2	10			47
IRLANDA	174	173		1	71			245
ITALIA	1.001	983	2	16	258	3		1.262
LETONIA	36	33		3	4			40
LITUANIA	57	48	1	8	8			65
LUXEMBURGO	2	2			1			3
MALTA								
PAISES BAJOS	109	107		2	36			146
POLONIA	314	303	2	9	34	1		349
PORTUGAL	2.875	2.532	153	189	644	34		3.553
REINO UNIDO	738	736	1	1	253	1		993
REPUBLICA CHECA	42	40		2	7			49
RUMANIA	6.524	4.653	309	1.562	1.836	14		8.373
SUECIA	33	33			14			47
<b>TOTAL UNIÓN EUROPEA</b>	<b>14.306</b>	<b>11.914</b>	<b>482</b>	<b>1.909</b>	<b>3.820</b>	<b>64</b>		<b>18.190</b>
<b>NO UNIÓN EUROPEA</b>								
MARRUECOS	3.654	3.058	178	418	642	21		4.317
BOLIVIA	2.650	1.231	47	1.372	213	1		2.864
CHINA	1.183	1.152	1	29	1.561			2.744
NICARAGUA	2.605	502	33	2.070	46	1		2.652
PARAGUAY	2.306	757	7	1.543	98			2.404
COLOMBIA	2.128	1.635	12	481	266			2.394
PAKISTAN	1.182	1.077	61	44	406			1.588
HONDURAS	1.318	353	12	953	21	0		1.339
BRASIL	1.071	829	5	237	172	1		1.244
ECUADOR	1.086	750	116	221	154			1.240
RESTO PAISES	10.167	7.871	182	2.114	1.420	239		11.825
<b>TOTAL NO UE</b>	<b>29.350</b>	<b>19.214</b>	<b>654</b>	<b>9.483</b>	<b>4.999</b>	<b>263</b>		<b>34.612</b>
<b>TOTAL EXTRANJEROS</b>	<b>43.656</b>	<b>31.128</b>	<b>1.136</b>	<b>11.392</b>	<b>8.819</b>	<b>327</b>		<b>52.802</b>

**LA RIOJA**  
**AFILIACIÓN DE EXTRANJEROS**  
**DISTRIBUCIÓN POR RÉGIMENES**

Media marzo 2017

REGÍMENES	GENERAL (Total)	General	S.E. Agrario	S.E. Hogar	AUTÓNOMOS	MAR	CARBÓN	TOTAL
DE LA UNIÓN EUROPEA	6.054	4.010	1.100	945	932	0	0	6.986
DE PAÍSES NO UNIÓN EUROPEA	5.646	3.919	1.044	683	886	0	0	6.532
<b>TOTAL EXTRANJEROS</b>	<b>11.700</b>	<b>7.929</b>	<b>2.144</b>	<b>1.627</b>	<b>1.818</b>	<b>0</b>	<b>0</b>	<b>13.519</b>

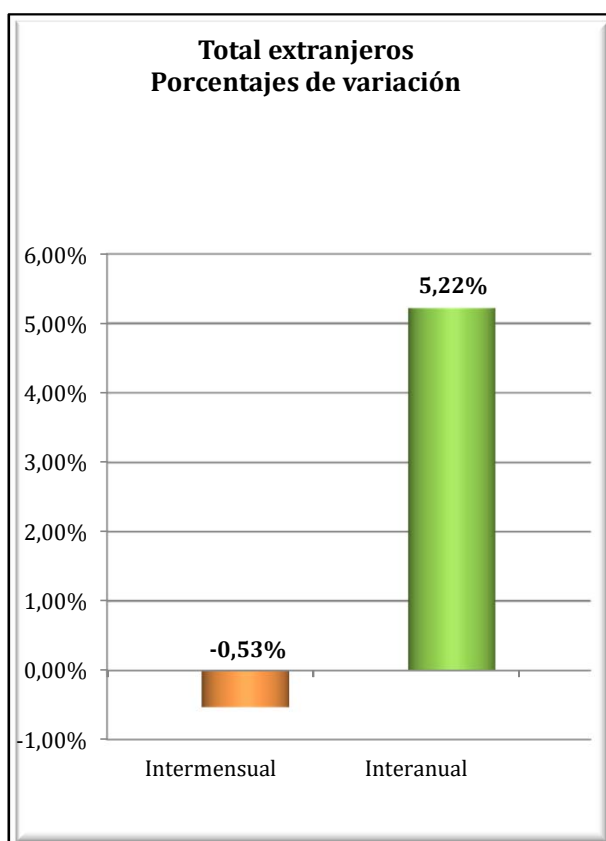
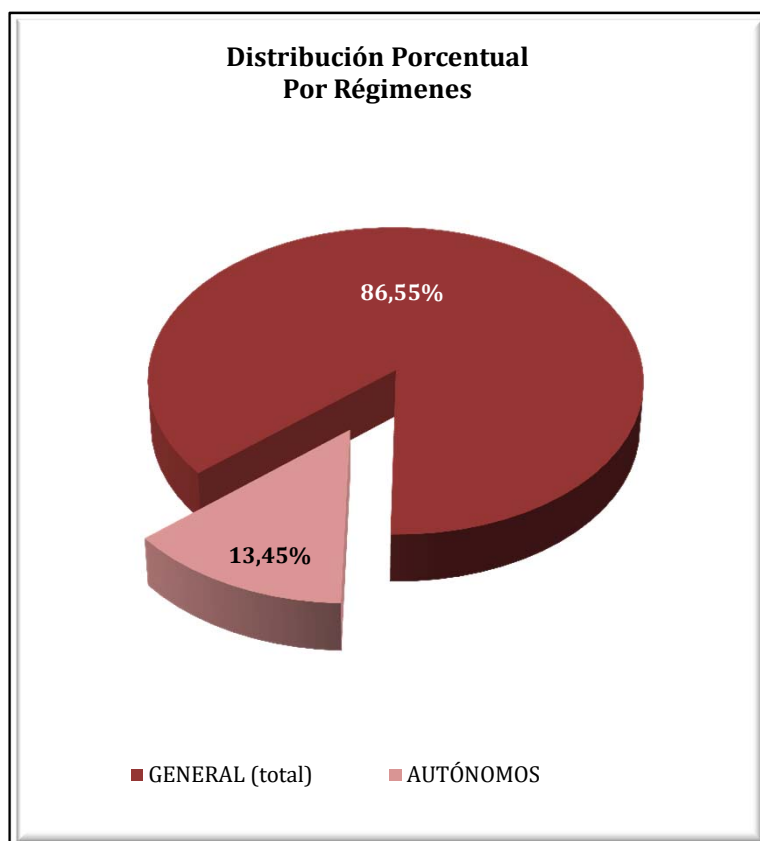

**LA RIOJA**  
**AFILIACIÓN DE EXTRANJEROS**  
**DISTRIBUCIÓN POR SECTORES DE ACTIVIDAD**

Media marzo 2017

SECTORES	REGIMEN GENERAL				REGIMEN ESP. TRAB. AUTÓNOMOS			
	UNIÓN EUROPEA	NO UNIÓN EUROPEA	TOTAL	% Reg. Gral.	UNIÓN EUROPEA	NO UNIÓN EUROPEA	TOTAL	% Reg. Auton.
Agricultura, Ganadería, Caza, Selvicultura y Pesca	110	114	223	1,91%	25	19	44	2,41%
Industrias Extractivas	6	3	9	0,08%	0	0	0	0,00%
Industria Manufacturera	750	1.322	2.071	17,70%	74	109	183	10,05%
Suministro de Energía Eléctrica, Gas, Vapor y Aire Acondicionado	0	1	1	0,01%	0	0	0	0,00%
Suministro de Agua, Actividades de Saneamiento, Gestión de Residuos y Descontaminación	25	39	64	0,55%	0	0	0	0,00%
Construcción	454	342	796	6,80%	384	89	473	26,01%
Comercio; Reparación vehículos motor y motocicletas	451	414	865	7,39%	97	330	427	23,46%
Transporte y Almacenamiento	424	110	534	4,56%	60	17	77	4,23%
Hostelería	822	722	1.544	13,20%	162	143	305	16,78%
Información y Comunicaciones	21	14	35	0,30%	7	21	28	1,56%
Actividades Financieras y de Seguros	2	2	4	0,03%	3	1	4	0,22%
Actividades Inmobiliarias	7	3	10	0,09%	1	1	2	0,11%
Actividades Profesionales Científicas y Técnicas	55	19	74	0,63%	10	7	17	0,93%
Actividades Administrativas y Servicios Auxiliares	371	335	705	6,03%	29	14	43	2,35%
Administración Pública y Defensa; Seguridad Social Obligatoria	23	37	61	0,52%	0	0	0	0,00%
Educación	160	82	242	2,07%	41	14	55	3,02%
Actividades Sanitarias y Servicios Centrales	193	239	432	3,69%	5	11	16	0,88%
Actividades Artísticas, Recreativas y de Entretenimiento	75	63	138	1,18%	7	3	10	0,55%
Otros Servicios	51	56	107	0,92%	28	107	135	7,41%
Actividades de los Hogares como Empleadores de Personal Doméstico y Productores de Bienes y Servicios para uso Propio	9	4	13	0,11%	0	0	0	0,00%
Actividades de Organizaciones y Organismo Extraterritoriales	0	0	0	0,00%	0	0	0	0,00%
S.E. Agrario	1.100	1.044	2.144	18,33%				
S.E. Hogar	945	683	1.627	13,91%				
<b>TOTAL</b>	<b>6.054</b>	<b>5.646</b>	<b>11.700</b>	<b>100,00%</b>	<b>932</b>	<b>886</b>	<b>1.818</b>	<b>100,00%</b>



**LA RIOJA**  
**AFILIACIÓN DE EXTRANJEROS**  
**DISTRIBUCIÓN POR PAÍSES DE PROCEDENCIA**

Media marzo 2017

PAISES	TOTAL GENERAL	General	S.E. Agrario	S.E. Hogar	AUTÓNOMOS	MAR	CARBON	TOTAL
<b>UNIÓN EUROPEA</b>								
ALEMANIA	27	27			7			34
AUSTRIA	1	1						1
BELGICA	10	10						10
BULGARIA	283	244	11	28	35			318
CHIPRE								
CROACIA	4	3		1				4
DINAMARCA	3	3			1			4
ESLOVAQUIA	14	14			1			15
ESLOVENIA	5	5			2			7
ESTONIA								
FINLANDIA	3	3						3
FRANCIA	71	70	1		27			98
GRECIA	6	6			2			8
HUNGRIA	5	3	1	1	2			7
IRLANDA	14	14			5			19
ITALIA	140	136		4	39			179
LETONIA	4	4						4
LITUANIA	12	11		1	5			17
LUXEMBURGO								
MALTA								
PAISES BAJOS	7	7			2			9
POLONIA	61	58	2		26			87
PORTUGAL	601	409	172	20	79			680
REINO UNIDO	83	83	0		32			115
REPUBLICA CHECA	4	4			3			7
RUMANIA	4.693	2.891	912	889	664			5.357
SUECIA	4	4						4
<b>TOTAL UNIÓN EUROPEA</b>	<b>6.054</b>	<b>4.010</b>	<b>1.100</b>	<b>945</b>	<b>932</b>			<b>6.986</b>
<b>NO UNIÓN EUROPEA</b>								
MARRUECOS	1.679	917	664	99	135			1.814
BOLIVIA	503	267	32	203	39			542
COLOMBIA	477	374	33	70	61			539
PAKISTAN	400	333	66	1	96			497
ECUADOR	407	297	59	51	22			429
GEORGIA	334	262	32	40	15			349
CHINA	80	79	1		225			305
ARGELIA	179	121	52	5	8			186
UCRANIA	153	130	8	14	13			166
ARMENIA	131	123	1	7	20			151
RESTO PAISES	1.303	1.015	96	192	252			1.555
<b>TOTAL NO UNIÓN EUROPEA</b>	<b>5.646</b>	<b>3.919</b>	<b>1.044</b>	<b>683</b>	<b>886</b>			<b>6.532</b>
<b>TOTAL EXTRANJEROS</b>	<b>11.700</b>	<b>7.929</b>	<b>2.144</b>	<b>1.627</b>	<b>1.818</b>			<b>13.519</b>

## CEUTA

### AFILIACIÓN DE EXTRANJEROS

#### DISTRIBUCIÓN POR REGÍMENES

Media marzo 2017

REGÍMENES	GENERAL (Total)	General	S.E. Agrario	S.E. Hogar	AUTÓNOMOS	MAR	CARBÓN	TOTAL
DE LA UNIÓN EUROPEA	37	37	0	0	26	0	0	63
DE PAÍSES NO UNIÓN EUROPEA	2.360	1.212	0	1.148	308	13	0	2.681
<b>TOTAL EXTRANJEROS</b>	<b>2.396</b>	<b>1.249</b>	<b>0</b>	<b>1.148</b>	<b>334</b>	<b>13</b>	<b>0</b>	<b>2.744</b>

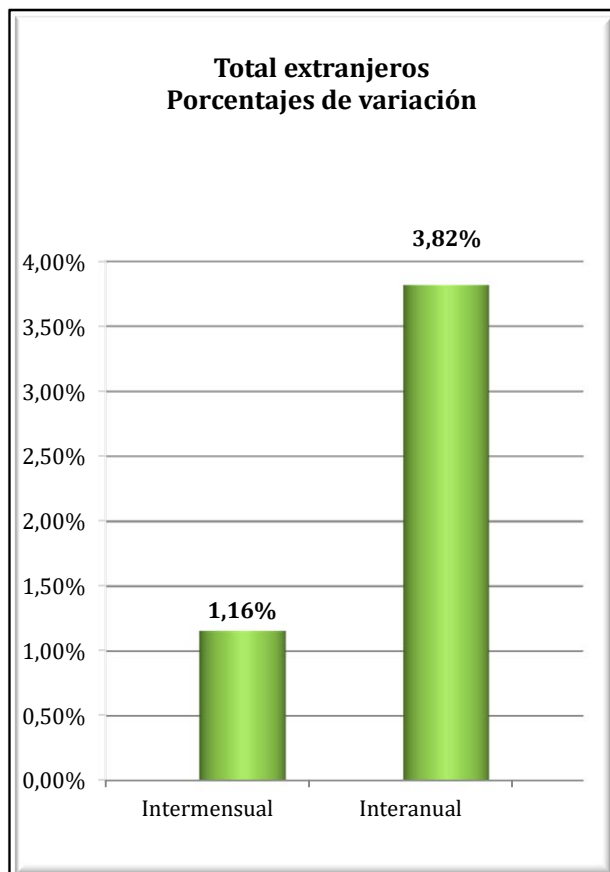
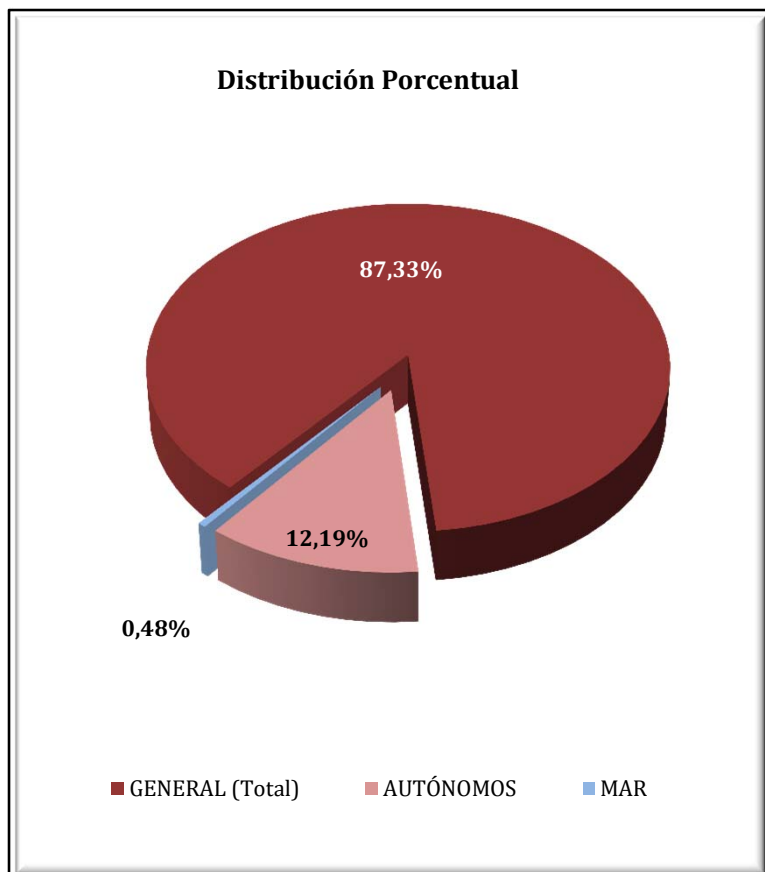

**CEUTA**  
**AFILIADOS EXTRANJEROS**  
**DISTRIBUCIÓN POR SECTORES DE ACTIVIDAD**

Media marzo 2017

SECTORES	REGIMEN GENERAL				REGIMEN ESP. TRAB. AUTÓNOMOS			
	UNIÓN EUROPEA	NO UNIÓN EUROPEA	TOTAL	% Reg. Gral.	UNIÓN EUROPEA	NO UNIÓN EUROPEA	TOTAL	% Reg. Auton.
Agricultura, Ganadería, Caza, Selvicultura y Pesca	0	0	0	0,00%	0	0	0	0,00%
Industrias Extractivas	0	1	1	0,04%	0	0	0	0,00%
Industria Manufacturera	3	57	60	2,49%	1	6	7	2,09%
Suministro de Energía Eléctrica, Gas, Vapor y Aire Acondicionado	0	0	0	0,00%	0	0	0	0,00%
Suministro de Agua, Actividades de Saneamiento, Gestión de Residuos y Descontaminación	0	4	4	0,16%	0	0	0	0,00%
Construcción	2	183	185	7,70%	0	26	26	7,77%
Comercio; Reparación vehículos motor y motocicletas	4	352	356	14,87%	15	207	222	66,50%
Transporte y Almacenamiento	1	19	20	0,83%	0	17	17	5,09%
Hostelería	5	263	268	11,18%	2	23	25	7,47%
Información y Comunicaciones	0	4	4	0,17%	1	0	1	0,30%
Actividades Financieras y de Seguros	0	2	2	0,08%	0	0	0	0,00%
Actividades Inmobiliarias	0	2	2	0,08%	0	0	0	0,00%
Actividades Profesionales Científicas y Técnicas	0	15	15	0,64%	2	2	4	1,20%
Actividades Administrativas y Servicios Auxiliares	2	61	63	2,64%	1	0	1	0,30%
Administración Pública y Defensa; Seguridad Social Obligatoria	4	178	182	7,59%	0	0	0	0,00%
Educación	6	6	12	0,50%	3	0	3	0,90%
Actividades Sanitarias y Servicios Centrales	8	26	34	1,41%	0	5	5	1,49%
Actividades Artísticas, Recreativas y de Entretenimiento	1	10	11	0,46%	0	2	2	0,60%
Otros Servicios	1	28	29	1,22%	1	20	21	6,28%
Actividades de los Hogares como Empleadores de Personal Doméstico y Productores de Bienes y Servicios para uso Propio	0	1	1	0,04%	0	0	0	0,00%
Actividades de Organizaciones y Organismo Extraterritoriales	0	0	0	0,00%	0	0	0	0,00%
S.E. Agrario	0	0	0	0,00%				
S.E. Hogar	0	1.148	1.148	47,90%				
<b>TOTAL</b>	<b>37</b>	<b>2.360</b>	<b>2.396</b>	<b>100,00%</b>	<b>26</b>	<b>308</b>	<b>334</b>	<b>100,00%</b>

**CEUTA**  
**AFILIADOS EXTRANJEROS**

**DISTRIBUCIÓN POR PAÍSES DE PROCEDENCIA**

Media marzo 2017

PAISES	TOTAL GENERAL	General (1)	S.E. Agrario	S.E. Hogar	AUTONOMOS	MAR	CARBON	TOTAL
<b>UNIÓN EUROPEA</b>								
ALEMANIA	2	2			5			7
AUSTRIA								
BELGICA					4			4
BULGARIA	1	1						1
CHIPRE								
CROACIA								
DINAMARCA								
ESLOVAQUIA								
ESLOVENIA								
ESTONIA								
FINLANDIA								
FRANCIA	4	4			2			6
GRECIA	2	2						2
HUNGRIA	2	2						2
IRLANDA	2	2			1			3
ITALIA	5	5			4			9
LETONIA								
LITUANIA								
LUXEMBURGO								
MALTA								
PAISES BAJOS	3	3			5			8
POLONIA	3	3			2			5
PORTUGAL	6	6						6
REINO UNIDO	1	1			2			3
REPUBLICA CHECA	1	1						1
RUMANIA	4	4			1			5
SUECIA	0	0						0
<b>TOTAL UNIÓN EUROPEA</b>	<b>37</b>	<b>37</b>			<b>26</b>			<b>63</b>
<b>NO UNIÓN EUROPEA</b>								
MARRUECOS	2.276	1.132		1.144	237	13		2.527
CHINA	37	37			54			91
BRASIL	4	3		1	2			6
COLOMBIA	6	6						6
SIRIA (REPUBLICA ARABE)	3	3			2			5
PERU	4	4		0				4
INDIA					3			3
CUBA	3	3						3
INDONESIA	2	1		1				2
NICARAGUA	2	2						2
RESTO PAISES	24	23		1	10			34
<b>TOTAL NO UNIÓN EUROPEA</b>	<b>2.360</b>	<b>1.212</b>		<b>1.148</b>	<b>308</b>	<b>13</b>		<b>2.681</b>
<b>TOTAL EXTRANJEROS</b>	<b>2.396</b>	<b>1.249</b>		<b>1.148</b>	<b>334</b>	<b>13</b>		<b>2.744</b>

## MELILLA

### AFILIACIÓN DE EXTRANJEROS

#### DISTRIBUCIÓN POR REGÍMENES

Media marzo 2017

REGÍMENES	GENERAL (Total)	General	S.E. Agrario	S.E. Hogar	AUTÓNOMOS	MAR	CARBÓN	TOTAL
DE LA UNIÓN EUROPEA	79	79	0	0	110	0	0	189
DE PAÍSES NO UNIÓN EUROPEA	3.439	1.961	2	1.476	795	2	0	4.236
<b>TOTAL EXTRANJEROS</b>	<b>3.518</b>	<b>2.040</b>	<b>2</b>	<b>1.476</b>	<b>904</b>	<b>2</b>	<b>0</b>	<b>4.425</b>

Distribución Porcentual

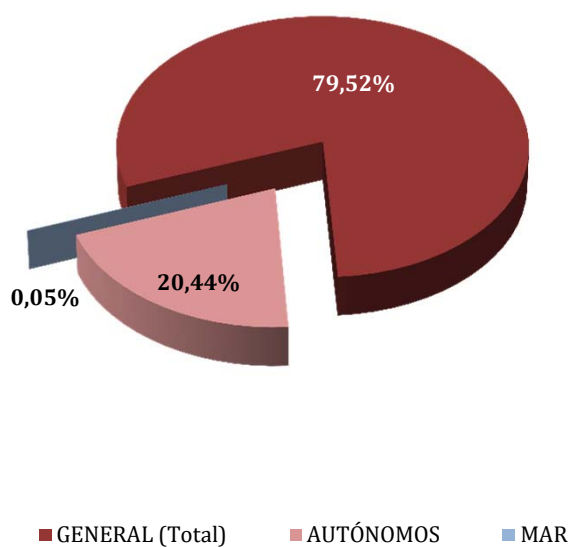

Total extranjeros  
Porcentajes de variación

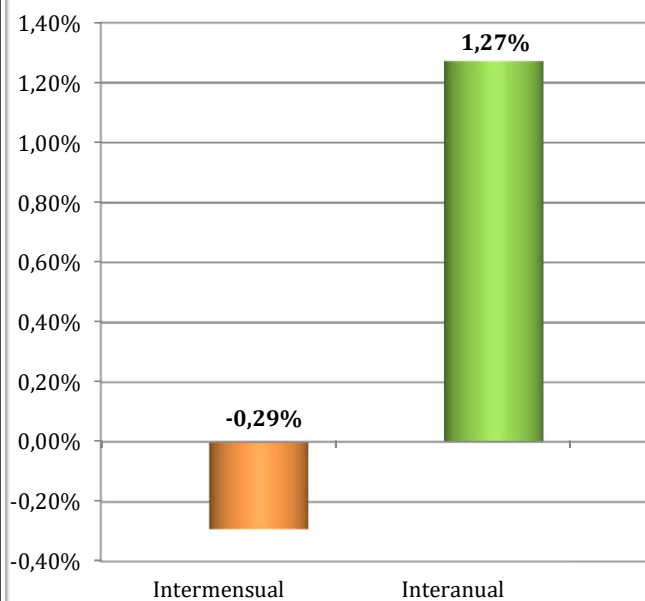

**MELILLA**  
**AFILIADOS EXTRANJEROS**  
**DISTRIBUCIÓN POR SECTORES DE ACTIVIDAD**

Media marzo 2017

SECTORES	REGIMEN GENERAL				REGIMEN ESP. TRAB. AUTÓNOMOS			
	UNIÓN EUROPEA	NO UNIÓN EUROPEA	TOTAL	% Reg. Gal.	UNIÓN EUROPEA	NO UNIÓN EUROPEA	TOTAL	% Reg. Auton.
Agricultura, Ganadería, Caza, Selvicultura y Pesca	0	0	0	0,00%	0	0	0	0,00%
Industrias Extractivas	0	0	0	0,00%	0	0	0	0,00%
Industria Manufacturera	1	107	108	3,08%	1	14	15	1,66%
Suministro de Energía Eléctrica, Gas, Vapor y Aire Acondicionado	0	1	1	0,03%	0	0	0	0,00%
Suministro de Agua, Actividades de Saneamiento, Gestión de Residuos y Descontaminación	0	10	10	0,28%	0	0	0	0,00%
Construcción	5	416	421	11,98%	5	51	56	6,16%
Comercio; Reparación vehículos motor y motocicletas	11	553	564	16,03%	77	601	678	74,95%
Transporte y Almacenamiento	1	31	32	0,92%	1	16	17	1,83%
Hostelería	2	445	447	12,69%	6	49	55	6,13%
Información y Comunicaciones	1	5	6	0,17%	1	4	5	0,55%
Actividades Financieras y de Seguros	0	1	1	0,03%	1	1	2	0,22%
Actividades Inmobiliarias	0	2	2	0,06%	0	1	1	0,11%
Actividades Profesionales Científicas y Técnicas	0	14	14	0,40%	5	9	14	1,53%
Actividades Administrativas y Servicios Auxiliares	4	225	229	6,51%	0	6	7	0,72%
Administración Pública y Defensa; Seguridad Social Obligatoria	5	33	37	1,06%	0	0	0	0,00%
Educación	33	9	42	1,18%	9	11	20	2,21%
Actividades Sanitarias y Servicios Centrales	13	47	60	1,72%	0	9	9	1,00%
Actividades Artísticas, Recreativas y de Entretenimiento	2	28	31	0,87%	0	0	0	0,03%
Otros Servicios	1	33	34	0,98%	4	23	26	2,89%
Actividades de los Hogares como Empleadores de Personal Doméstico y Productores de Bienes y Servicios para uso Propio	0	0	0	0,00%	0	0	0	0,00%
Actividades de Organizaciones y Organismo Extraterritoriales	0	0	0	0,00%	0	0	0	0,00%
S.E. Agrario	0	2	2	0,06%				
S.E. Hogar	0	1.476	1.476	41,96%				
<b>TOTAL</b>	<b>79</b>	<b>3.439</b>	<b>3.518</b>	<b>100,00%</b>	<b>110</b>	<b>795</b>	<b>904</b>	<b>100,00%</b>

**MELILLA**  
**AFILIADOS EXTRANJEROS**  
**DISTRIBUCIÓN POR PAÍSES DE PROCEDENCIA**

Media marzo 2017

PAISES	TOTAL GENERAL	General	S.E. Agrario	S.E. Hogar	AUTÓNOMOS	MAR	CARBON	TOTAL
<b>UNIÓN EUROPEA</b>								
ALEMANIA	3	3			17			20
AUSTRIA								
BELGICA	4	4			24			28
BULGARIA	1	1						1
CHIPRE								
CROACIA								
DINAMARCA					1			1
ESLOVAQUIA	1	1						1
ESLOVENIA								
ESTONIA	1	1						1
FINLANDIA								
FRANCIA	9	9			17			26
GRECIA								
HUNGRIA								
IRLANDA	2	2			3			5
ITALIA	9	9			6			15
LETONIA								
LITUANIA	1	1						1
LUXEMBURGO								
MALTA	1	1						1
PAISES BAJOS	5	5			34			39
POLONIA	6	6						6
PORTUGAL	1	1						1
REINO UNIDO	26	26			5			31
REPUBLICA CHECA								
RUMANIA	10	10			2			12
SUECIA								
<b>TOTAL UNIÓN EUROPEA</b>	<b>79</b>	<b>79</b>			<b>110</b>			<b>189</b>
<b>NO UNIÓN EUROPEA</b>								
MARRUECOS	3.333	1.858	2	1.473	755	2		4.090
CHINA	23	23			15			38
NEPAL	8	7		1				8
ESTADOS UNIDOS	5	5			2			7
ARGELIA	5	5			1			6
VENEZUELA	5	5			1			6
ARGENTINA	4	4			2			6
COLOMBIA	5	5		0				5
DOMINICANA (REPUBLICA)	2	2			3			5
NORUEGA					5			5
RESTO PAISES	49	47		2	11			60
<b>TOTAL NO UE</b>	<b>3.439</b>	<b>1.961</b>	<b>2</b>	<b>1.476</b>	<b>795</b>	<b>2</b>		<b>4.236</b>
<b>TOTAL EXTRANJEROS</b>	<b>3.518</b>	<b>2.040</b>	<b>2</b>	<b>1.476</b>	<b>904</b>	<b>2</b>		<b>4.425</b>