

Afiliación de extranjeros Seguridad Social

Junio 2018



AFILIACIÓN MEDIA DE EXTRANJEROS A LA SEGURIDAD SOCIAL

ÍNDICE

Página

Radiografía de la situación actual	3
Distribución por regímenes.	4
Afiliación por regímenes, provincias y CC.AA - Unión Europea -	5
Afiliación por regímenes, provincias y CC.AA - NO Unión Europea -	6
Afiliación por regímenes, provincias y CC.AA - TOTAL -	7
Afiliación media por CC.AA (gráfico)	8
Afiliación por género, provincias y CC.AA	9
Evolución de la afiliación media de extranjeros	10
Evolución de la afiliación de extranjeros por provincias y CC.AA	11
Reg. General. Distribución por sectores de actividad	12
Reg. Autónomos. Distribución por sectores de actividad	13
Distribución por países de procedencia	14
CC.AA.	
Andalucía	15
Aragón	18
Asturias	21
Illes Balears	24
Canarias	27
Cantabria	30
Castilla y León	33
Castilla la Mancha	36
Cataluña	39
C. Valenciana	42
Extremadura	45
Galicia	48
Madrid	51
R. de Murcia	54
Navarra	57
País Vasco	60
La Rioja	63
Ceuta	66
Melilla	69

Junio 2018

Afiliados
extranjeros

2.026.559

22.497
1,12%

VARIACIÓN
MENSUAL

VARIACIÓN
ANUAL

151.146
8,06%

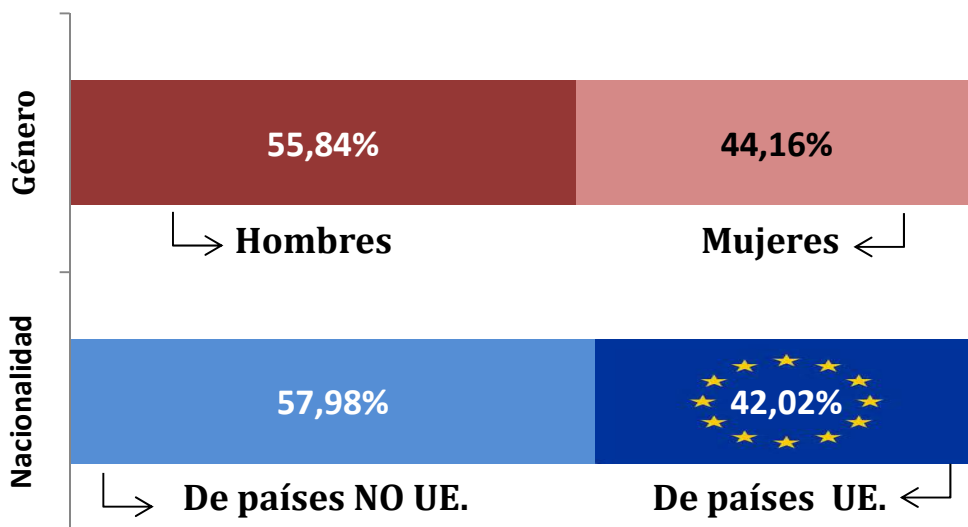

AFILIACIÓN DE EXTRANJEROS DISTRIBUCIÓN POR REGÍMENES

Media junio 2018

	TOTAL GENERAL	General (1)	S.E. Agrario	S.E. Hogar	AUTÓNOMOS	MAR	CARBÓN	TOTAL
DE LA UNIÓN EUROPEA	693.633	563.129	82.259	48.244	156.457	1.409	108	851.606
DE PAÍSES NO UNIÓN EUROPEA	1.004.101	719.132	153.702	131.267	167.391	3.455	5	1.174.953
TOTAL EXTRANJEROS	1.697.734	1.282.262	235.961	179.512	323.848	4.864	113	2.026.559

(1) No se incluyen los afiliados de los Sistemas Especiales Agrario y Hogar

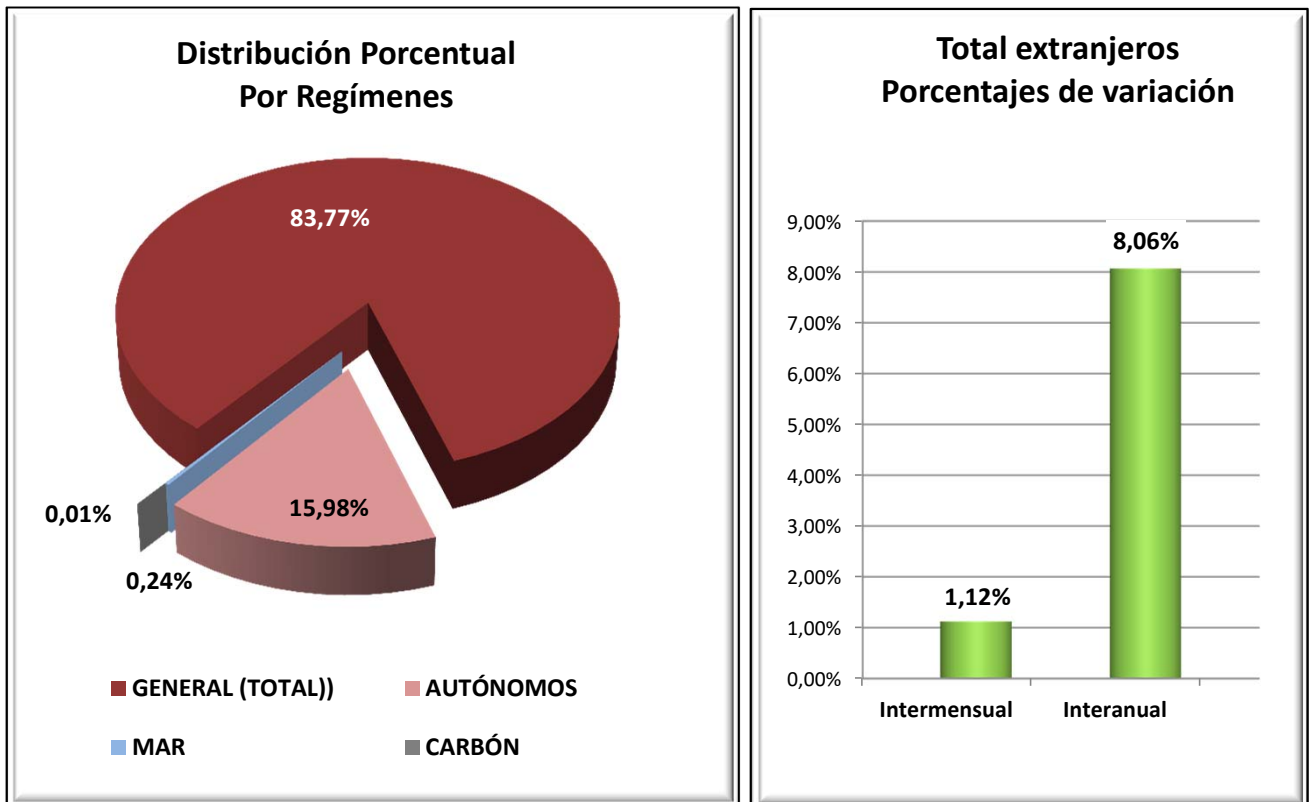

VARIACIONES MENSUALES POR REGÍMENES (total extranjeros)

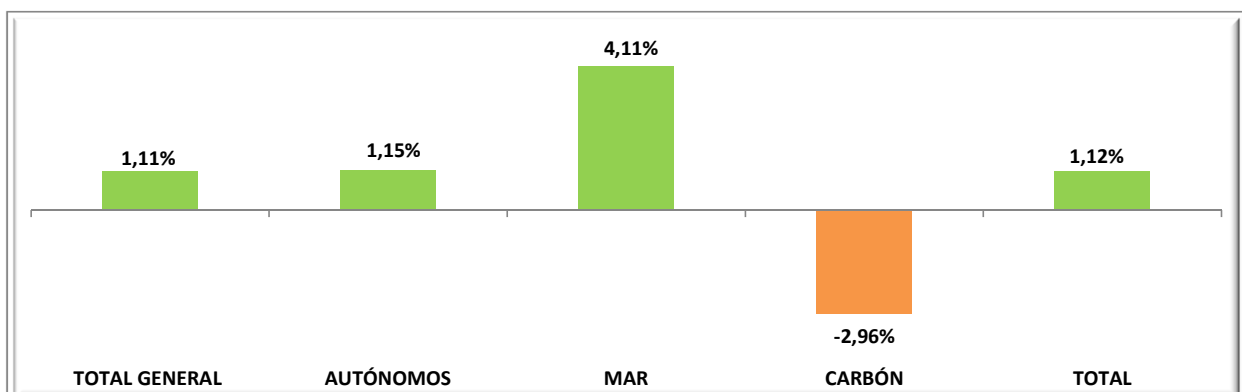

EXTRANJEROS PROCEDENTES DE PAÍSES DE LA UNIÓN EUROPEA

Media junio 2018

	TOTAL GENERAL	General (1)	S.E. Agrario	S.E. Hogar	AUTÓNOMOS	MAR	CARBÓN	TOTAL
Almería	15.060	10.221	4.413	427	2.609	10	0	17.679
Cádiz	3.229	2.962	171	96	1.603	18	0	4.851
Córdoba	3.467	1.255	2.090	123	353	0	0	3.820
Granada	6.390	3.627	2.567	195	1.627	3	0	8.019
Huelva	19.726	2.576	16.940	210	707	20	0	20.453
Jaén	1.370	829	476	66	226	0	0	1.596
Málaga	23.596	21.990	806	800	14.082	26	0	37.704
Sevilla	8.869	5.497	3.011	362	1.369	3	0	10.241
ANDALUCÍA	81.708	48.956	30.473	2.279	22.575	80	0	104.364
Huesca	8.761	5.288	3.080	393	649	0	0	9.410
Teruel	3.625	2.792	601	232	388	0	1	4.014
Zaragoza	26.278	17.040	6.657	2.582	3.819	0	0	30.097
ARAGÓN	38.664	25.119	10.338	3.207	4.856	0	1	43.521
ASTURIAS	4.771	3.708	100	963	1.093	20	97	5.981
ILLES BALEARS	47.343	45.562	224	1.558	15.768	270	0	63.381
Las Palmas	18.360	17.879	348	133	7.933	186	0	26.478
S.C.Tenerife	17.814	17.417	297	100	8.229	183	0	26.225
CANARIAS	36.173	35.296	645	233	16.162	368	0	52.703
CANTABRIA	3.470	2.963	84	423	823	14	0	4.307
Ávila	1.367	1.004	196	167	170	0	0	1.537
Burgos	6.934	5.844	421	669	831	0	0	7.765
León	2.349	1.927	230	191	497	0	10	2.855
Palencia	1.087	938	91	59	141	0	0	1.228
Salamanca	1.650	1.441	92	118	335	0	0	1.986
Segovia	4.683	3.286	1.108	289	398	0	0	5.081
Soria	1.892	1.599	197	96	139	0	0	2.031
Valladolid	5.931	4.361	1.023	547	568	0	0	6.499
Zamora	1.179	783	314	83	205	0	0	1.384
CASTILLA-LEÓN	27.071	21.182	3.671	2.219	3.286	0	10	30.367
Albacete	6.623	1.844	4.648	131	330	0	0	6.954
Ciudad Real	5.502	2.824	2.420	257	511	0	0	6.012
Cuenca	7.577	3.216	4.078	283	562	0	0	8.139
Guadalajara	6.273	4.989	739	545	911	0	0	7.184
Toledo	8.414	6.228	1.545	641	1.284	0	0	9.697
CAST.-LA MANCHA	34.388	19.101	13.431	1.857	3.598	0	0	37.986
Barcelona	88.336	86.488	241	1.607	19.301	78	0	107.715
Girona	13.916	13.281	276	359	4.922	79	0	18.917
Lleida	16.520	12.254	3.648	618	1.399	0	0	17.919
Tarragona	15.204	13.183	1.339	683	2.737	74	0	18.015
CATALUÑA	133.975	125.206	5.503	3.266	28.360	231	0	162.566
Alicante	30.399	27.748	1.827	824	13.694	69	0	44.162
Castellón	17.301	14.349	892	2.060	2.679	13	0	19.993
Valencia	32.324	25.831	4.095	2.397	7.901	25	0	40.249
C. VALENCIANA	80.023	67.928	6.814	5.282	24.274	107	0	104.404
Badajoz	3.883	1.917	1.808	159	548	0	0	4.431
Cáceres	2.319	877	1.377	65	281	0	0	2.600
EXTREMADURA	6.202	2.793	3.185	224	829	0	0	7.031
A Coruña	3.852	3.553	107	192	910	57	0	4.819
Lugo	1.905	1.373	417	114	349	57	0	2.310
Ourense	2.039	1.815	75	149	461	0	0	2.500
Pontevedra	4.552	4.341	72	139	1.109	87	0	5.747
GALICIA	12.347	11.082	671	594	2.829	201	0	15.377
C. DE MADRID	141.910	119.752	386	21.772	21.502	50	0	163.462
R. DE MURCIA	13.181	9.387	3.284	510	2.883	12	0	16.076
NAVARRA	9.089	7.189	801	1.099	2.098	0	0	11.188
Araba/Álava	2.996	2.309	483	204	451	0	0	3.446
Gipuzkoa	6.041	5.591	78	372	1.749	12	0	7.802
Bizkaia	6.858	5.319	246	1.292	2.140	42	0	9.040
PAÍS VASCO	15.894	13.219	807	1.868	4.339	54	0	20.288
LA RIOJA	7.308	4.573	1.843	892	1.058	0	0	8.366
CEUTA	42	42	0	0	25	0	0	67
MELILLA	72	72	0	0	100	0	0	171
TOTAL	693.633	563.129	82.259	48.244	156.457	1.409	108	851.606

(1) No se incluyen los afiliados de los Sistemas Especiales Agrario y Hogar

EXTRANJEROS PROCEDENTES DE PAÍSES NO PERTENECIENTES A LA UNIÓN EUROPEA

Media junio 2018

	TOTAL GENERAL	General (1)	S.E. Agrario	S.E. Hogar	AUTÓNOMOS	MAR	CARBÓN	TOTAL
Almería	34.182	8.585	25.076	521	2.381	111	0	36.673
Cádiz	4.743	3.706	202	834	1.928	45	0	6.716
Córdoba	3.211	1.779	680	752	789	0	0	4.000
Granada	8.942	4.565	3.371	1.006	2.656	9	0	11.607
Huelva	20.390	1.513	18.568	308	799	39	0	21.227
Jaén	2.764	1.363	1.067	334	671	0	0	3.435
Málaga	28.107	21.957	994	5.156	7.670	106	0	35.884
Sevilla	12.666	8.243	1.003	3.420	3.419	2	0	16.087
ANDALUCÍA	115.004	51.710	50.963	12.332	20.313	312	0	135.629
Huesca	7.724	3.730	3.609	385	440	0	0	8.164
Teruel	2.635	1.815	659	161	240	0	1	2.876
Zaragoza	22.933	14.970	5.074	2.889	4.659	0	0	27.593
ARAGÓN	33.292	20.515	9.342	3.434	5.340	0	1	38.633
ASTURIAS	6.197	4.685	176	1.336	1.473	119	3	7.792
ILLES BALEARS	46.181	41.468	1.388	3.326	6.430	125	0	52.736
Las Palmas	20.632	18.368	648	1.616	3.569	143	0	24.344
S.C.Tenerife	14.803	13.191	822	790	3.217	166	0	18.186
CANARIAS	35.434	31.559	1.470	2.406	6.786	310	0	42.530
CANTABRIA	6.204	4.783	118	1.303	1.198	118	0	7.519
Ávila	1.187	930	88	169	271	0	0	1.458
Burgos	3.902	3.182	230	490	544	0	0	4.446
León	3.410	2.461	301	648	692	0	1	4.103
Palencia	1.525	1.136	195	194	250	0	0	1.775
Salamanca	2.202	1.654	93	455	475	0	0	2.678
Segovia	2.427	1.894	233	300	287	0	0	2.713
Soria	1.628	1.294	158	176	172	0	0	1.800
Valladolid	4.019	3.075	287	657	742	0	0	4.761
Zamora	664	460	122	82	189	0	0	853
CASTILLA-LEÓN	20.964	16.085	1.708	3.171	3.623	0	1	24.588
Albacete	5.118	1.873	2.930	316	594	0	0	5.712
Ciudad Real	3.281	1.923	1.038	319	767	0	0	4.048
Cuenca	3.256	1.825	1.117	314	528	0	0	3.784
Guadalajara	4.553	3.917	303	333	643	0	0	5.196
Toledo	7.516	5.999	728	789	1.738	0	0	9.254
CAST.-LA MANCHA	23.725	15.538	6.116	2.071	4.270	0	0	27.995
Barcelona	199.459	171.555	2.878	25.026	35.803	214	0	235.477
Girona	35.131	30.448	2.206	2.477	5.305	199	0	40.635
Lleida	20.183	12.044	7.593	545	1.761	0	0	21.944
Tarragona	25.339	20.568	3.331	1.440	3.505	165	0	29.009
CATALUÑA	280.112	234.616	16.008	29.488	46.374	579	0	327.065
Alicante	37.331	28.806	5.991	2.534	8.204	167	0	45.702
Castellón	8.700	6.899	1.358	443	1.712	140	0	10.551
Valencia	37.903	26.946	5.505	5.452	10.065	35	0	48.003
C. VALENCIANA	83.934	62.650	12.854	8.429	19.981	341	0	104.256
Badajoz	2.004	1.362	319	323	773	0	0	2.777
Cáceres	3.126	1.050	1.800	276	508	0	0	3.634
EXTREMADURA	5.130	2.412	2.120	599	1.281	0	0	6.411
A Coruña	6.460	5.078	193	1.189	1.434	307	0	8.201
Lugo	2.360	1.745	315	300	407	343	0	3.109
Ourense	1.652	1.311	23	318	469	0	0	2.121
Pontevedra	4.897	4.018	48	831	1.221	434	0	6.552
GALICIA	15.368	12.153	579	2.637	3.531	1.084	0	19.984
C. DE MADRID	202.390	159.833	600	41.957	31.493	34	0	233.917
R. DE MURCIA	69.037	19.554	45.293	4.190	4.827	134	0	73.998
NAVARRA	12.233	8.378	2.224	1.631	2.350	0	0	14.583
Araba/Álava	7.131	5.533	602	996	1.076	0	0	8.207
Gipuzkoa	12.310	8.500	218	3.592	1.790	103	0	14.203
Bizkaia	16.448	11.195	314	4.939	3.005	185	0	19.638
PAÍS VASCO	35.889	25.228	1.134	9.527	5.870	288	0	42.047
LA RIOJA	6.983	4.731	1.607	645	1.032	0	0	8.015
CEUTA	2.430	1.167	1	1.262	324	10	0	2.764
MELILLA	3.594	2.068	2	1.524	897	2	0	4.493
TOTAL	1.004.101	719.132	153.702	131.267	167.391	3.455	5	1.174.953

(1) No se incluyen los afiliados de los Sistemas Especiales Agrario y Hogar

TOTAL EXTRANJEROS

Media junio 2018

	TOTAL GENERAL	General (1)	S.E. Agrario	S.E. Hogar	AUTÓNOMOS	MAR	CARBÓN	TOTAL
Almería	49.242	18.805	29.489	948	4.989	121	0	54.352
Cádiz	7.972	6.669	373	930	3.531	63	0	11.566
Córdoba	6.679	3.034	2.770	875	1.142	0	0	7.820
Granada	15.332	8.192	5.938	1.201	4.283	12	0	19.626
Huelva	40.116	4.089	35.509	518	1.506	59	0	41.680
Jaén	4.134	2.191	1.543	399	897	0	0	5.031
Málaga	51.704	43.947	1.801	5.956	21.752	132	0	73.588
Sevilla	21.536	13.740	4.014	3.782	4.788	5	0	26.329
ANDALUCÍA	196.713	100.666	81.436	14.610	42.888	392	0	239.993
Huesca	16.484	9.018	6.688	778	1.089	0	0	17.574
Teruel	6.260	4.606	1.261	394	628	0	2	6.890
Zaragoza	49.211	32.010	11.731	5.470	8.478	0	0	57.689
ARAGÓN	71.956	45.635	19.680	6.641	10.195	0	2	82.153
ASTURIAS	10.968	8.392	277	2.299	2.566	139	100	13.773
ILLES BALEARS	93.525	87.030	1.612	4.883	22.198	395	0	116.117
Las Palmas	38.991	36.247	995	1.749	11.502	329	0	50.822
S.C.Tenerife	32.616	30.607	1.119	890	11.446	349	0	44.411
CANARIAS	71.608	66.855	2.114	2.639	22.948	678	0	95.233
CANTABRIA	9.674	7.747	202	1.725	2.021	132	0	11.827
Ávila	2.553	1.933	284	336	442	0	0	2.995
Burgos	10.836	9.026	650	1.160	1.375	0	0	12.211
León	5.759	4.388	531	839	1.189	0	11	6.959
Palencia	2.613	2.074	286	252	391	0	0	3.003
Salamanca	3.852	3.095	185	573	811	0	0	4.663
Segovia	7.110	5.180	1.341	589	685	0	0	7.795
Soria	3.520	2.892	355	272	311	0	0	3.831
Valladolid	9.950	7.435	1.310	1.204	1.311	0	0	11.260
Zamora	1.844	1.243	436	164	394	0	0	2.238
CASTILLA-LEÓN	48.036	37.267	5.378	5.390	6.908	0	11	54.955
Albacete	11.742	3.716	7.578	447	924	0	0	12.666
Ciudad Real	8.783	4.748	3.459	576	1.277	0	0	10.060
Cuenca	10.833	5.041	5.195	597	1.091	0	0	11.924
Guadalajara	10.826	8.907	1.042	877	1.554	0	0	12.380
Toledo	15.930	12.227	2.273	1.430	3.022	0	0	18.952
CAST.-LA MANCHA	58.113	34.639	19.546	3.928	7.868	0	0	65.981
Barcelona	287.795	258.043	3.119	26.633	55.104	292	0	343.191
Girona	49.047	43.730	2.482	2.835	10.227	278	0	59.552
Lleida	36.703	24.299	11.241	1.163	3.160	0	0	39.863
Tarragona	40.542	33.750	4.669	2.123	6.243	239	0	47.025
CATALUÑA	414.087	359.822	21.511	32.754	74.734	810	0	489.631
Alicante	67.730	56.554	7.818	3.358	21.898	236	0	89.864
Castellón	26.001	21.248	2.250	2.503	4.391	153	0	30.544
Valencia	70.227	52.776	9.601	7.850	17.966	59	0	88.252
C. VALENCIANA	163.957	130.578	19.668	13.711	44.255	448	0	208.660
Badajoz	5.887	3.279	2.127	481	1.322	0	0	7.208
Cáceres	5.445	1.927	3.177	341	788	0	0	6.233
EXTREMADURA	11.332	5.205	5.304	822	2.110	0	0	13.442
A Coruña	10.311	8.631	300	1.381	2.344	365	0	13.020
Lugo	4.264	3.118	732	414	755	400	0	5.420
Ourense	3.691	3.126	98	466	931	0	0	4.622
Pontevedra	9.449	8.359	120	970	2.329	521	0	12.299
GALICIA	27.716	23.235	1.250	3.231	6.360	1.285	0	35.361
C. DE MADRID	344.300	279.585	987	63.729	52.994	84	0	397.379
R. DE MURCIA	82.218	28.941	48.577	4.700	7.710	146	0	90.074
NAVARRA	21.322	15.568	3.024	2.730	4.449	0	0	25.771
Araba/Álava	10.126	7.842	1.085	1.200	1.526	0	0	11.653
Gipuzkoa	18.351	14.090	296	3.965	3.539	115	0	22.004
Bizkaia	23.306	16.514	561	6.231	5.145	227	0	28.678
PAÍS VASCO	51.783	38.446	1.941	11.395	10.210	342	0	62.335
LA RIOJA	14.291	9.304	3.450	1.537	2.090	0	0	16.380
CEUTA	2.471	1.209	1	1.262	349	10	0	2.830
MELILLA	3.666	2.140	2	1.524	996	2	0	4.664
TOTAL	1.697.734	1.282.262	235.961	179.512	323.848	4.864	113	2.026.559

(1) No se incluyen los afiliados de los Sistemas Especiales Agrario y Hogar

AFILIACIÓN DE EXTRANJEROS

Distribución por Comunidades Autónomas

Media junio 2018

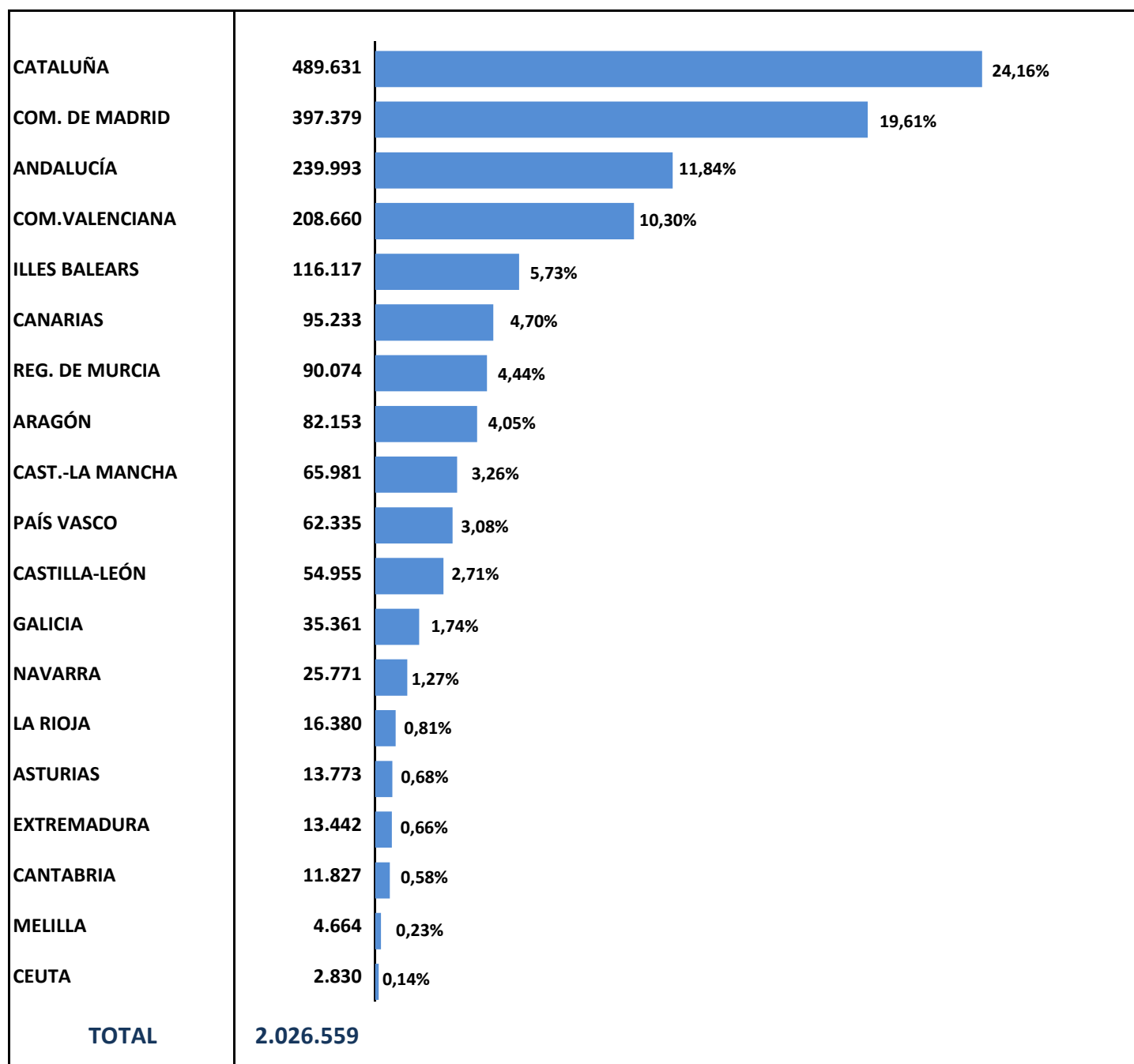

AFILIACIÓN DE EXTRANJEROS. DISTRIBUCIÓN POR GÉNERO

Media junio 2018

	UNIÓN EUROPEA			NO UNIÓN EUROPEA			TOTAL EXTRANJEROS		
	HOMBRES	MUJERES	TOTAL	HOMBRES	MUJERES	TOTAL	HOMBRES	MUJERES	TOTAL
Almería	9.658	8.021	17.679	26.668	10.005	36.673	36.326	18.026	54.352
Cádiz	2.652	2.199	4.851	3.844	2.872	6.716	6.496	5.071	11.566
Córdoba	2.153	1.667	3.820	2.081	1.919	4.000	4.234	3.586	7.820
Granada	4.194	3.825	8.019	7.045	4.561	11.607	11.239	8.387	19.626
Huelva	7.473	12.980	20.453	9.979	11.248	21.227	17.452	24.228	41.680
Jaén	903	693	1.596	2.130	1.305	3.435	3.033	1.998	5.031
Málaga	19.361	18.343	37.704	18.215	17.669	35.884	37.576	36.012	73.588
Sevilla	5.815	4.426	10.241	7.913	8.174	16.087	13.728	12.600	26.329
ANDALUCÍA	52.209	52.155	104.364	77.876	57.753	135.629	130.085	109.908	239.993
Huesca	5.066	4.344	9.410	6.274	1.890	8.164	11.340	6.234	17.574
Teruel	2.273	1.741	4.014	2.152	724	2.876	4.425	2.465	6.890
Zaragoza	15.926	14.170	30.097	16.762	10.830	27.593	32.689	25.001	57.689
ARAGÓN	23.265	20.256	43.521	25.189	13.444	38.633	48.454	33.699	82.153
ASTURIAS	2.901	3.080	5.981	3.771	4.021	7.792	6.672	7.101	13.773
ILLES BALEARS	32.177	31.205	63.381	31.834	20.902	52.736	64.010	52.107	116.117
Las Palmas	13.480	12.998	26.478	14.384	9.960	24.344	27.864	22.958	50.822
S.C.Tenerife	13.478	12.747	26.225	10.218	7.968	18.186	23.696	20.715	44.411
CANARIAS	26.957	25.746	52.703	24.602	17.928	42.530	51.560	43.673	95.233
CANTABRIA	2.442	1.865	4.307	3.726	3.793	7.519	6.168	5.658	11.827
Ávila	802	736	1.537	835	623	1.458	1.636	1.359	2.995
Burgos	4.406	3.359	7.765	2.693	1.753	4.446	7.099	5.112	12.211
León	1.705	1.151	2.855	2.098	2.005	4.103	3.803	3.156	6.959
Palencia	723	506	1.228	997	778	1.775	1.720	1.283	3.003
Salamanca	1.141	845	1.986	1.377	1.301	2.678	2.518	2.146	4.663
Segovia	2.619	2.462	5.081	1.670	1.044	2.713	4.289	3.506	7.795
Soria	1.286	745	2.031	1.112	688	1.800	2.398	1.433	3.831
Valladolid	3.642	2.857	6.499	2.616	2.145	4.761	6.258	5.003	11.260
Zamora	784	600	1.384	469	384	853	1.253	984	2.238
CASTILLA-LEÓN	17.107	13.260	30.367	13.866	10.722	24.588	30.974	23.981	54.955
Albacete	4.300	2.654	6.954	4.091	1.622	5.712	8.390	4.275	12.666
Ciudad Real	3.751	2.261	6.012	2.629	1.419	4.048	6.380	3.680	10.060
Cuenca	4.792	3.348	8.139	2.323	1.461	3.784	7.115	4.809	11.924
Guadalajara	3.830	3.354	7.184	3.303	1.893	5.196	7.133	5.247	12.380
Toledo	6.008	3.689	9.697	6.029	3.226	9.254	12.037	6.915	18.952
CAST.-LA MANCHA	22.681	15.306	37.986	18.374	9.621	27.995	41.055	24.926	65.981
Barcelona	58.457	49.257	107.715	135.069	100.408	235.477	193.526	149.665	343.191
Girona	10.324	8.593	18.917	25.582	15.053	40.635	35.906	23.646	59.552
Lleida	9.949	7.969	17.919	16.526	5.418	21.944	26.476	13.387	39.863
Tarragona	9.557	8.459	18.015	18.247	10.762	29.009	27.804	19.221	47.025
CATALUÑA	88.288	74.278	162.566	195.424	131.641	327.065	283.711	205.919	489.631
Alicante	23.023	21.139	44.162	27.342	18.360	45.702	50.365	39.499	89.864
Castellón	10.210	9.783	19.993	6.687	3.864	10.551	16.896	13.648	30.544
Valencia	21.951	18.298	40.249	28.253	19.750	48.003	50.204	38.048	88.252
C. VALENCIANA	55.184	49.221	104.404	62.281	41.975	104.256	117.465	91.195	208.660
Badajoz	2.723	1.708	4.431	1.333	1.444	2.777	4.057	3.152	7.208
Cáceres	1.527	1.072	2.600	2.110	1.524	3.634	3.638	2.596	6.233
EXTREMADURA	4.251	2.780	7.031	3.444	2.967	6.411	7.694	5.748	13.442
A Coruña	2.958	1.861	4.819	4.072	4.129	8.201	7.030	5.990	13.020
Lugo	1.517	793	2.310	1.773	1.337	3.109	3.290	2.130	5.420
Ourense	1.558	942	2.500	985	1.136	2.121	2.543	2.079	4.622
Pontevedra	3.907	1.840	5.747	3.377	3.175	6.552	7.284	5.015	12.299
GALICIA	9.940	5.437	15.377	10.206	9.777	19.984	20.147	15.214	35.361
C. DE MADRID	82.994	80.468	163.462	116.626	117.291	233.917	199.620	197.759	397.379
R. DE MURCIA	9.212	6.864	16.076	51.455	22.543	73.998	60.667	29.407	90.074
NAVARRA	6.466	4.722	11.188	8.966	5.617	14.583	15.432	10.339	25.771
Araba/Álava	2.257	1.190	3.446	5.080	3.126	8.207	7.337	4.316	11.653
Gipuzkoa	5.013	2.789	7.802	7.011	7.192	14.203	12.024	9.980	22.004
Bizkaia	5.174	3.866	9.040	10.096	9.541	19.638	15.270	13.408	28.678
PAÍS VASCO	12.443	7.845	20.288	22.188	19.859	42.047	34.631	27.704	62.335
LA RIOJA	4.455	3.911	8.366	5.117	2.898	8.015	9.571	6.809	16.380
CEUTA	44	22	67	1.211	1.553	2.764	1.255	1.575	2.830
MELILLA	118	53	171	2.382	2.111	4.493	2.500	2.164	4.664
TOTAL	453.133	398.473	851.606	678.538	496.415	1.174.953	1.131.671	894.888	2.026.559

EVOLUCIÓN DE LA AFILIACIÓN MEDIA DE TRABAJADORES EXTRANJEROS

	General	Autónomos	Agrario	Mar	Carbón	Hogar	Total
SERIE HISTÓRICA DE LOS MESES DE JUNIO							
2.007	1.519.763	195.771	148.599	4.993	691	160.743	2.030.559
2.008	1.555.074	238.627	182.630	4.998	657	165.205	2.147.191
2.009	1.302.924	206.691	239.358	5.313	719	174.931	1.929.937
2.010	1.260.607	200.342	249.340	5.318	692	183.361	1.899.660
2.011	1.200.556	208.478	252.313	5.200	629	183.727	1.850.903
2.012	1.463.921	217.264	----	4.967	552	73.816	1.760.520
2.013	1.413.163	223.639	----	4.721	300	----	1.641.822
2.014	1.367.070	237.840	----	4.469	297	----	1.609.677
2.015	1.404.809	258.442	----	4.589	258	----	1.668.099
2.016							
enero	1.337.039	260.022	----	3.521	239	----	1.600.822
febrero	1.347.171	261.518	----	3.753	239	----	1.612.681
marzo	1.373.140	265.537	----	4.150	238	----	1.643.064
abril	1.408.690	269.823	----	4.344	234	----	1.683.092
mayo	1.452.567	273.680	----	4.541	230	----	1.731.018
junio	1.465.964	276.989	----	4.620	228	----	1.747.801
julio	1.464.525	277.581	----	4.783	225	----	1.747.114
agosto	1.445.398	277.009	----	4.936	212	----	1.727.555
septiembre	1.444.000	278.035	----	4.787	212	----	1.727.034
octubre	1.450.065	278.787	----	4.568	206	----	1.733.626
noviembre	1.422.070	278.351	----	4.298	201	----	1.704.921
diciembre	1.429.728	278.567	----	3.363	199	----	1.711.858
2.017							
enero	1.406.595	277.304	----	3.519	166	----	1.687.585
febrero	1.418.765	279.504	----	3.816	163	----	1.702.248
marzo	1.451.212	284.077	----	4.270	161	----	1.739.720
abril	1.503.767	289.400	----	4.547	158	----	1.797.872
mayo	1.562.600	294.174	----	4.668	150	----	1.861.591
junio	1.572.877	297.601	----	4.789	146	----	1.875.413
julio	1.567.067	298.184	----	4.995	150	----	1.870.397
agosto	1.545.359	297.752	----	5.071	147	----	1.848.329
septiembre	1.548.400	299.596	----	4.972	140	----	1.853.108
octubre	1.544.931	301.218	----	4.728	136	----	1.851.014
noviembre	1.531.208	300.752	----	4.402	135	----	1.836.498
diciembre	1.533.825	300.303	----	3.637	135	----	1.837.901
2.018							
enero	1.511.311	300.123	----	3.524	133	----	1.815.092
febrero	1.527.931	304.318	----	3.793	131	----	1.836.173
marzo	1.559.712	309.771	----	4.210	121	----	1.873.813
abril	1.610.494	315.447	----	4.566	116	----	1.930.622
Mayo	1.679.106	320.167	----	4.672	116	----	2.004.062
junio	1.697.734	323.848	----	4.864	113	----	2.026.559
julio							
agosto							
septiembre							
octubre							
noviembre							
diciembre							

VARIACIÓN MENSUAL Y ANUAL POR PROVINCIAS Y CC.AA

	jun.-18	Variación mensual		Variación anual	
		Absoluta	en %	Absoluta	en %
Almería	54.352	-4.289	-7,31%	3.147	6,15%
Cádiz	11.566	295	2,62%	661	6,07%
Córdoba	7.820	-42	-0,53%	60	0,78%
Granada	19.626	322	1,67%	1.035	5,57%
Huelva	41.680	-21.146	-33,66%	9.131	28,05%
Jaén	5.031	-225	-4,28%	234	4,88%
Málaga	73.588	2.011	2,81%	5.684	8,37%
Sevilla	26.329	-369	-1,38%	1.431	5,75%
ANDALUCÍA	239.993	-23.442	-8,90%	21.384	9,78%
Huesca	17.574	1.976	12,67%	88	0,50%
Teruel	6.890	325	4,95%	455	7,07%
Zaragoza	57.689	4.371	8,20%	4.740	8,95%
ARAGÓN	82.153	6.672	8,84%	5.283	6,87%
ASTURIAS	13.773	164	1,21%	528	3,99%
ILLES BALEARS	116.117	8.787	8,19%	8.866	8,27%
Las Palmas	50.822	89	0,18%	2.948	6,16%
S.C.Tenerife	44.411	36	0,08%	3.329	8,10%
CANARIAS	95.233	125	0,13%	6.277	7,06%
CANTABRIA	11.827	145	1,24%	842	7,66%
Ávila	2.995	100	3,46%	228	8,25%
Burgos	12.211	651	5,63%	878	7,75%
León	6.959	78	1,13%	493	7,62%
Palencia	3.003	43	1,47%	145	5,09%
Salamanca	4.663	34	0,74%	243	5,50%
Segovia	7.795	420	5,69%	279	3,71%
Soria	3.831	153	4,16%	247	6,89%
Valladolid	11.260	483	4,48%	691	6,54%
Zamora	2.238	-7	-0,33%	16	0,70%
CASTILLA-LEÓN	54.955	1.954	3,69%	3.219	6,22%
Albacete	12.666	2.697	27,05%	644	5,36%
Ciudad Real	10.060	614	6,50%	577	6,09%
Cuenca	11.924	3.084	34,88%	-3	-0,03%
Guadalajara	12.380	134	1,09%	1.228	11,01%
Toledo	18.952	161	0,85%	808	4,45%
CAST.-LA MANCHA	65.981	6.689	11,28%	3.254	5,19%
Barcelona	343.191	5.396	1,60%	29.709	9,48%
Girona	59.552	3.055	5,41%	3.393	6,04%
Lleida	39.863	4.938	14,14%	-825	-2,03%
Tarragona	47.025	2.299	5,14%	2.878	6,52%
CATALUÑA	489.631	15.688	3,31%	35.155	7,74%
Alicante	89.864	1.518	1,72%	6.379	7,64%
Castellón	30.544	100	0,33%	2.339	8,29%
Valencia	88.252	-1.403	-1,57%	8.390	10,51%
C. VALENCIANA	208.660	215	0,10%	17.108	8,93%
Badajoz	7.208	393	5,77%	501	7,48%
Cáceres	6.233	1.091	21,23%	-164	-2,56%
EXTREMADURA	13.442	1.485	12,42%	338	2,58%
A Coruña	13.020	278	2,18%	1.579	13,80%
Lugo	5.420	127	2,40%	417	8,33%
Ourense	4.622	56	1,22%	435	10,38%
Pontevedra	12.299	314	2,62%	1.253	11,35%
GALICIA	35.361	776	2,24%	3.685	11,63%
C. DE MADRID	397.379	4.541	1,16%	30.713	8,38%
R. DE MURCIA	90.074	-3.182	-3,41%	3.332	3,84%
NAVARRA	25.771	248	0,97%	3.007	13,21%
Araba/Álava	11.653	539	4,85%	1.473	14,47%
Gipuzkoa	22.004	445	2,06%	2.250	11,39%
Bizkaia	28.678	289	1,02%	2.470	9,42%
PAÍS VASCO	62.335	1.274	2,09%	6.194	11,03%
LA RIOJA	16.380	374	2,34%	1.576	10,65%
CEUTA	2.830	-1	-0,02%	140	5,22%
MELILLA	4.664	-16	-0,34%	245	5,55%
TOTAL	2.026.559	22.497	1,12%	151.146	8,06%

AFILIACIÓN DE EXTRANJEROS
DISTRIBUCIÓN POR SECTORES DE ACTIVIDAD
RÉGIMEN GENERAL

Media junio 2018

SECTORES	UNIÓN EUROPEA	NO UNIÓN EUROPEA	TOTAL	% participación s/ total Rég. Gral.	% variación intermensual	% variación interanual
Agricultura, Ganadería, Caza, Selvicultura y Pesca	8.516	7.650	16.166	0,95%	5,01%	7,68%
Industrias Extractivas	612	424	1.037	0,06%	1,50%	3,41%
Industria Manufacturera	51.714	62.072	113.787	6,70%	1,41%	11,28%
Suministro de Energía Eléctrica, Gas, Vapor y Aire Acondicionado	317	237	554	0,03%	3,39%	12,47%
Suministro de Agua, Actividades de Saneamiento, Gestión de Residuos y Descontaminación	1.822	3.490	5.312	0,31%	5,32%	8,51%
Construcción	48.738	71.677	120.415	7,09%	1,69%	18,71%
Comercio; Reparación de Vehículos de Motor y Bicicletas	78.923	125.265	204.189	12,03%	2,61%	6,69%
Transporte y Almacenamiento	44.733	25.726	70.458	4,15%	1,08%	14,20%
Hostelería	125.040	197.968	323.008	19,03%	5,78%	6,54%
Información y Comunicaciones	19.735	13.982	33.717	1,99%	1,70%	19,93%
Actividades Financieras y de Seguros	5.485	3.092	8.577	0,51%	2,75%	15,21%
Actividades Inmobiliarias	6.335	5.471	11.806	0,70%	2,79%	10,97%
Actividades Profesionales Científicas y Técnicas	31.120	20.600	51.720	3,05%	1,74%	12,33%
Actividades Administrativas y Servicios Auxiliares	57.679	85.412	143.091	8,43%	4,38%	13,72%
Administración Pública y Defensa; Seguridad Social Obligatoria	4.697	8.614	13.311	0,78%	-0,48%	4,45%
Educación	31.981	14.566	46.547	2,74%	-10,48%	7,03%
Actividades Sanitarias y Servicios Centrales	20.469	36.309	56.779	3,34%	2,87%	14,31%
Actividades Artísticas, Recreativas y de Entretenimiento	11.921	12.142	24.063	1,42%	5,46%	7,17%
Otros Servicios	10.991	21.813	32.805	1,93%	3,15%	10,24%
Actividades de los Hogares como Empleadores de Personal Doméstico y Productores de Bienes y Servicios para uso Propio	1.897	2.165	4.062	0,24%	2,05%	0,18%
Actividades de Organizaciones y Organismo Extraterritoriales	404	455	859	0,05%	0,24%	1,82%
S.E. Agrario	82.259	153.702	235.961	13,90%	-6,17%	5,19%
S.E. Hogar	48.244	131.267	179.512	10,57%	-0,29%	-3,55%
TOTAL	693.633	1.004.101	1.697.734	100,00%	1,11%	7,94%

AFILIACIÓN DE EXTRANJEROS

DISTRIBUCIÓN POR SECTORES DE ACTIVIDAD

RÉGIMEN ESPECIAL DE TRABAJADORES AUTÓNOMOS

Media junio 2018

SECTORES	UNIÓN EUROPEA	NO UNIÓN EUROPEA	TOTAL	% participación s/ total Rég. Autónomos	% variación intermensual	% variación interanual
Agricultura, Ganadería, Caza, Selvicultura y Pesca	2.368	1.772	4.139	1,28%	1,23%	10,53%
Industrias Extractivas	26	16	42	0,01%	2,92%	27,27%
Industria Manufacturera	9.091	10.687	19.777	6,11%	-0,56%	9,62%
Suministro de Energía Eléctrica, Gas, Vapor y Aire Acondicionado	33	13	46	0,01%	1,99%	-10,47%
Suministro de Agua, Actividades de Saneamiento, Gestión de Residuos y Descontaminación	63	63	127	0,04%	0,38%	0,52%
Construcción	25.511	13.175	38.686	11,95%	1,59%	12,75%
Comercio; Reparación de Vehículos de Motor y Bicicletas	26.276	65.327	91.603	28,29%	0,94%	3,62%
Transporte y Almacenamiento	8.415	6.387	14.802	4,57%	1,59%	25,43%
Hostelería	25.032	34.605	59.637	18,42%	1,36%	6,42%
Información y Comunicaciones	4.973	3.053	8.026	2,48%	1,30%	10,25%
Actividades Financieras y de Seguros	1.416	811	2.227	0,69%	1,24%	12,65%
Actividades Inmobiliarias	5.406	1.543	6.949	2,15%	1,69%	16,04%
Actividades Profesionales Científicas y Técnicas	13.295	4.517	17.812	5,50%	1,46%	12,30%
Actividades Administrativas y Servicios Auxiliares	11.300	5.569	16.869	5,21%	1,96%	11,69%
Administración Pública y Defensa; Seguridad Social Obligatoria	39	16	55	0,02%	-1,31%	19,35%
Educación	7.624	2.497	10.120	3,13%	-1,90%	9,53%
Actividades Sanitarias y Servicios Centrales	3.934	2.542	6.477	2,00%	1,29%	10,19%
Actividades Artísticas, Recreativas y de Entretenimiento	3.999	1.721	5.721	1,77%	3,26%	11,58%
Otros Servicios	7.578	13.037	20.615	6,37%	1,73%	11,79%
Actividades de los Hogares como Empleadores de Personal Doméstico y Productores de Bienes y Servicios para uso Propio	51	20	71	0,02%	-0,28%	-1,93%
Actividades de Organizaciones y Organismo Extraterritoriales	26	21	47	0,01%	8,18%	16,78%
TOTAL	156.457	167.391	323.848	100,00%	1,15%	8,82%

AFILIACIÓN DE EXTRANJEROS
DISTRIBUCIÓN POR PAÍSES DE PROCEDENCIA

Media junio 2018

	TOTAL GENERAL	General (1)	S.E. Agrario	S.E. Hogar	AUTÓNOMOS	MAR	CARBÓN	TOTAL
UNIÓN EUROPEA								
ALEMANIA	28.043	27.565	164	314	15.637	162	1	43.843
AUSTRIA	2.061	2.034	9	18	1.072	10	0	3.143
BELGICA	6.313	6.234	42	37	3.675	47	0	10.035
BULGARIA	56.127	41.793	8.423	5.910	6.877	23	0	63.026
CHIPRE	157	152	1	4	38	0	0	195
CROACIA	970	950	5	16	256	3	0	1.229
DINAMARCA	1.813	1.796	6	11	1.319	8	0	3.140
ESLOVAQUIA	2.846	2.738	53	55	461	13	1	3.321
ESLOVENIA	732	719	3	10	168	2	0	902
ESTONIA	685	655	12	18	219	4	0	908
FINLANDIA	2.150	2.138	3	9	838	4	0	2.992
FRANCIA	36.222	35.843	200	179	12.539	110	0	48.870
GRECIA	1.973	1.955	8	11	450	6	0	2.429
HUNGRIA	3.636	3.509	53	75	980	9	3	4.628
IRLANDA	4.788	4.773	5	10	1.938	5	0	6.731
ITALIA	88.696	87.760	257	679	26.246	241	0	115.183
LETONIA	1.479	1.346	100	33	344	9	0	1.831
LITUANIA	6.595	5.183	1.229	183	1.019	14	0	7.627
LUXEMBURGO	107	100	3	5	43	0	0	150
MALTA	106	92	13	1	32	0	0	137
PAISES BAJOS	10.685	10.544	50	91	5.857	67	0	16.609
POLONIA	24.429	20.557	1.759	2.113	4.318	35	81	28.864
PORTUGAL	45.026	40.496	2.876	1.653	7.602	270	7	52.905
REINO UNIDO	44.968	44.552	170	247	23.656	167	0	68.791
REPUBLICA CHECA	3.105	2.994	66	45	596	10	11	3.722
RUMANIA	315.446	212.199	66.748	36.500	37.925	178	4	353.553
SUECIA	4.476	4.453	4	18	2.354	12	0	6.841
TOTAL UNIÓN EUROPEA	693.633	563.129	82.259	48.244	156.457	1.409	108	851.606
NO UNIÓN EUROPEA								
MARRUECOS	234.032	135.055	86.223	12.754	20.660	963	1	255.656
CHINA	48.309	47.697	72	540	54.965	0	0	103.274
ECUADOR	68.966	49.515	12.569	6.882	4.790	19	0	73.775
COLOMBIA	57.383	50.076	1.887	5.419	5.947	37	1	63.368
BOLIVIA	48.051	27.198	4.814	16.039	3.043	10	0	51.103
UCRANIA	42.298	29.916	1.810	10.572	4.195	49	1	46.543
VENEZUELA	31.647	29.351	175	2.121	5.146	21	0	36.814
PARAGUAY	34.660	17.262	787	16.610	2.118	6	0	36.784
PAKISTAN	28.566	24.904	3.416	246	7.746	2	0	36.313
SENEGAL	30.783	19.604	10.341	838	2.775	1.124	0	34.683
RESTO PAISES	379.407	288.555	31.606	59.246	56.007	1.223	2	436.639
TOTAL NO UE	1.004.101	719.132	153.702	131.267	167.391	3.455	5	1.174.953
TOTAL EXTRANJEROS	1.697.734	1.282.262	235.961	179.512	323.848	4.864	113	2.026.559

(1) No se incluyen los afiliados de los Sistemas Especiales Agrario y Hogar

ANDALUCÍA
AFILIACIÓN DE EXTRANJEROS
DISTRIBUCIÓN POR REGÍMENES

Media junio 2018

REGÍMENES	GENERAL (Total)	General	S.E. Agrario	S.E. Hogar	AUTÓNOMOS	MAR	CARBÓN	TOTAL
DE LA UNIÓN EUROPEA	81.708	48.956	30.473	2.279	22.575	80	0	104.364
DE PAÍSES NO UNIÓN EUROPEA	115.004	51.710	50.963	12.332	20.313	312	0	135.629
TOTAL EXTRANJEROS	196.713	100.666	81.436	14.610	42.888	392	0	239.993

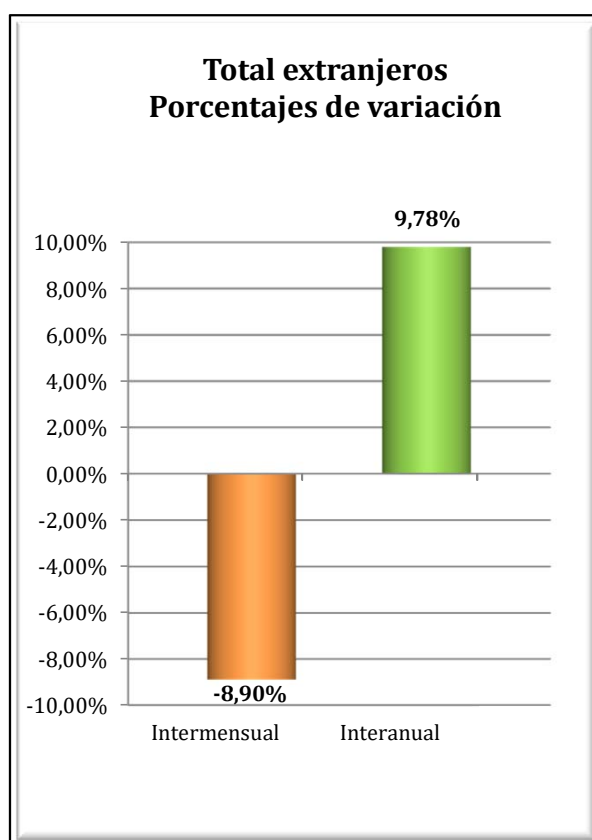
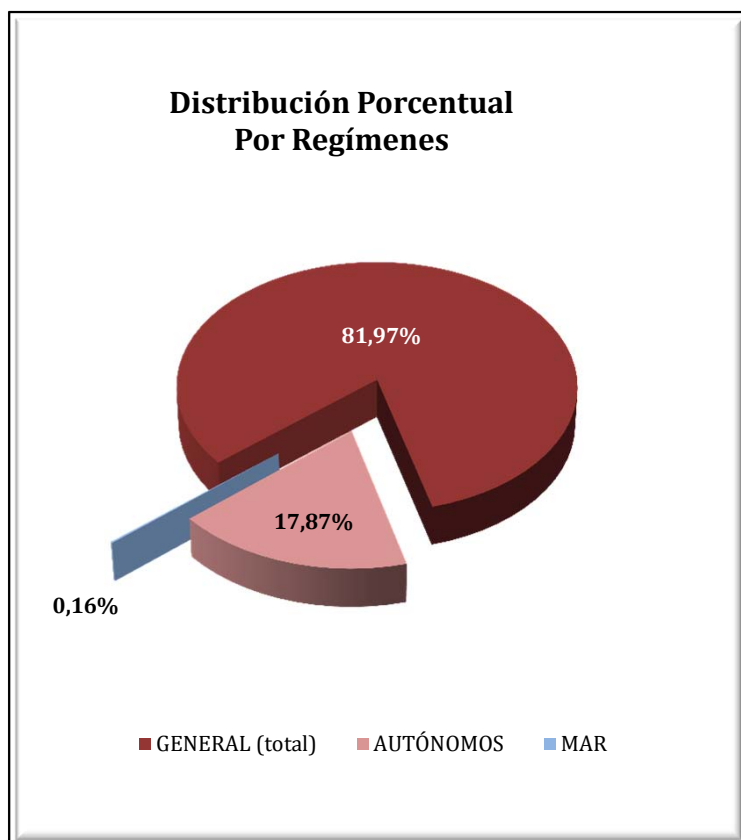

ANDALUCÍA
AFILIACIÓN DE EXTRANJEROS
DISTRIBUCIÓN POR SECTORES DE ACTIVIDAD

Media junio 2018

SECTORES	REGIMEN GENERAL				REGIMEN ESP. TRAB. AUTÓNOMOS			
	Unión Europea	No Unión Europea	Total	% Reg. Gal.	Unión Europea	No Unión Europea	Total	% Reg. Gal.
Agricultura, Ganadería, Caza, Selvicultura y Pesca	283	319	602	0,31%	538	599	1.137	2,65%
Industrias Extractivas	46	57	104	0,05%	0	1	1	0,00%
Industria Manufacturera	2.366	2.775	5.141	2,61%	703	377	1.080	2,52%
Suministro de Energía Eléctrica, Gas, Vapor y Aire Acondicionado	34	30	63	0,03%	4	2	6	0,01%
Suministro de Agua, Actividades de Saneamiento, Gestión de Residuos y Descontaminación	94	166	261	0,13%	8	3	12	0,03%
Construcción	3.269	3.782	7.051	3,58%	2.362	961	3.323	7,75%
Comercio; Reparación vehículos motor y motocicletas	6.758	11.144	17.902	9,10%	4.118	10.612	14.730	34,35%
Transporte y Almacenamiento	4.665	2.174	6.839	3,48%	413	231	644	1,50%
Hostelería	13.117	17.942	31.059	15,79%	4.206	3.304	7.510	17,51%
Información y Comunicaciones	1.883	909	2.792	1,42%	819	361	1.181	2,75%
Actividades Financieras y de Seguros	424	121	545	0,28%	280	106	386	0,90%
Actividades Inmobiliarias	1.111	569	1.681	0,85%	1.614	315	1.928	4,50%
Actividades Profesionales Científicas y Técnicas	2.405	1.036	3.441	1,75%	2.046	478	2.524	5,89%
Actividades Administrativas y Servicios Auxiliares	3.337	3.537	6.874	3,49%	1.828	650	2.478	5,78%
Administración Pública y Defensa; Seguridad Social Obligatoria	479	812	1.290	0,66%	6	2	8	0,02%
Educación	4.677	1.183	5.860	2,98%	1.089	299	1.388	3,24%
Actividades Sanitarias y Servicios Centrales	1.515	2.122	3.637	1,85%	675	332	1.007	2,35%
Actividades Artísticas, Recreativas y de Entretenimiento	1.272	1.258	2.530	1,29%	623	211	834	1,94%
Otros Servicios	968	1.494	2.462	1,25%	1.228	1.461	2.689	6,27%
Actividades de los Hogares como Empleadores de Personal Doméstico y Productores de Bienes y Servicios para uso Propio	201	266	468	0,24%	8	4	12	0,03%
Actividades de Organizaciones y Organismo Extraterritoriales	51	14	65	0,03%	6	4	10	0,02%
S.E. Agrario	30.473	50.963	81.436	41,40%				
S.E. Hogar	2.279	12.332	14.610	7,43%				
TOTAL	81.708	115.004	196.713	100,00%	22.575	20.313	42.888	100,00%

ANDALUCÍA
AFILIACIÓN DE EXTRANJEROS

DISTRIBUCIÓN POR PAÍSES DE PROCEDENCIA

Media junio 2018

PAÍSES	TOTAL GENERAL	General	S.E. Agrario	S.E. Hogar	AUTÓNOMOS	MAR	CARBÓN	TOTAL
UNIÓN EUROPEA								
ALEMANIA	2.535	2.410	86	39	1.919	6		4.460
AUSTRIA	165	158	3	4	116			282
BELGICA	863	821	29	12	828	1		1.692
BULGARIA	4.957	2.187	2.467	304	396	2		5.355
CHIPRE	13	12	1		5			18
CROACIA	78	69	2	7	38			115
DINAMARCA	575	569	3	3	664	4		1.243
ESLOVAQUIA	250	229	14	7	49			299
ESLOVENIA	57	56	1		18			75
ESTONIA	157	143	6	9	73	1		231
FINLANDIA	835	832	2	1	449			1.285
FRANCIA	3.022	2.914	85	24	1.603	10		4.635
GRECIA	126	124	3		29	3		158
HUNGRÍA	436	411	15	10	176			612
IRLANDA	631	626	2	3	412			1.043
ITALIA	6.689	6.565	64	60	2.973	12		9.674
LETONIA	152	131	19	2	55			206
LITUANIA	1.598	1.044	512	42	249	4		1.851
LUXEMBURGO	19	14	3	2	11			30
MALTA	21	19	2		3			24
PAISES BAJOS	1.326	1.291	24	11	1.351	1		2.679
POLONIA	2.569	1.479	1.027	64	482	1		3.053
PORTUGAL	2.656	2.322	266	68	577	12		3.245
REINO UNIDO	8.233	8.064	100	69	6.479	14		14.726
REPUBLICA CHECA	261	238	15	8	67			329
RUMANIA	42.583	15.333	25.723	1.527	2.716	8		45.307
SUECIA	899	896		3	839			1.738
TOTAL UNIÓN EUROPEA	81.708	48.956	30.473	2.279	22.575	80		104.364
NO UNIÓN EUROPEA								
MARRUECOS	48.517	12.993	33.818	1.706	4.200	156		52.874
CHINA	4.220	4.176	4	40	6.604			10.824
UCRANIA	6.344	3.555	679	2.111	578	2		6.925
SENEGAL	4.798	1.302	3.405	91	776	95		5.669
MALI	4.287	268	4.010	8	34			4.320
ARGENTINA	3.331	2.959	116	257	973	4		4.309
PARAGUAY	4.014	1.960	130	1.924	279			4.293
ECUADOR	3.955	1.948	1.739	268	192			4.147
COLOMBIA	3.405	2.651	379	376	450	1		3.857
FEDERACION DE RUSIA	3.042	2.171	204	667	720	2		3.765
RESTO PAISES	29.091	17.729	6.478	4.884	5.505	51		34.647
TOTAL NO UE	115.004	51.710	50.963	12.332	20.313	312		135.629
TOTAL EXTRANJEROS	196.713	100.666	81.436	14.610	42.888	392		239.993

ARAGÓN

AFILIACIÓN DE EXTRANJEROS

DISTRIBUCIÓN POR REGÍMENES

Media junio 2018

REGÍMENES	GENERAL (Total)	General	S.E. Agrario	S.E. Hogar	AUTÓNOMOS	MAR	CARBÓN	TOTAL
DE LA UNIÓN EUROPEA	38.664	25.119	10.338	3.207	4.856	0	1	43.521
DE PAÍSES NO UNIÓN EUROPEA	33.292	20.515	9.342	3.434	5.340	0	1	38.633
TOTAL EXTRANJEROS	71.956	45.635	19.680	6.641	10.195	0	2	82.153

Distribución Porcentual por regímenes

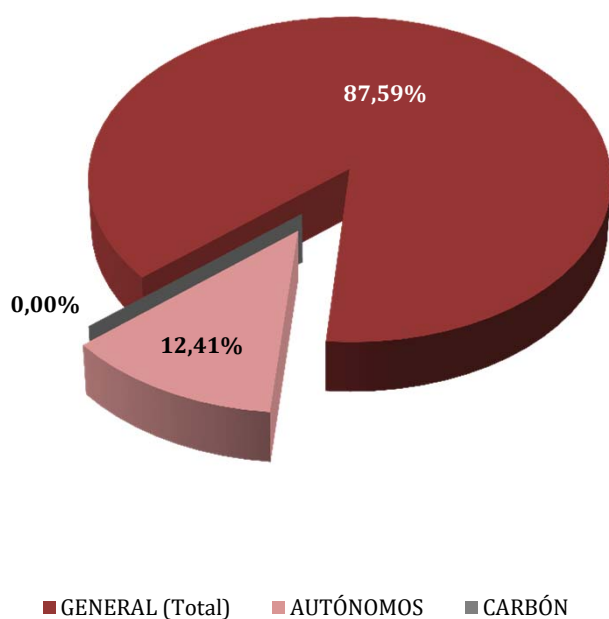

Total extranjeros Porcentajes de variación

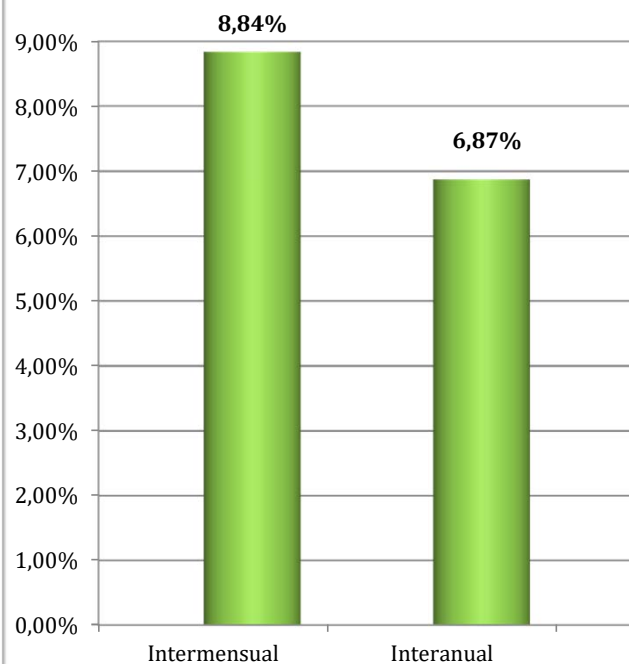

ARAGÓN
AFILIADOS EXTRANJEROS
DISTRIBUCIÓN POR SECTORES DE ACTIVIDAD

Media junio 2018

SECTORES	REGIMEN GENERAL				REGIMEN ESP. TRAB. AUTÓNOMOS			
	UNIÓN EUROPEA	NO UNIÓN EUROPEA	TOTAL	% Reg. Gral.	UNIÓN EUROPEA	NO UNIÓN EUROPEA	TOTAL	% Reg. Auton.
Agricultura, Ganadería, Caza, Selvicultura y Pesca	1.336	1.095	2.431	3,38%	110	72	182	1,78%
Industrias Extractivas	51	29	80	0,11%	1	0	1	0,01%
Industria Manufacturera	3.910	3.168	7.078	9,84%	1.135	1.201	2.337	22,92%
Suministro de Energía Eléctrica, Gas, Vapor y Aire Acondicionado	12	10	21	0,03%	0	1	1	0,01%
Suministro de Agua, Actividades de Saneamiento, Gestión de Residuos y Descontaminación	140	163	304	0,42%	3	0	3	0,03%
Construcción	2.879	2.040	4.919	6,84%	1.144	224	1.368	13,42%
Comercio; Reparación vehículos motor y motocicletas	3.820	2.814	6.635	9,22%	589	1.428	2.017	19,79%
Transporte y Almacenamiento	3.365	1.125	4.490	6,24%	540	217	757	7,42%
Hostelería	3.904	3.668	7.571	10,52%	707	1.516	2.223	21,80%
Información y Comunicaciones	108	142	250	0,35%	34	48	81	0,80%
Actividades Financieras y de Seguros	50	21	71	0,10%	14	23	37	0,37%
Actividades Inmobiliarias	60	50	109	0,15%	13	5	18	0,18%
Actividades Profesionales Científicas y Técnicas	402	321	723	1,00%	112	52	165	1,62%
Actividades Administrativas y Servicios Auxiliares	2.298	3.282	5.580	7,75%	149	92	241	2,36%
Administración Pública y Defensa; Seguridad Social Obligatoria	331	324	655	0,91%	0	0	0	0,00%
Educación	662	281	943	1,31%	146	42	188	1,85%
Actividades Sanitarias y Servicios Centrales	1.014	1.149	2.163	3,01%	42	48	91	0,89%
Actividades Artísticas, Recreativas y de Entretenimiento	260	251	511	0,71%	22	26	48	0,48%
Otros Servicios	382	539	921	1,28%	93	344	437	4,29%
Actividades de los Hogares como Empleadores de Personal Doméstico y Productores de Bienes y Servicios para uso Propio	135	42	178	0,25%	0	0	0	0,00%
Actividades de Organizaciones y Organismo Extraterritoriales	1	1	2	0,00%	0	0	0	0,00%
S.E. Agrario	10.338	9.342	19.680	27,35%				
S.E. Hogar	3.207	3.434	6.641	9,23%				
TOTAL	38.664	33.292	71.956	100,00%	4.856	5.340	10.195	100,00%

ARAGÓN

AFILIACIÓN DE EXTRANJEROS

DISTRIBUCIÓN POR PAÍSES DE PROCEDENCIA

Media junio 2018

PAÍSES	TOTAL GENERAL	General	S.E. Agrario	S.E. Hogar	AUTÓNOMOS	MAR	CARBÓN	TOTAL
UNIÓN EUROPEA								
ALEMANIA	226	222	4	1	67			293
AUSTRIA	15	15			11			26
BELGICA	54	51	3		29			83
BULGARIA	2.917	1.836	952	129	360			3.278
CHIPRE					1			1
CROACIA	12	12						12
DINAMARCA	12	12			6			18
ESLOVAQUIA	47	45	2		18			65
ESLOVENIA	5	5			4			9
ESTONIA	6	5	1					6
FINLANDIA	10	10			1			11
FRANCIA	559	548	7	4	169			728
GRECIA	27	25	1	1	8			35
HUNGRIA	37	31	1	5	18			55
IRLANDA	61	61			20			81
ITALIA	795	778	10	8	252			1.048
LETONIA	35	28	7		5			40
LITUANIA	234	161	67	6	20			254
LUXEMBURGO	1	1	0					1
MALTA	2	1	1		3			5
PAISES BAJOS	80	79	1		64			144
POLONIA	1.032	813	196	23	218		1	1.251
PORTUGAL	1.094	926	139	29	133			1.227
REINO UNIDO	295	291	3	1	164			458
REPUBLICA CHECA	51	46	4	1	11			62
RUMANIA	31.041	19.103	8.939	2.999	3.265			34.305
SUECIA	16	14	2		10			26
TOTAL UNIÓN EUROPEA	38.664	25.119	10.338	3.207	4.856		1	43.521
NO UNIÓN EUROPEA								
MARRUECOS	7.186	4.003	2.913	270	499		1	7.686
CHINA	974	966		8	2.036			3.011
SENEGAL	2.607	1.156	1.430	21	139			2.746
NICARAGUA	2.521	979	18	1.524	84			2.605
ECUADOR	2.229	1.942	27	260	188			2.417
COLOMBIA	1.780	1.558	65	157	178			1.958
ARGELIA	1.757	791	938	27	54			1.811
MALI	1.656	754	900	2	106			1.762
PAKISTAN	1.482	424	1.056	1	184			1.666
UCRANIA	1.119	872	86	161	151			1.270
RESTO PAISES	9.982	7.068	1.910	1.004	1.719			11.701
TOTAL NO UNIÓN EUROPEA	33.292	20.515	9.342	3.434	5.340		1	38.633
TOTAL EXTRANJEROS	71.956	45.635	19.680	6.641	10.195		2	82.153

ASTURIAS

AFILIACIÓN DE EXTRANJEROS

DISTRIBUCIÓN POR RÉGIMENES

Media junio 2018

REGÍMENES	GENERAL (Total)	General	S.E. Agrario	S.E. Hogar	AUTÓNOMOS	MAR	CARBÓN	TOTAL
DE LA UNIÓN EUROPEA	4.771	3.708	100	963	1.093	20	97	5.981
DE PAÍSES NO UNIÓN EUROPEA	6.197	4.685	176	1.336	1.473	119	3	7.792
TOTAL EXTRANJEROS	10.968	8.392	277	2.299	2.566	139	100	13.773

Distribución Porcentual

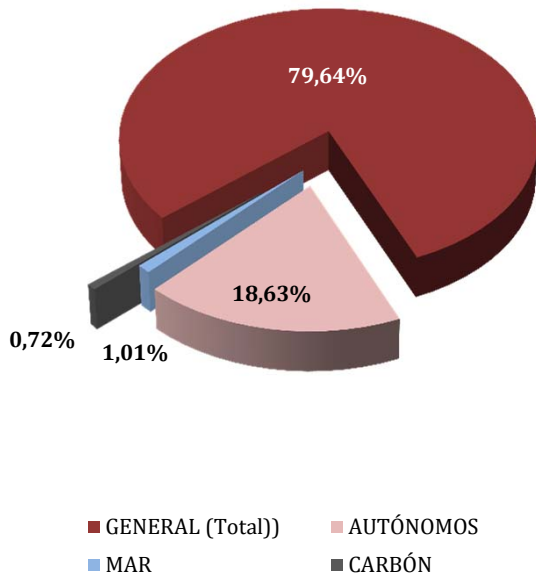

**Total extranjeros
Porcentajes de variación**

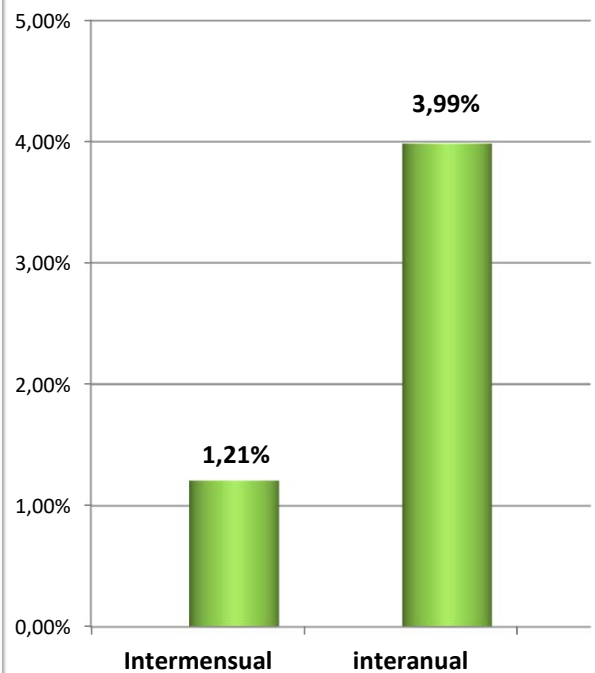

ASTURIAS

AFILIADOS EXTRANJEROS

DISTRIBUCIÓN POR SECTORES DE ACTIVIDAD

Media junio 2018

SECTORES	REGIMEN GENERAL				REGIMEN ESP. TRAB. AUTÓNOMOS			
	UNIÓN EUROPEA	NO UNIÓN EUROPEA	TOTAL	% Reg. Gral.	UNIÓN EUROPEA	NO UNIÓN EUROPEA	TOTAL	% Reg. Auton.
Agricultura, Ganadería, Caza, Selvicultura y Pesca	44	64	109	0,99%	40	28	69	2,68%
Industrias Extractivas	7	2	9	0,09%	3	0	3	0,12%
Industria Manufacturera	419	331	751	6,84%	32	25	57	2,24%
Suministro de Energía Eléctrica, Gas, Vapor y Aire Acondicionado	3	0	3	0,03%	0	0	0	0,00%
Suministro de Agua, Actividades de Saneamiento, Gestión de Residuos y Descontaminación	13	19	32	0,29%	1	0	1	0,04%
Construcción	445	370	815	7,43%	273	125	398	15,52%
Comercio; Reparación vehículos motor y motocicletas	386	576	961	8,76%	128	614	742	28,94%
Transporte y Almacenamiento	136	93	229	2,09%	26	38	64	2,48%
Hostelería	1.052	1.929	2.981	27,18%	206	324	530	20,66%
Información y Comunicaciones	141	48	190	1,73%	22	26	48	1,85%
Actividades Financieras y de Seguros	8	5	13	0,12%	5	8	13	0,50%
Actividades Inmobiliarias	6	10	16	0,14%	4	1	5	0,20%
Actividades Profesionales Científicas y Técnicas	130	89	219	2,00%	81	25	106	4,15%
Actividades Administrativas y Servicios Auxiliares	267	357	624	5,69%	52	39	92	3,57%
Administración Pública y Defensa; Seguridad Social Obligatoria	34	49	82	0,75%	0	0	0	0,00%
Educación	318	108	426	3,88%	136	25	161	6,27%
Actividades Sanitarias y Servicios Centrales	166	351	517	4,71%	21	19	40	1,58%
Actividades Artísticas, Recreativas y de Entretenimiento	66	99	165	1,51%	23	13	36	1,39%
Otros Servicios	63	170	233	2,13%	38	163	201	7,83%
Actividades de los Hogares como Empleadores de Personal Doméstico y Productores de Bienes y Servicios para uso Propio	3	14	17	0,15%	0	0	0	0,00%
Actividades de Organizaciones y Organismo Extraterritoriales	0	0	0	0,00%	0	0	0	0,00%
S.E. Agrario	100	176	277	2,52%				
S.E. Hogar	963	1.336	2.299	20,96%				
TOTAL	4.771	6.197	10.968	100,00%	1.093	1.473	2.566	100,00%

ASTURIAS

AFILIADOS EXTRANJEROS

DISTRIBUCIÓN POR PAÍSES DE PROCEDENCIA

Media junio 2018

PAÍSES	TOTAL GENERAL	General	S.E. Agrario	S.E. Hogar	AUTÓNOMOS	MAR	CARBÓN	TOTAL
UNIÓN EUROPEA								
ALEMANIA	118	116		2	47		1	165
AUSTRIA	4	4			7			11
BELGICA	43	42		1	19			62
BULGARIA	186	121	6	58	27			213
CHIPRE								
CROACIA	5	5			3			8
DINAMARCA	5	5			6			11
ESLOVAQUIA	24	23		1	2		1	27
ESLOVENIA	4	4						4
ESTONIA	5	5			1	1		7
FINLANDIA	15	14		1	1			16
FRANCIA	170	169	1		52			222
GRECIA	10	10			3			13
HUNGRIA	30	30			7			37
IRLANDA	34	34			17			51
ITALIA	336	322		14	142			478
LETONIA	12	12			1			13
LITUANIA	19	16		3	5	1		25
LUXEMBURGO	2	2						2
MALTA								
PAISES BAJOS	51	51			23			74
POLONIA	205	194	1	9	20		80	305
PORTUGAL	604	551	11	42	140	16	2	761
REINO UNIDO	223	221		2	147			370
REPUBLICA CHECA	22	22			3		11	36
RUMANIA	2.640	1.730	81	829	416	2	2	3.059
SUECIA	6	6			3			9
TOTAL UNIÓN EUROPEA	4.771	3.708	100	963	1.093	20	97	5.981
NO UNIÓN EUROPEA								
PARAGUAY	848	388	29	432	69			917
MARRUECOS	603	487	52	64	79	6		688
CHINA	184	182		2	500			684
BRASIL	491	419	8	63	104			595
COLOMBIA	475	382	4	89	61		1	537
DOMINICANA (REPUBLICA)	442	360		82	63		1	507
SENEGAL	385	306	58	20	27	54		466
ECUADOR	364	281	6	77	39	2		405
VENEZUELA	341	299		42	63			404
UCRANIA	269	162	1	106	50		1	320
RESTO PAISES	1.795	1.419	17	359	418	57		2.269
TOTAL NO UNIÓN EUROPEA	6.197	4.685	176	1.336	1.473	119	3	7.792
TOTAL EXTRANJEROS	10.968	8.392	277	2.299	2.566	139	100	13.773

ILLES BALEARS
AFILIACIÓN DE EXTRANJEROS
DISTRIBUCIÓN POR REGÍMENES

Media junio 2018

REGÍMENES	GENERAL (Total)	General	S.E. Agrario	S.E. Hogar	AUTÓNOMOS	MAR	CARBÓN	TOTAL
DE LA UNIÓN EUROPEA	47.343	45.562	224	1.558	15.768	270	0	63.381
DE PAÍSES NO UNIÓN EUROPEA	46.181	41.468	1.388	3.326	6.430	125	0	52.736
TOTAL EXTRANJEROS	93.525	87.030	1.612	4.883	22.198	395	0	116.117

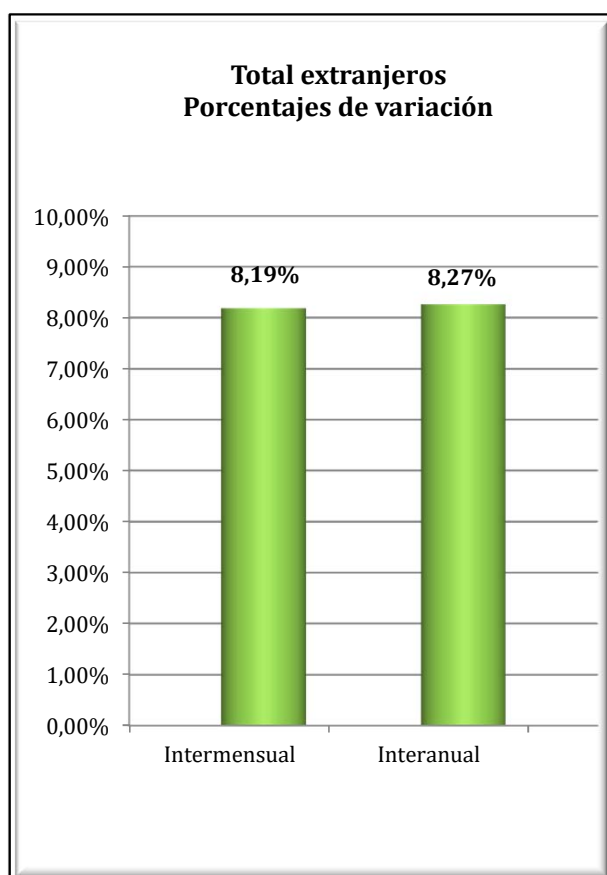
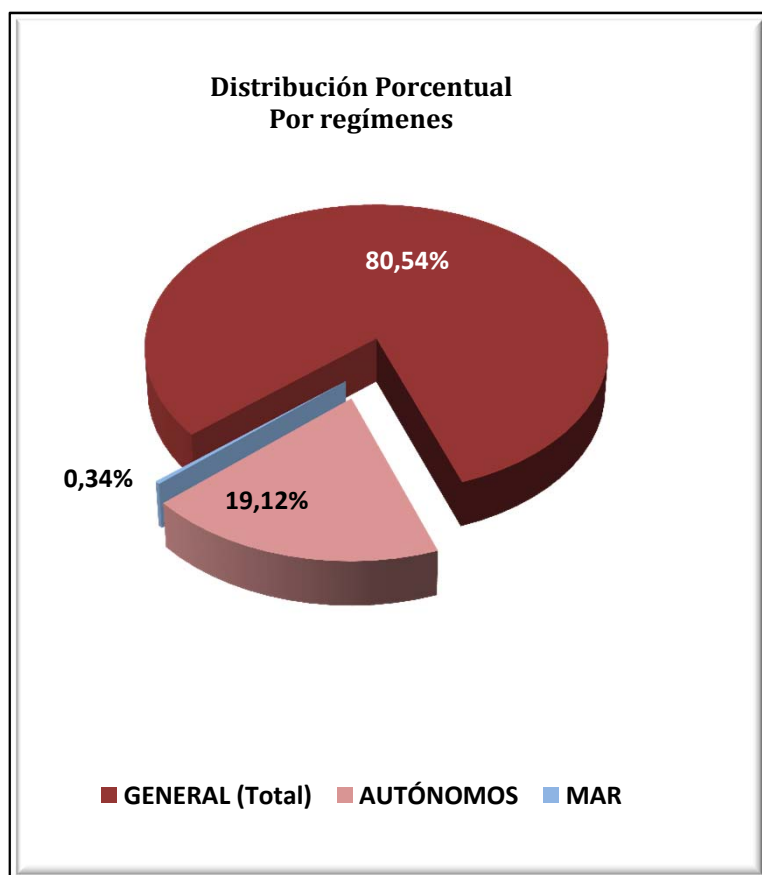

ILLES BALEARS
AFILIACIÓN DE EXTRANJEROS
DISTRIBUCIÓN POR SECTORES DE ACTIVIDAD

Media junio 2018

SECTORES	REGIMEN GENERAL				REGIMEN ESP. TRAB. AUTÓNOMOS			
	UNIÓN EUROPEA	NO UNIÓN EUROPEA	TOTAL	% Reg. Gral.	UNIÓN EUROPEA	NO UNIÓN EUROPEA	TOTAL	% Reg. Auton.
Agricultura, Ganadería, Caza, Selvicultura y Pesca	98	156	255	0,27%	111	34	145	0,65%
Industrias Extractivas	4	11	15	0,02%	2	2	4	0,02%
Industria Manufacturera	1.167	1.299	2.467	2,64%	928	200	1.128	5,08%
Suministro de Energía Eléctrica, Gas, Vapor y Aire Acondicionado	14	17	31	0,03%	3	3	6	0,03%
Suministro de Agua, Actividades de Saneamiento, Gestión de Residuos y Descontaminación	76	149	224	0,24%	7	5	12	0,05%
Construcción	3.129	7.047	10.177	10,88%	2.374	1.082	3.456	15,57%
Comercio; Reparación vehículos motor y motocicletas	4.560	4.583	9.143	9,78%	2.497	2.180	4.676	21,07%
Transporte y Almacenamiento	1.483	739	2.222	2,38%	217	119	336	1,51%
Hostelería	21.782	19.595	41.377	44,24%	3.149	1.259	4.408	19,86%
Información y Comunicaciones	586	247	834	0,89%	380	119	499	2,25%
Actividades Financieras y de Seguros	157	51	208	0,22%	117	24	142	0,64%
Actividades Inmobiliarias	749	338	1.087	1,16%	763	87	850	3,83%
Actividades Profesionales Científicas y Técnicas	1.062	434	1.497	1,60%	1.265	169	1.434	6,46%
Actividades Administrativas y Servicios Auxiliares	5.457	3.128	8.585	9,18%	1.671	356	2.026	9,13%
Administración Pública y Defensa; Seguridad Social Obligatoria	117	113	229	0,25%	4	0	4	0,02%
Educación	1.107	269	1.376	1,47%	358	70	428	1,93%
Actividades Sanitarias y Servicios Centrales	1.091	785	1.876	2,01%	410	85	495	2,23%
Actividades Artísticas, Recreativas y de Entretenimiento	1.885	1.032	2.916	3,12%	549	100	650	2,93%
Otros Servicios	854	1.347	2.201	2,35%	955	535	1.489	6,71%
Actividades de los Hogares como Empleadores de Personal Doméstico y Productores de Bienes y Servicios para uso Propio	164	121	285	0,30%	6	0	6	0,03%
Actividades de Organizaciones y Organismo Extraterritoriales	20	6	25	0,03%	3	1	4	0,02%
S.E. Agrario	224	1.388	1.612	1,72%				
S.E. Hogar	1.558	3.326	4.883	5,22%				
TOTAL	47.343	46.181	93.525	100,00%	15.768	6.430	22.198	100,00%

ILLES BALEARS
AFILIACIÓN DE EXTRANJEROS

DISTRIBUCIÓN POR PAÍSES DE PROCEDENCIA

Media junio 2018

PAÍSES	TOTAL GENERAL	General	S.E. Agrario	S.E. Hogar	AUTÓNOMOS	MAR	CARBÓN	TOTAL
UNIÓN EUROPEA								
ALEMANIA	6.691	6.529	15	147	4.894	63		11.648
AUSTRIA	441	433	2	6	245	3		690
BELGICA	553	547		6	246	7		806
BULGARIA	4.192	3.490	78	624	635	6		4.833
CHIPRE	1	1			1			2
CROACIA	87	86	1		38			125
DINAMARCA	181	179		2	104	1		286
ESLOVAQUIA	624	611		13	71	3		698
ESLOVENIA	91	89		2	12			103
ESTONIA	55	52	1	2	10			65
FINLANDIA	173	171		2	35	1		209
FRANCIA	2.160	2.130	6	24	998	18		3.176
GRECIA	141	140	1		35	1		177
HUNGRIA	603	592	2	9	103	1		707
IRLANDA	343	340		3	108	1		452
ITALIA	11.436	11.341	17	79	3.068	64		14.568
LETONIA	109	108		1	21			130
LITUANIA	251	249		2	29	1		282
LUXEMBURGO	13	13			8			21
MALTA	5	5			2			7
PAISES BAJOS	1.452	1.435	4	13	569	15		2.036
POLONIA	1.893	1.806	9	78	343	3		2.240
PORTUGAL	1.252	1.207	9	36	167	7		1.426
REINO UNIDO	5.843	5.752	4	87	2.639	45		8.527
REPUBLICA CHECA	675	666	3	6	102	4		781
RUMANIA	7.440	6.955	71	414	984	22		8.446
SUECIA	636	633	1	2	303	4		942
TOTAL UNIÓN EUROPEA	47.343	45.562	224	1.558	15.768	270		63.381
NO UNIÓN EUROPEA								
MARRUECOS	8.954	7.940	711	304	658	36		9.648
ARGENTINA	3.400	3.268	5	127	707	9		4.116
COLOMBIA	3.746	3.250	285	212	253	6		4.006
ECUADOR	3.443	3.104	55	284	209	2		3.654
CHINA	1.666	1.657		8	1.327			2.993
SENEGAL	2.568	2.416	117	35	253	33		2.853
BOLIVIA	1.853	1.345	32	476	121	1		1.975
BRASIL	1.571	1.443	9	119	255	3		1.828
PARAGUAY	1.570	1.125	26	420	94			1.664
URUGUAY	1.451	1.359	9	84	176	3		1.631
RESTO PAISES	15.958	14.560	139	1.258	2.376	33		18.367
TOTAL NO UNIÓN EUROPEA	46.181	41.468	1.388	3.326	6.430	125		52.736
TOTAL EXTRANJEROS	93.525	87.030	1.612	4.883	22.198	395		116.117

CANARIAS

AFILIACIÓN DE EXTRANJEROS

DISTRIBUCIÓN POR REGÍMENES

Media junio 2018

REGÍMENES	GENERAL (Total)	General	S.E. Agrario	S.E. Hogar	AUTÓNOMOS	MAR	CARBÓN	TOTAL
DE LA UNIÓN EUROPEA	36.173	35.296	645	233	16.162	368	0	52.703
DE PAÍSES NO UNIÓN EUROPEA	35.434	31.559	1.470	2.406	6.786	310	0	42.530
TOTAL EXTRANJEROS	71.608	66.855	2.114	2.639	22.948	678	0	95.233

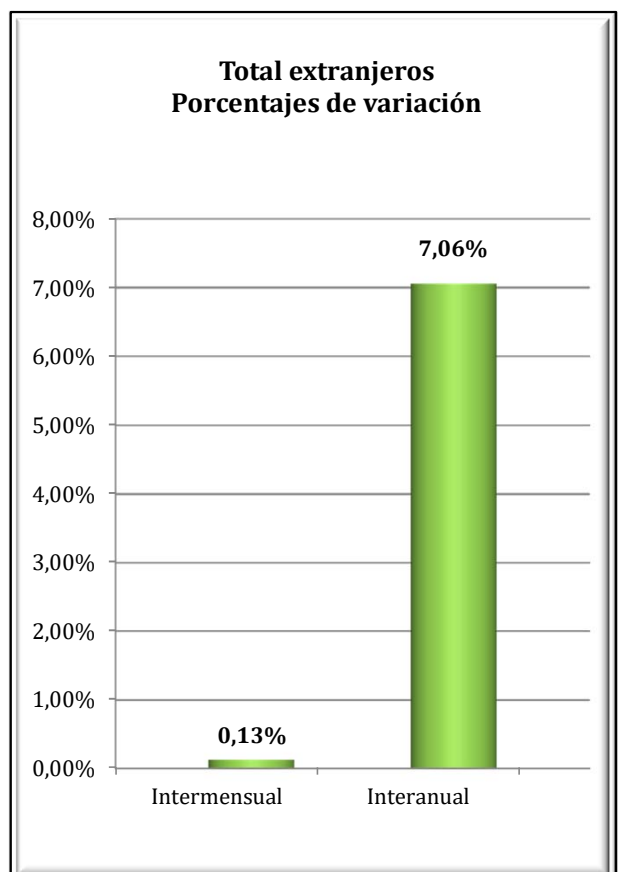
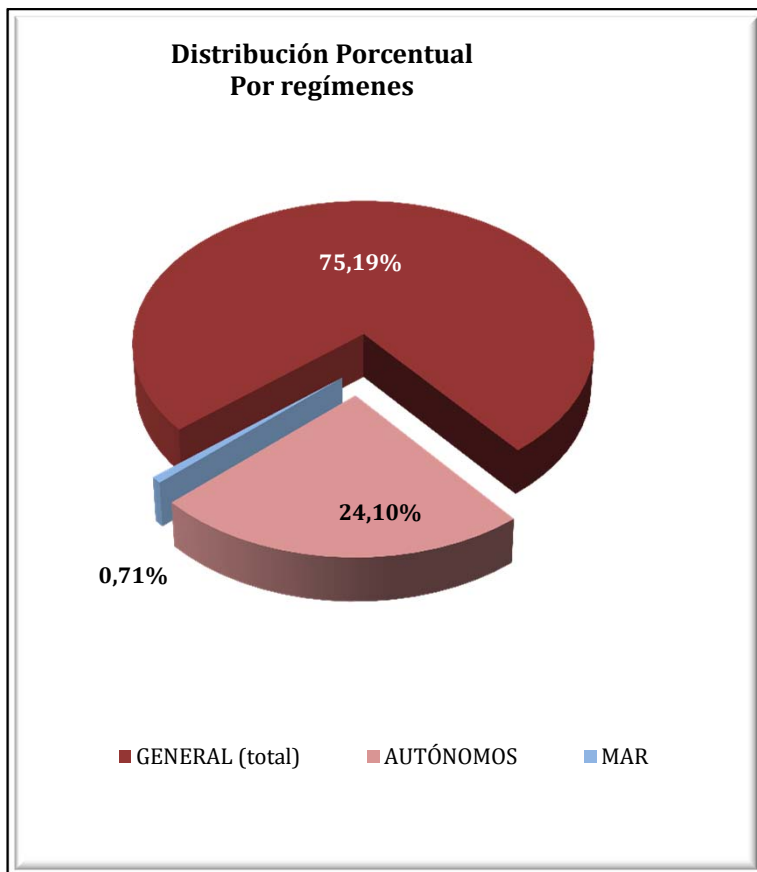

CANARIAS
AFILIADOS EXTRANJEROS
DISTRIBUCIÓN POR SECTORES DE ACTIVIDAD

Media junio 2018

SECTORES	REGIMEN GENERAL				REGIMEN ESP. TRAB. AUTÓNOMOS			
	UNIÓN EUROPEA	NO UNIÓN EUROPEA	TOTAL	% Reg. Gral.	UNIÓN EUROPEA	NO UNIÓN EUROPEA	TOTAL	% Reg. Auton.
Agricultura, Ganadería, Caza, Selvicultura y Pesca	30	95	124	0,17%	137	51	188	0,82%
Industrias Extractivas	0	6	6	0,01%	5	0	5	0,02%
Industria Manufacturera	626	799	1.425	1,99%	514	118	632	2,76%
Suministro de Energía Eléctrica, Gas, Vapor y Aire Acondicionado	8	9	17	0,02%	5	0	5	0,02%
Suministro de Agua, Actividades de Saneamiento, Gestión de Residuos y Descontaminación	39	73	111	0,16%	7	1	8	0,03%
Construcción	1.324	2.166	3.491	4,87%	1.416	375	1.791	7,80%
Comercio; Reparación vehículos motor y motocicletas	4.531	5.926	10.457	14,60%	3.165	2.803	5.968	26,01%
Transporte y Almacenamiento	1.031	833	1.863	2,60%	162	58	220	0,96%
Hostelería	16.047	14.929	30.977	43,26%	3.454	1.728	5.182	22,58%
Información y Comunicaciones	737	211	949	1,32%	515	93	608	2,65%
Actividades Financieras y de Seguros	175	45	220	0,31%	125	38	163	0,71%
Actividades Inmobiliarias	636	282	917	1,28%	816	163	978	4,26%
Actividades Profesionales Científicas y Técnicas	1.293	424	1.717	2,40%	1.279	180	1.459	6,36%
Actividades Administrativas y Servicios Auxiliares	3.585	2.283	5.868	8,19%	1.479	273	1.752	7,63%
Administración Pública y Defensa; Seguridad Social Obligatoria	186	346	532	0,74%	7	2	9	0,04%
Educación	1.503	320	1.823	2,55%	579	78	657	2,86%
Actividades Sanitarias y Servicios Centrales	1.103	1.009	2.112	2,95%	572	153	725	3,16%
Actividades Artísticas, Recreativas y de Entretenimiento	1.348	657	2.005	2,80%	707	133	840	3,66%
Otros Servicios	999	1.051	2.050	2,86%	1.216	537	1.753	7,64%
Actividades de los Hogares como Empleadores de Personal Doméstico y Productores de Bienes y Servicios para uso Propio	89	81	170	0,24%	2	2	4	0,02%
Actividades de Organizaciones y Organismo Extraterritoriales	6	13	19	0,03%	1	0	1	0,00%
S.E. Agrario	645	1.470	2.114	2,95%				
S.E. Hogar	233	2.406	2.639	3,69%				
TOTAL	36.173	35.434	71.608	100,00%	16.162	6.786	22.948	100,00%

CANARIAS
AFILIADOS EXTRANJEROS
DISTRIBUCIÓN POR PAÍSES DE PROCEDENCIA

Media junio 2018

PAÍSES	TOTAL GENERAL	General	S.E. Agrario	S.E. Hogar	AUTÓNOMOS	MAR	CARBÓN	TOTAL
UNIÓN EUROPEA								
ALEMANIA	4.374	4.313	28	33	3.041	62		7.477
AUSTRIA	282	278	2	2	245	3		530
BELGICA	798	797	1	1	494	26		1.318
BULGARIA	943	885	38	20	180	4		1.127
CHIPRE	6	5		1	3			9
CROACIA	115	115			33			148
DINAMARCA	193	192		1	122	1		316
ESLOVAQUIA	371	367	2	2	75	5		451
ESLOVENIA	148	148			52	1		201
ESTONIA	99	98		1	54	2		155
FINLANDIA	198	197		1	79	3		281
FRANCIA	1.270	1.264	4	3	669	24		1.964
GRECIA	75	74	1		36			112
HUNGRÍA	554	537	15	2	198	5		757
IRLANDA	549	548	1		240	3		792
ITALIA	11.553	11.472	39	42	5.661	69		17.283
LETONIA	216	212	1	3	74	3		292
LITUANIA	295	293	2		123	4		421
LUXEMBURGO	9	9			9			18
MALTA	4	4			3			7
PAISES BAJOS	974	972	2		434	29		1.437
POLONIA	1.180	1.072	93	15	415	15		1.610
PORTUGAL	1.812	1.774	8	29	290	9		2.110
REINO UNIDO	6.313	6.295	9	9	2.790	77		9.180
REPUBLICA CHECA	422	419	2	1	115	3		540
RUMANIA	2.956	2.496	397	63	533	16		3.504
SUECIA	463	459		4	196	5		664
TOTAL UNIÓN EUROPEA	36.173	35.296	645	233	16.162	368		52.703
NO UNIÓN EUROPEA								
MARRUECOS	5.112	4.537	495	80	410	75		5.597
CHINA	2.934	2.909	5	20	2.168			5.102
CUBA	4.179	3.608	201	370	329	15		4.522
COLOMBIA	3.634	3.366	62	206	272	9		3.915
VENEZUELA	3.375	3.186	34	155	532	3		3.910
ARGENTINA	1.622	1.545	9	68	349	5		1.977
INDIA	1.198	1.170	3	25	499			1.697
URUGUAY	1.106	1.056	6	44	160	6		1.271
FILIPINAS	1.195	705	14	476	37			1.232
SENEGAL	834	740	58	36	194	79		1.108
RESTO PAISES	10.246	8.738	582	926	1.837	117		12.200
TOTAL NO UNIÓN EUROPEA	35.434	31.559	1.470	2.406	6.786	310		42.530
TOTAL EXTRANJEROS	71.608	66.855	2.114	2.639	22.948	678		95.233

CANTABRIA

AFILIACIÓN DE EXTRANJEROS

DISTRIBUCIÓN POR REGÍMENES

Media junio 2018

REGÍMENES	GENERAL (Total)	General	S.E. Agrario	S.E. Hogar	AUTÓNOMOS	MAR	CARBÓN	TOTAL
DE LA UNIÓN EUROPEA	3.470	2.963	84	423	823	14	0	4.307
DE PAÍSES NO UNIÓN EUROPEA	6.204	4.783	118	1.303	1.198	118	0	7.519
TOTAL EXTRANJEROS	9.674	7.747	202	1.725	2.021	132	0	11.827

**Distribución porcentual
Por regímenes**

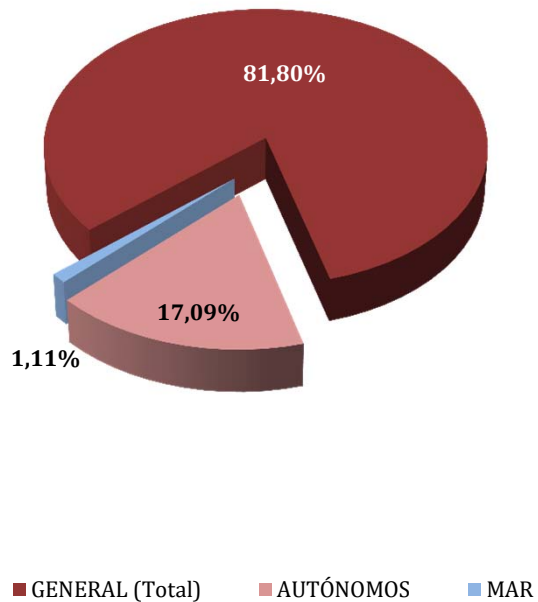

**Total extranjeros
Porcentajes de variación**

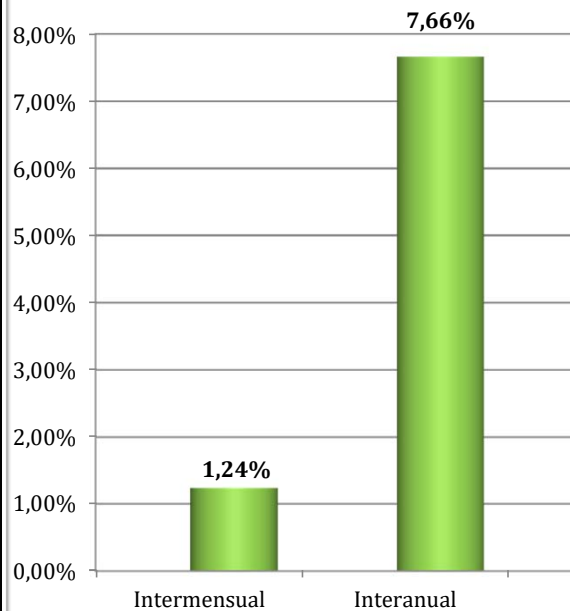

CANTABRIA
AFILIADOS EXTRANJEROS
DISTRIBUCIÓN POR SECTORES DE ACTIVIDAD

Media junio 2018

SECTORES	REGIMEN GENERAL				REGIMEN ESP. TRAB. AUTÓNOMOS			
	UNIÓN EUROPEA	NO UNIÓN EUROPEA	TOTAL	% Reg. Gral.	UNIÓN EUROPEA	NO UNIÓN EUROPEA	TOTAL	% Reg. Auton.
Agricultura, Ganadería, Caza, Selvicultura y Pesca	10	15	25	0,26%	12	12	24	1,19%
Industrias Extractivas	2	1	3	0,03%	0	0	0	0,00%
Industria Manufacturera	317	370	687	7,10%	38	23	61	3,02%
Suministro de Energía Eléctrica, Gas, Vapor y Aire Acondicionado	4	2	6	0,06%	0	0	0	0,00%
Suministro de Agua, Actividades de Saneamiento, Gestión de Residuos y Descontaminación	6	24	30	0,31%	0	0	0	0,00%
Construcción	415	419	834	8,62%	222	135	357	17,66%
Comercio; Reparación vehículos motor y motocicletas	271	550	821	8,48%	112	468	580	28,71%
Transporte y Almacenamiento	444	272	716	7,40%	43	30	73	3,60%
Hostelería	694	1.861	2.555	26,41%	125	249	374	18,52%
Información y Comunicaciones	26	31	57	0,59%	14	20	34	1,67%
Actividades Financieras y de Seguros	10	6	16	0,17%	4	5	9	0,45%
Actividades Inmobiliarias	4	7	11	0,12%	4	4	8	0,40%
Actividades Profesionales Científicas y Técnicas	71	69	140	1,45%	55	27	82	4,06%
Actividades Administrativas y Servicios Auxiliares	211	447	658	6,80%	34	34	68	3,37%
Administración Pública y Defensa; Seguridad Social Obligatoria	38	57	94	0,98%	0	0	0	0,00%
Educación	230	102	332	3,43%	93	37	130	6,44%
Actividades Sanitarias y Servicios Centrales	108	318	426	4,40%	24	14	38	1,88%
Actividades Artísticas, Recreativas y de Entretenimiento	36	79	115	1,19%	16	10	26	1,29%
Otros Servicios	57	140	197	2,04%	26	129	156	7,71%
Actividades de los Hogares como Empleadores de Personal Doméstico y Productores de Bienes y Servicios para uso Propio	9	13	22	0,23%	0	0	0	0,00%
Actividades de Organizaciones y Organismo Extraterritoriales	0	0	0	0,00%	0	1	1	0,05%
S.E. Agrario	84	118	202	2,08%				
S.E. Hogar	423	1.303	1.725	17,83%				
TOTAL	3.470	6.204	9.674	100,00%	823	1.198	2.021	100,00%

CANTABRIA
AFILIADOS EXTRANJEROS
DISTRIBUCIÓN POR PAÍSES DE PROCEDENCIA

Media junio 2018

PAÍSES	GENERAL	General (1)	S.E. Agrario	S.E. Hogar	AUTÓNOMOS	MAR	CARBÓN	TOTAL
UNIÓN EUROPEA								
ALEMANIA	81	77	1	3	44	0	0	125
AUSTRIA	6	6	0	0	1	0	0	7
BELGICA	14	14	0	0	16	0	0	29
BULGARIA	291	250	11	31	36	0	0	327
CHIPRE	0	0	0	0	0	0	0	0
CROACIA	10	10	0	0	2	0	0	12
DINAMARCA	3	3	0	0	2	0	0	5
ESLOVAQUIA	9	8	0	1	8	0	0	17
ESLOVENIA	1	1	0	0	0	0	0	1
ESTONIA	0	0	0	0	0	0	0	0
FINLANDIA	1	1	0	0	1	0	0	2
FRANCIA	144	141	0	3	71	0	0	215
GRECIA	15	15	0	0	2	0	0	17
HUNGRIA	11	10	0	1	4	0	0	15
IRLANDA	27	26	0	1	17	0	0	44
ITALIA	259	252	0	8	125	0	0	385
LETONIA	7	6	0	1	1	0	0	8
LITUANIA	19	15	1	2	8	0	0	27
LUXEMBURGO	1	1	0	0	0	0	0	1
MALTA	0	0	0	0	0	0	0	0
PAISES BAJOS	22	22	0	0	11	0	0	33
POLONIA	68	60	0	8	21	0	0	89
PORTUGAL	358	322	8	28	67	9	0	434
REINO UNIDO	125	125	0	0	86	0	0	211
REPUBLICA CHECA	4	4	0	0	4	0	0	8
RUMANIA	1.988	1.589	63	336	293	5	0	2.285
SUECIA	7	7	0	0	4	0	0	11
TOTAL UNIÓN EUROPEA	3.470	2.963	84	423	823	14	0	4.307
NO UNIÓN EUROPEA								
REPUBLICA DE MOLDAVIA	944	605	5	334	132	2	0	1.078
COLOMBIA	636	544	4	88	52	2	0	690
PERU	601	424	2	175	63	10	0	674
MARRUECOS	504	408	55	42	38	0	0	543
CHINA	185	182	0	3	337	0	0	522
PARAGUAY	350	207	4	139	31	0	0	381
BRASIL	310	254	1	55	51	1	0	362
UCRANIA	314	240	3	71	41	0	0	356
DOMINICANA (REPUBLICA)	291	238	0	52	39	0	0	329
ECUADOR	284	213	6	65	19	0	0	302
RESTO PAISES	1.784	1.468	39	278	397	102	0	2.283
TOTAL NO UNIÓN EUROPEA	6.204	4.783	118	1.303	1.198	118	0	7.519
TOTAL EXTRANJEROS	9.674	7.747	202	1.725	2.021	132	0	11.827

(1) No se incluyen los afiliados de los Sistemas Especiales Agrario y Hogar

CASTILLA Y LEÓN

AFILIACIÓN DE EXTRANJEROS

DISTRIBUCIÓN POR REGÍMENES

Media junio 2018

REGÍMENES	TOTAL GENERAL	General	S.E. Agrario	S.E. Hogar	AUTÓNOMOS	MAR	CARBÓN	TOTAL
DE LA UNIÓN EUROPEA	27.071	21.182	3.671	2.219	3.286	0	10	30.367
DE PAÍSES NO UNIÓN EUROPEA	20.964	16.085	1.708	3.171	3.623	0	1	24.588
TOTAL EXTRANJEROS	48.036	37.267	5.378	5.390	6.908	0	11	54.955

Distribución Porcentual

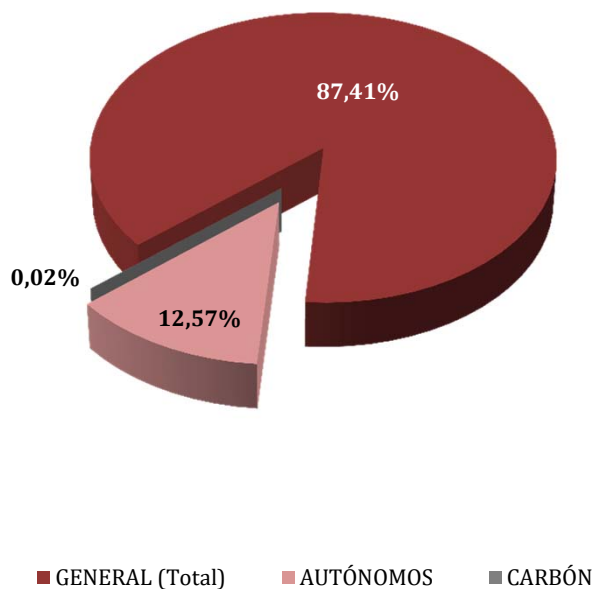

Total extranjeros Porcentajes de variación

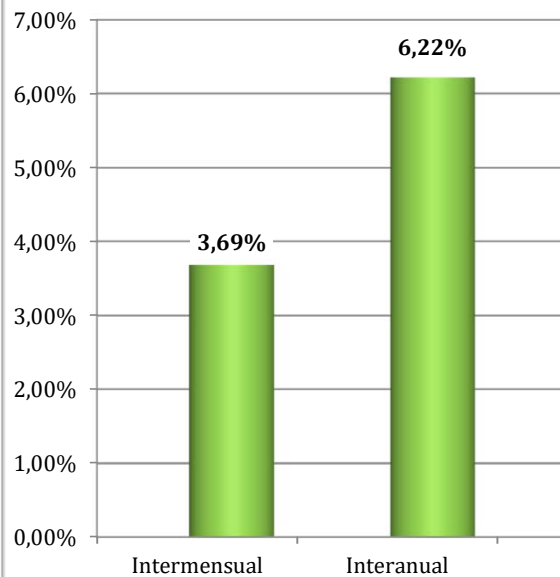

CASTILLA Y LEÓN
AFILIACIÓN DE EXTRANJEROS
DISTRIBUCIÓN POR SECTORES DE ACTIVIDAD

Media junio 2018

SECTORES	REGIMEN GENERAL				REGIMEN ESP. TRAB. AUTÓNOMOS			
	UNIÓN EUROPEA	NO UNIÓN EUROPEA	TOTAL	% Reg. Gral.	UNIÓN EUROPEA	NO UNIÓN EUROPEA	TOTAL	% Reg. Auton.
Agricultura, Ganadería, Caza, Selvicultura y Pesca	2.671	1.104	3.776	7,86%	249	105	354	5,12%
Industrias Extractivas	56	25	81	0,17%	2	3	5	0,07%
Industria Manufacturera	3.131	2.351	5.483	11,41%	161	151	311	4,51%
Suministro de Energía Eléctrica, Gas, Vapor y Aire Acondicionado	12	3	15	0,03%	2	0	2	0,03%
Suministro de Agua, Actividades de Saneamiento, Gestión de Residuos y Descontaminación	81	77	158	0,33%	2	1	3	0,04%
Construcción	1.961	1.602	3.563	7,42%	925	288	1.213	17,56%
Comercio; Reparación vehículos motor y motocicletas	2.157	1.799	3.956	8,24%	513	1.442	1.956	28,31%
Transporte y Almacenamiento	2.835	466	3.300	6,87%	204	76	280	4,06%
Hostelería	3.529	3.934	7.463	15,54%	606	724	1.331	19,27%
Información y Comunicaciones	67	72	139	0,29%	32	46	78	1,13%
Actividades Financieras y de Seguros	26	22	48	0,10%	22	17	39	0,56%
Actividades Inmobiliarias	35	18	54	0,11%	4	6	10	0,14%
Actividades Profesionales Científicas y Técnicas	235	299	534	1,11%	119	68	187	2,71%
Actividades Administrativas y Servicios Auxiliares	1.759	1.391	3.150	6,56%	108	66	174	2,52%
Administración Pública y Defensa; Seguridad Social Obligatoria	373	572	945	1,97%	0	1	1	0,01%
Educación	689	355	1.044	2,17%	151	76	227	3,28%
Actividades Sanitarias y Servicios Centrales	1.070	1.423	2.493	5,19%	49	55	104	1,51%
Actividades Artísticas, Recreativas y de Entretenimiento	197	218	415	0,86%	28	27	55	0,79%
Otros Servicios	265	338	603	1,26%	101	470	571	8,27%
Actividades de los Hogares como Empleadores de Personal Doméstico y Productores de Bienes y Servicios para uso Propio	31	16	47	0,10%	7	0	7	0,10%
Actividades de Organizaciones y Organismo Extraterritoriales	0	0	0	0,00%	0	1	1	0,01%
S.E. Agrario	3.671	1.708	5.378	11,20%				
S.E. Hogar	2.219	3.171	5.390	11,22%				
TOTAL	27.071	20.964	48.036	100,00%	3.286	3.623	6.908	100,00%

CASTILLA Y LEÓN
AFILIACIÓN DE EXTRANJEROS
DISTRIBUCIÓN POR PAÍSES DE PROCEDENCIA

Media junio 2018

PAÍSES	GENERAL	General	S.E. Agrario	S.E. Hogar	AUTÓNOMOS	MAR	CARBÓN	TOTAL
UNIÓN EUROPEA								
ALEMANIA	176	173	2	1	87			263
AUSTRIA	16	16			8			24
BELGICA	52	52			29			82
BULGARIA	8.977	6.871	1.200	906	710			9.687
CHIPRE	5	5			1			6
CROACIA	17	15	1	1	1			18
DINAMARCA	15	15			9			24
ESLOVAQUIA	34	31	1	2	10			43
ESLOVENIA	5	5			1			6
ESTONIA	7	7			1			8
FINLANDIA	4	4			1			5
FRANCIA	501	490	3	8	144			645
GRECIA	29	29			2			31
HUNGRIA	31	30	0	1	2		3	36
IRLANDA	59	58	1		26			86
ITALIA	668	647	5	17	201			869
LETONIA	23	21	1	2	3			26
LITUANIA	75	68	4	3	7			81
LUXEMBURGO								
MALTA	4	3		1				4
PAISES BAJOS	72	63	1	8	37			109
POLONIA	746	642	22	82	123			869
PORTUGAL	3.303	2.986	184	134	598		5	3.906
REINO UNIDO	261	260		1	135			396
REPUBLICA CHECA	27	24	1	2	9			36
RUMANIA	11.946	8.653	2.244	1.049	1.130		2	13.078
SUECIA	16	15		1	12			28
TOTAL UNIÓN EUROPEA	27.071	21.182	3.671	2.219	3.286		10	30.367
NO UNIÓN EUROPEA								
MARRUECOS	6.063	4.237	1.189	637	421			6.484
COLOMBIA	1.925	1.632	38	255	180			2.105
CHINA	529	524		5	1.140			1.669
DOMINICANA (REPUBLICA)	1.402	1.046	21	335	180			1.583
ECUADOR	1.290	1.074	41	176	104			1.394
BRASIL	944	756	13	175	194			1.138
PERU	837	625	18	194	89			926
VENEZUELA	716	649	4	64	106			822
BOLIVIA	634	418	30	186	61			695
HONDURAS	617	309	20	287	16			633
RESTO PAISES	6.008	4.816	334	857	1.130		1	7.139
TOTAL NO UNIÓN EUROPEA	20.964	16.085	1.708	3.171	3.623		1	24.588
TOTAL EXTRANJEROS	48.036	37.267	5.378	5.390	6.908		11	54.955

CASTILLA LA MANCHA
AFILIACIÓN DE EXTRANJEROS
DISTRIBUCIÓN POR REGÍMENES

Media junio 2018

REGÍMENES	GENERAL (Total)	General	S.E. Agrario	S.E. Hogar	AUTÓNOMOS	MAR	CARBÓN	TOTAL
DE LA UNIÓN EUROPEA	34.388	19.101	13.431	1.857	3.598	0	0	37.986
DE PAÍSES NO UNIÓN EUROPEA	23.725	15.538	6.116	2.071	4.270	0	0	27.995
TOTAL EXTRANJEROS	58.113	34.639	19.546	3.928	7.868	0	0	65.981

Distribución porcentual por regímenes

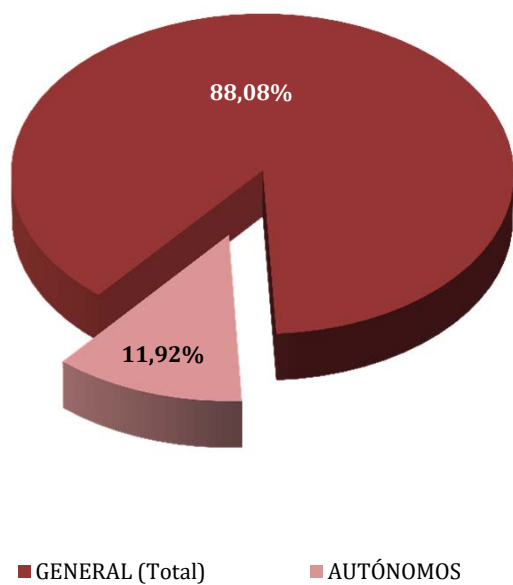

**Total extranjeros
Porcentajes de variación**

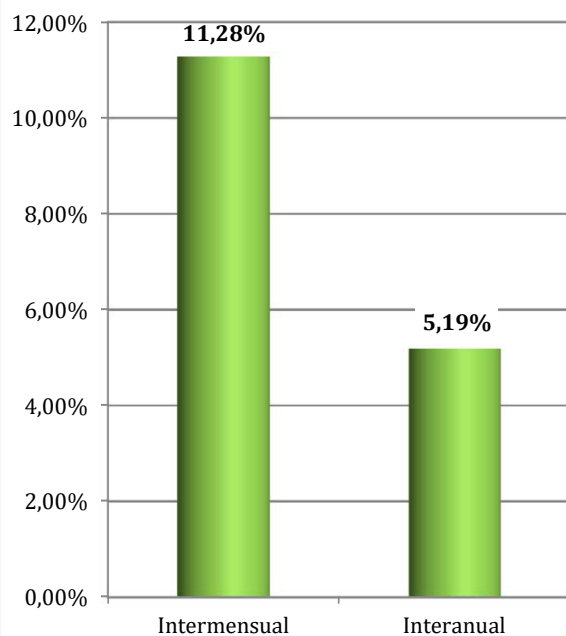

CASTILLA LA MANCHA
AFILIADOS EXTRANJEROS
DISTRIBUCIÓN POR SECTORES DE ACTIVIDAD

Media junio 2018

SECTORES	RÉGIMEN GENERAL				RÉGIMEN ESP. TRAB. AUTÓNOMOS			
	UNIÓN EUROPEA	NO UNIÓN EUROPEA	TOTAL	% Reg. Gral.	UNIÓN EUROPEA	NO UNIÓN EUROPEA	TOTAL	% Reg. Auton.
Agricultura, Ganadería, Caza, Selvicultura y Pesca	726	458	1.185	2,04%	113	81	194	2,47%
Industrias Extractivas	43	25	67	0,12%	0	0	0	0,00%
Industria Manufacturera	3.593	2.448	6.041	10,39%	460	238	698	8,87%
Suministro de Energía Eléctrica, Gas, Vapor y Aire Acondicionado	15	7	22	0,04%	2	0	2	0,03%
Suministro de Agua, Actividades de Saneamiento, Gestión de Residuos y Descontaminación	106	114	220	0,38%	3	5	8	0,10%
Construcción	2.873	2.118	4.991	8,59%	995	274	1.270	16,14%
Comercio; Reparación vehículos motor y motocicletas	2.129	2.585	4.714	8,11%	603	2.224	2.827	35,93%
Transporte y Almacenamiento	3.039	1.127	4.166	7,17%	292	100	392	4,98%
Hostelería	2.945	2.728	5.673	9,76%	600	621	1.221	15,52%
Información y Comunicaciones	63	47	111	0,19%	32	42	74	0,94%
Actividades Financieras y de Seguros	14	20	34	0,06%	15	8	23	0,29%
Actividades Inmobiliarias	34	23	57	0,10%	5	3	8	0,10%
Actividades Profesionales Científicas y Técnicas	166	130	295	0,51%	69	69	138	1,75%
Actividades Administrativas y Servicios Auxiliares	1.401	1.767	3.168	5,45%	98	81	179	2,28%
Administración Pública y Defensa; Seguridad Social Obligatoria	383	430	813	1,40%	0	0	0	0,00%
Educación	313	145	457	0,79%	110	51	161	2,05%
Actividades Sanitarias y Servicios Centrales	829	854	1.683	2,90%	40	58	98	1,24%
Actividades Artísticas, Recreativas y de Entretenimiento	167	144	311	0,53%	37	27	64	0,81%
Otros Servicios	240	362	602	1,04%	121	390	511	6,49%
Actividades de los Hogares como Empleadores de Personal Doméstico y Productores de Bienes y Servicios para uso Propio	22	7	29	0,05%	1	0	1	0,01%
Actividades de Organizaciones y Organismo Extraterritoriales	0	0	0	0,00%	0	0	0	0,00%
S.E. Agrario	13.431	6.116	19.546	33,64%				
S.E. Hogar	1.857	2.071	3.928	6,76%				
TOTAL	34.388	23.725	58.113	100,00%	3.598	4.270	7.868	100,00%

CASTILLA LA MANCHA

AFILIADOS EXTRANJEROS

DISTRIBUCIÓN POR PAÍSES DE PROCEDENCIA

Media junio 2018

PAÍSES	TOTAL GENERAL	General	S.E. Agrario	S.E. Hogar	AUTÓNOMOS	MAR	CARBÓN	TOTAL
UNIÓN EUROPEA								
ALEMANIA	96	93	2	1	38			134
AUSTRIA	12	12			6			18
BELGICA	28	27	1		15			43
BULGARIA	2.530	1.499	902	130	171			2.701
CHIPRE	1	1						1
CROACIA	7	7			6			13
DINAMARCA	3	3			4			7
ESLOVAQUIA	17	15	2		6			23
ESLOVENIA	1	1	0					1
ESTONIA	2	2			2			4
FINLANDIA	4	3	1		2			6
FRANCIA	252	248	4		83			335
GRECIA	8	8			4			12
HUNGRIA	37	31	5	1	7			45
IRLANDA	47	47			17			64
ITALIA	496	470	9	17	175			671
LETONIA	20	14	3	3	5			25
LITUANIA	100	73	24	3	12			112
LUXEMBURGO	1	1			1			2
MALTA	1		1					1
PAISES BAJOS	33	32	1		17			51
POLONIA	541	499	20	22	133			673
PORTUGAL	616	541	61	14	105			721
REINO UNIDO	171	170		1	109			280
REPUBLICA CHECA	23	20	2	1	4			27
RUMANIA	29.337	15.281	12.392	1.664	2.674			32.011
SUECIA	4	4			2			6
TOTAL UNIÓN EUROPEA	34.388	19.101	13.431	1.857	3.598			37.986
NO UNIÓN EUROPEA								
MARRUECOS	7.627	4.114	3.185	328	697			8.324
CHINA	1.217	1.184	4	29	1.666			2.883
ECUADOR	1.975	1.255	569	151	125			2.100
COLOMBIA	1.544	1.266	113	165	216			1.760
UCRANIA	1.422	1.024	212	185	130			1.551
BOLIVIA	1.214	559	442	213	79			1.293
PARAGUAY	869	565	93	211	149			1.017
PERU	798	685	20	93	78			876
DOMINICANA (REPUBLICA)	681	570	29	82	98			778
MALI	712	322	386	4	6			718
RESTO PAISES	5.666	3.993	1.062	612	1.028			6.694
TOTAL NO UNIÓN EUROPEA	23.725	15.538	6.116	2.071	4.270			27.995
TOTAL EXTRANJEROS	58.113	34.639	19.546	3.928	7.868			65.981

CATALUÑA
AFILIACIÓN DE EXTRANJEROS
DISTRIBUCIÓN POR RÉGIMENES

Media junio 2018

REGÍMENES	GENERAL (Total)	General	S.E. Agrario	S.E. Hogar	AUTÓNOMOS	MAR	CARBÓN	TOTAL
DE LA UNIÓN EUROPEA	133.975	125.206	5.503	3.266	28.360	231	0	162.566
DE PAÍSES NO UNIÓN EUROPEA	280.112	234.616	16.008	29.488	46.374	579	0	327.065
TOTAL EXTRANJEROS	414.087	359.822	21.511	32.754	74.734	810	0	489.631

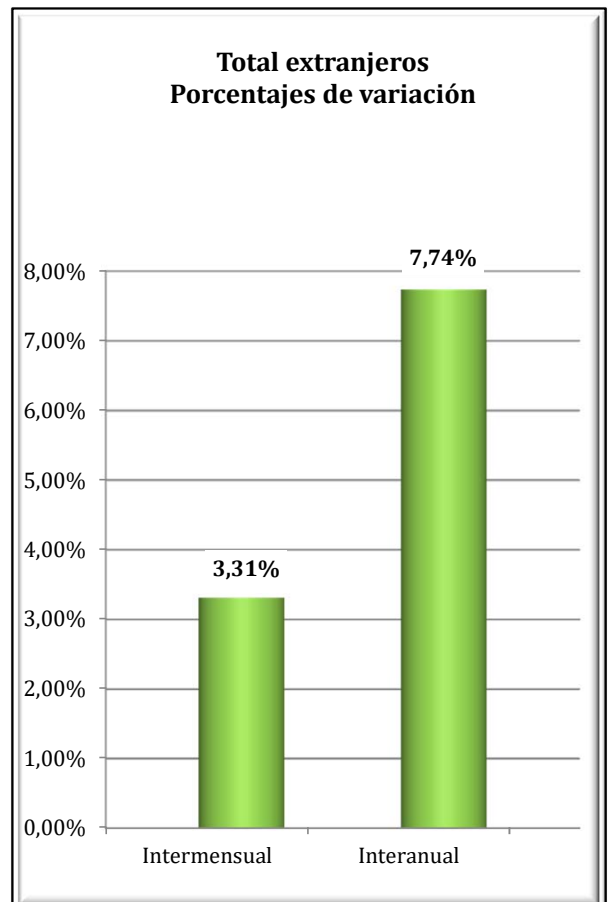
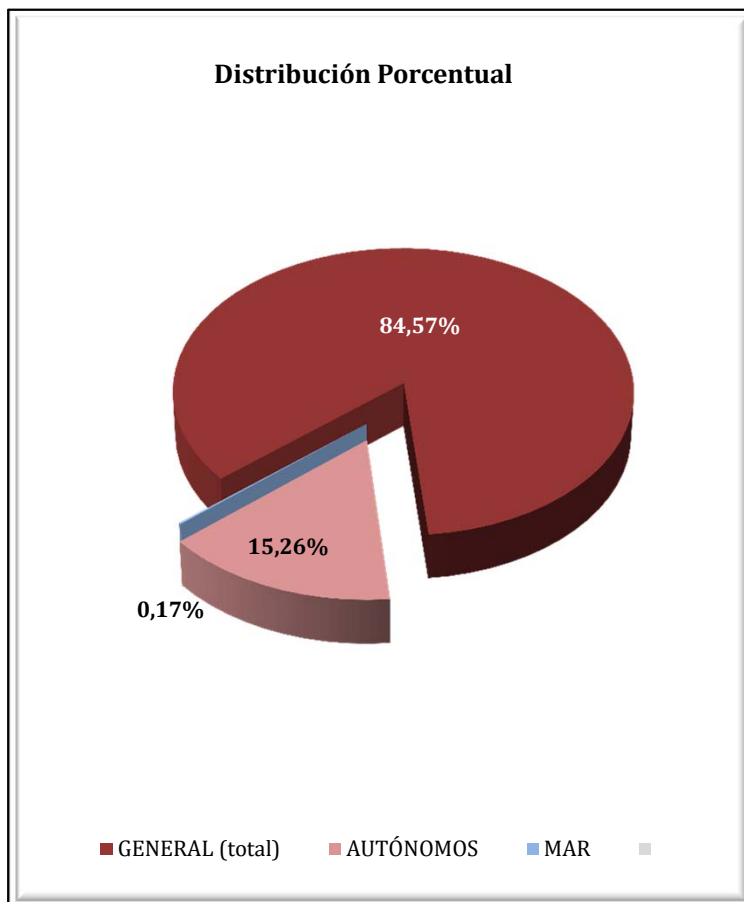

CATALUÑA

AFILIADOS EXTRANJEROS

DISTRIBUCIÓN POR SECTORES DE ACTIVIDAD

Media junio 2018

SECTORES	REGIMEN GENERAL				REGIMEN ESP. TRAB. AUTÓNOMOS			
	UNIÓN EUROPEA	NO UNIÓN EUROPEA	TOTAL	% Reg. Gral.	UNIÓN EUROPEA	NO UNIÓN EUROPEA	TOTAL	% Reg. Auton.
Agricultura, Ganadería, Caza, Selvicultura y Pesca	1.576	2.327	3.903	0,94%	302	292	594	0,79%
Industrias Extractivas	122	63	185	0,04%	6	2	8	0,01%
Industria Manufacturera	13.314	24.310	37.624	9,09%	2.669	5.553	8.222	11,00%
Suministro de Energía Eléctrica, Gas, Vapor y Aire Acondicionado	56	68	124	0,03%	6	0	6	0,01%
Suministro de Agua, Actividades de Saneamiento, Gestión de Residuos y Descontaminación	320	1.503	1.823	0,44%	11	34	45	0,06%
Construcción	5.477	23.170	28.646	6,92%	2.546	3.895	6.441	8,62%
Comercio; Reparación vehículos motor y motocicletas	19.740	41.504	61.244	14,79%	4.650	13.329	17.979	24,06%
Transporte y Almacenamiento	8.601	7.647	16.248	3,92%	2.328	2.712	5.040	6,74%
Hostelería	20.089	54.793	74.881	18,08%	3.297	11.636	14.933	19,98%
Información y Comunicaciones	7.801	4.870	12.671	3,06%	1.386	908	2.295	3,07%
Actividades Financieras y de Seguros	1.090	874	1.964	0,47%	244	167	412	0,55%
Actividades Inmobiliarias	1.013	1.779	2.792	0,67%	518	312	830	1,11%
Actividades Profesionales Científicas y Técnicas	11.845	7.779	19.624	4,74%	3.745	1.383	5.128	6,86%
Actividades Administrativas y Servicios Auxiliares	15.916	32.730	48.646	11,75%	2.067	1.460	3.527	4,72%
Administración Pública y Defensa; Seguridad Social Obligatoria	1.037	2.877	3.914	0,95%	9	2	11	0,01%
Educación	7.753	4.408	12.161	2,94%	1.737	587	2.324	3,11%
Actividades Sanitarias y Servicios Centrales	4.743	12.898	17.641	4,26%	756	588	1.344	1,80%
Actividades Artísticas, Recreativas y de Entretenimiento	2.290	3.560	5.850	1,41%	843	451	1.294	1,73%
Otros Servicios	2.171	6.844	9.015	2,18%	1.221	3.051	4.272	5,72%
Actividades de los Hogares como Empleadores de Personal Doméstico y Productores de Bienes y Servicios para uso Propio	182	529	712	0,17%	10	6	16	0,02%
Actividades de Organizaciones y Organismo Extraterritoriales	71	83	154	0,04%	8	8	15	0,02%
S.E. Agrario	5.503	16.008	21.511	5,19%				
S.E. Hogar	3.266	29.488	32.754	7,91%				
TOTAL	133.975	280.112	414.087	100,00%	28.360	46.374	74.734	100,00%

CATALUÑA

AFILIADOS EXTRANJEROS

DISTRIBUCIÓN POR PAÍSES DE PROCEDENCIA

Media junio 2018

PAÍSES	TOTAL GENERAL	General	S.E. Agrario	S.E. Hogar	AUTÓNOMOS	MAR	CARBÓN	TOTAL
UNIÓN EUROPEA								
ALEMANIA	6.774	6.746	8	20	2.206	22		9.001
AUSTRIA	588	587	1		197	1		786
BELGICA	1.826	1.819	4	3	622	4		2.452
BULGARIA	5.315	4.750	287	278	853	3		6.171
CHIPRE	81	81		0	18			99
CROACIA	305	305			54	1		359
DINAMARCA	409	409			199			608
ESLOVAQUIA	731	703	16	11	92	2		824
ESLOVENIA	207	205	1	1	31			238
ESTONIA	186	182	2	2	30			215
FINLANDIA	462	459		3	87			548
FRANCIA	14.707	14.663	19	25	4.615	30		19.353
GRECIA	826	824		2	155			980
HUNGRIA	841	831	3	8	145			987
IRLANDA	1.050	1.049	0	1	316			1.366
ITALIA	29.137	28.986	16	136	6.114	53		35.304
LETONIA	405	384	15	7	58	1		465
LITUANIA	1.123	1.015	84	24	141	2		1.266
LUXEMBURGO	40	39		1	6			46
MALTA	42	37	6		6			48
PAISES BAJOS	3.558	3.534	5	19	1.311	15		4.884
POLONIA	5.266	5.030	143	93	762	3		6.031
PORTUGAL	7.277	7.071	93	113	998	5		8.279
REINO UNIDO	7.633	7.610	6	16	2.794	20		10.447
REPUBLICA CHECA	805	797	3	5	120	2		928
RUMANIA	43.017	35.732	4.791	2.495	6.097	66		49.180
SUECIA	1.367	1.362	1	4	332	1		1.700
TOTAL UNIÓN EUROPEA	133.975	125.206	5.503	3.266	28.360	231		162.566
NO UNIÓN EUROPEA								
MARRUECOS	57.866	49.209	6.309	2.347	4.727	240		62.833
CHINA	14.228	13.980	52	195	14.551	0		28.779
PAKISTAN	16.435	15.561	736	139	4.148	1		20.584
BOLIVIA	15.563	10.008	95	5.460	1.017	2		16.582
ECUADOR	12.965	11.438	295	1.232	1.028	9		14.002
COLOMBIA	11.807	10.806	283	719	1.068	9		12.884
SENEGAL	10.727	8.371	2.111	245	648	161		11.536
HONDURAS	10.635	5.944	47	4.645	400	1		11.037
INDIA	8.170	7.703	362	105	2.401	2		10.573
PERU	9.149	7.839	20	1.290	773	27		9.949
RESTO PAISES	112.566	93.757	5.699	13.110	15.613	126		128.305
TOTAL UNIÓN EUROPEA	280.112	234.616	16.008	29.488	46.374	579		327.065
TOTAL EXTRANJEROS	414.087	359.822	21.511	32.754	74.734	810		489.631

COMUNIDAD VALENCIANA
AFILIACIÓN DE EXTRANJEROS
DISTRIBUCIÓN POR REGÍMENES

Media junio 2018

REGÍMENES	GENERAL (Total)	General	S.E. Agrario	S.E. Hogar	AUTÓNOMOS	MAR	CARBÓN	TOTAL
DE LA UNIÓN EUROPEA	80.023	67.928	6.814	5.282	24.274	107	0	104.404
DE PAÍSES NO UNIÓN EUROPEA	83.934	62.650	12.854	8.429	19.981	341	0	104.256
TOTAL EXTRANJEROS	163.957	130.578	19.668	13.711	44.255	448	0	208.660

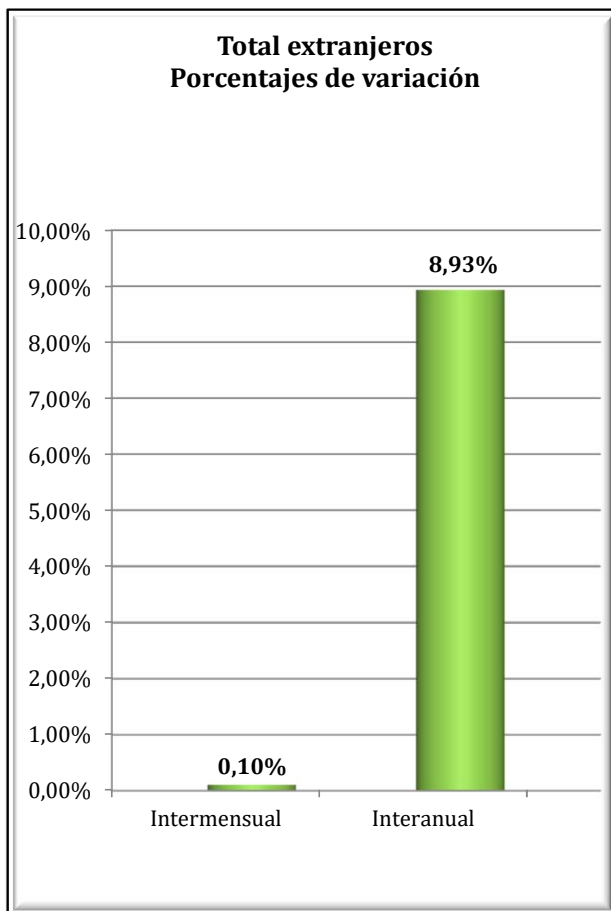
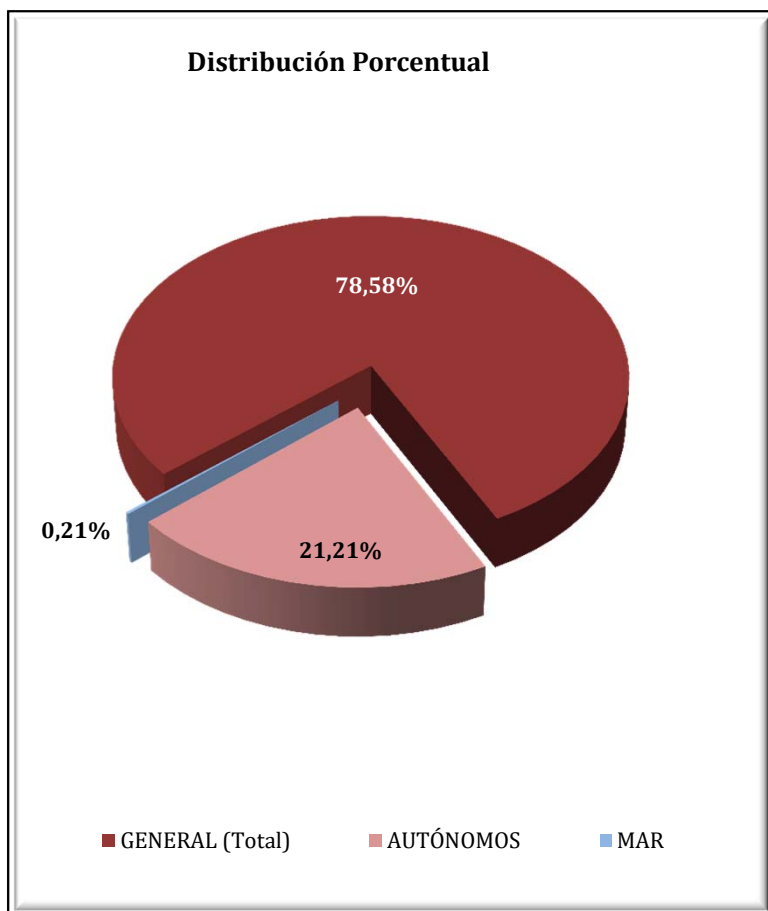

COMUNIDAD VALENCIANA
AFILIADOS EXTRANJEROS
DISTRIBUCIÓN POR SECTORES DE ACTIVIDAD

Media junio 2018

SECTORES	REGIMEN GENERAL				REGIMEN ESP. TRAB. AUTÓNOMOS			
	UNIÓN EUROPEA	NO UNIÓN EUROPEA	TOTAL	% Reg. Gral.	UNIÓN EUROPEA	NO UNIÓN EUROPEA	TOTAL	% Reg. Auton.
Agricultura, Ganadería, Caza, Selvicultura y Pesca	384	360	744	0,45%	194	94	288	0,65%
Industrias Extractivas	58	27	85	0,05%	2	3	5	0,01%
Industria Manufacturera	6.979	5.871	12.850	7,84%	962	881	1.843	4,17%
Suministro de Energía Eléctrica, Gas, Vapor y Aire Acondicionado	37	14	51	0,03%	7	2	9	0,02%
Suministro de Agua, Actividades de Saneamiento, Gestión de Residuos y Descontaminación	357	289	647	0,39%	8	4	12	0,03%
Construcción	5.587	5.837	11.424	6,97%	3.538	1.401	4.939	11,16%
Comercio; Reparación vehículos motor y motocicletas	10.921	12.838	23.758	14,49%	4.623	8.066	12.690	28,67%
Transporte y Almacenamiento	5.628	2.185	7.813	4,77%	1.704	521	2.225	5,03%
Hostelería	18.690	20.601	39.291	23,96%	4.733	5.245	9.978	22,55%
Información y Comunicaciones	1.187	814	2.001	1,22%	672	344	1.016	2,30%
Actividades Financieras y de Seguros	491	166	657	0,40%	287	107	394	0,89%
Actividades Inmobiliarias	1.217	714	1.931	1,18%	1.231	339	1.570	3,55%
Actividades Profesionales Científicas y Técnicas	1.964	1.123	3.087	1,88%	1.526	394	1.920	4,34%
Actividades Administrativas y Servicios Auxiliares	4.751	4.545	9.296	5,67%	1.663	606	2.269	5,13%
Administración Pública y Defensa; Seguridad Social Obligatoria	684	836	1.520	0,93%	6	3	9	0,02%
Educación	3.544	1.203	4.748	2,90%	782	212	994	2,25%
Actividades Sanitarias y Servicios Centrales	2.381	2.212	4.593	2,80%	607	267	874	1,97%
Actividades Artísticas, Recreativas y de Entretenimiento	1.413	1.129	2.542	1,55%	469	172	642	1,45%
Otros Servicios	1.354	1.716	3.070	1,87%	1.250	1.315	2.565	5,80%
Actividades de los Hogares como Empleadores de Personal Doméstico y Productores de Bienes y Servicios para uso Propio	275	152	427	0,26%	4	2	6	0,01%
Actividades de Organizaciones y Organismo Extraterritoriales	26	17	43	0,03%	4	2	7	0,02%
S.E. Agrario	6.814	12.854	19.668	12,00%				
S.E. Hogar	5.282	8.429	13.711	8,36%				
TOTAL	80.023	83.934	163.957	100,00%	24.274	19.981	44.255	100,00%

COMUNIDAD VALENCIANA

AFILIADOS EXTRANJEROS

DISTRIBUCIÓN POR PAÍSES DE PROCEDENCIA

Media junio 2018

PAÍSES	TOTAL GENERAL	General	S.E. Agrario	S.E. Hogar	AUTÓNOMOS	MAR	CARBÓN	TOTAL
UNIÓN EUROPEA								
ALEMANIA	2.392	2.350	4	38	1.914	7		4.313
AUSTRIA	126	123	1	2	110	1		237
BELGICA	1.047	1.040	1	6	979	5		2.031
BULGARIA	8.873	6.777	1.544	552	1.490	3		10.366
CHIPRE	8	8			2			10
CROACIA	75	73	1	1	33			108
DINAMARCA	124	123		1	103	1		228
ESLOVAQUIA	365	343	12	10	87	1		453
ESLOVENIA	57	55		2	19			76
ESTONIA	86	81	1	3	36			121
FINLANDIA	150	149		1	111			261
FRANCIA	3.241	3.190	15	36	1.750	12		5.003
GRECIA	125	125			39	2		166
HUNGRIA	419	407	8	4	196	2		617
IRLANDA	542	541		1	253	1		796
ITALIA	8.015	7.891	37	87	3.108	25		11.148
LETONIA	285	232	45	8	87	1		373
LITUANIA	1.895	1.427	408	59	312	1		2.208
LUXEMBURGO	4	4			4			8
MALTA	6	5	1		6			12
PAISES BAJOS	1.492	1.477	3	11	1.443	3		2.937
POLONIA	2.013	1.803	123	87	589	5		2.607
PORTUGAL	1.787	1.705	31	52	430	6		2.223
REINO UNIDO	7.709	7.655	13	40	5.009	4		12.722
REPUBLICA CHECA	364	330	24	9	90			453
RUMANIA	38.358	29.546	4.542	4.270	5.646	24		44.028
SUECIA	464	463		1	430	2		897
TOTAL UNIÓN EUROPEA	80.023	67.928	6.814	5.282	24.274	107		104.404
NO UNIÓN EUROPEA								
MARRUECOS	16.790	10.223	5.976	591	2.506	178		19.474
CHINA	5.124	5.083	2	39	6.290			11.414
ECUADOR	6.859	4.722	1.460	677	597	5		7.461
COLOMBIA	6.359	5.589	154	616	816	4		7.179
UCRANIA	6.085	4.968	290	828	891	9		6.985
PAKISTAN	3.618	2.703	886	29	1.021	1		4.641
BOLIVIA	4.231	2.298	413	1.520	278	5		4.514
ARGENTINA	3.188	2.936	26	226	857	7		4.051
FEDERACION DE RUSIA	2.596	2.334	42	220	873	3		3.472
ARGELIA	2.387	1.750	560	77	551	11		2.949
RESTO PAISES	26.697	20.045	3.045	3.607	5.300	118		32.116
TOTAL NO UNIÓN EUROPEA	83.934	62.650	12.854	8.429	19.981	341		104.256
TOTAL EXTRANJEROS	163.957	130.578	19.668	13.711	44.255	448		208.660

EXTREMADURA
AFILIACIÓN DE EXTRANJEROS
DISTRIBUCIÓN POR REGÍMENES

Media junio 2018

REGÍMENES	GENERAL	General (1)	S.E. Agrario	S.E. Hogar	AUTÓNOMOS	MAR	CARBÓN	TOTAL
DE LA UNIÓN EUROPEA	6.202	2.793	3.185	224	829	0	0	7.031
DE PAÍSES NO UNIÓN EUROPEA	5.130	2.412	2.120	599	1.281	0	0	6.411
TOTAL EXTRANJEROS	11.332	5.205	5.304	822	2.110	0	0	13.442

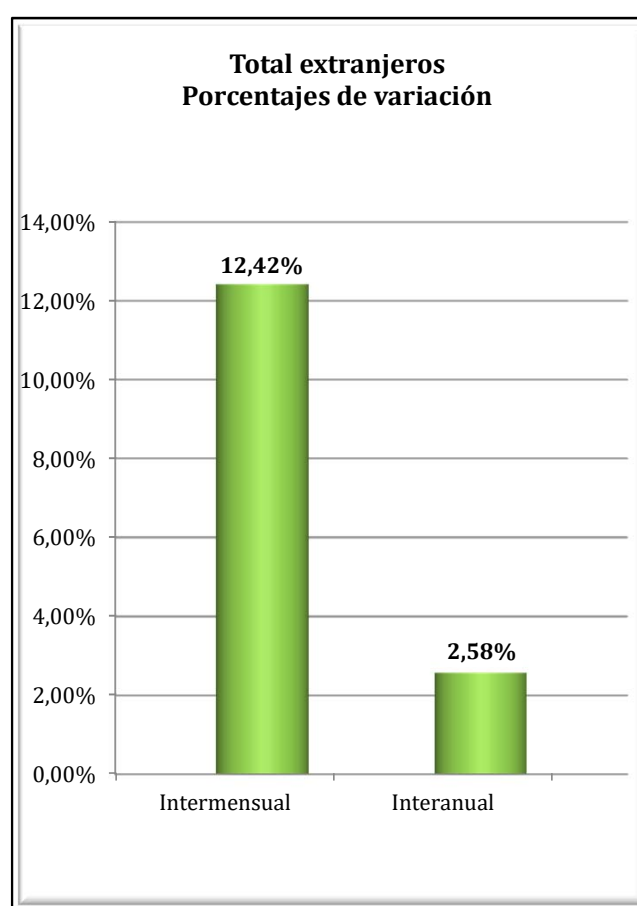
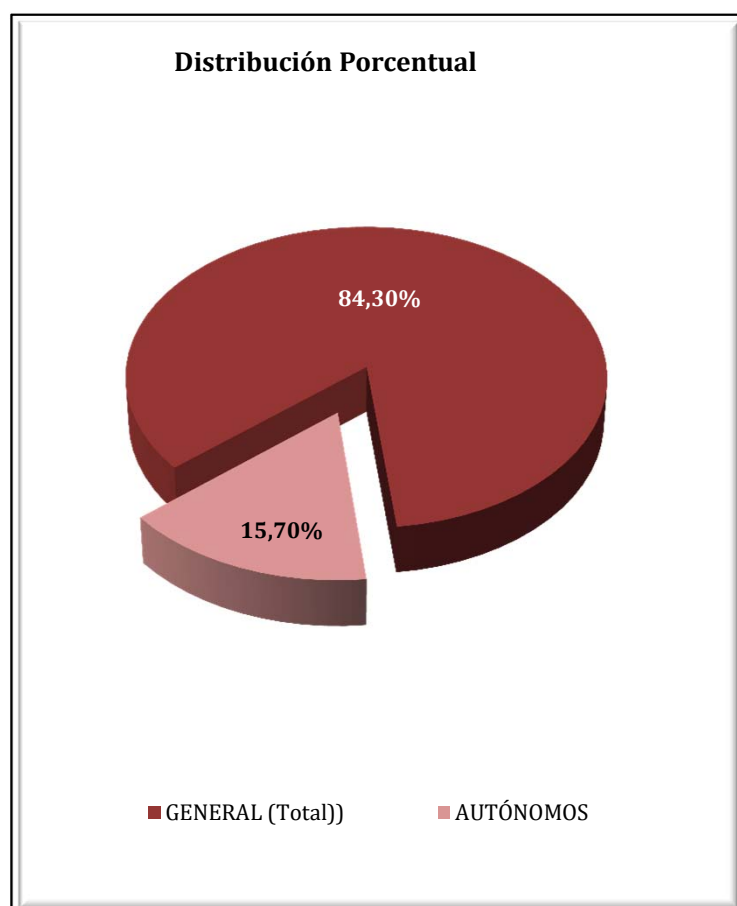

EXTREMADURA
AFILIADOS EXTRANJEROS
DISTRIBUCIÓN POR SECTORES DE ACTIVIDAD

Media junio 2018

SECTORES	REGIMEN GENERAL				REGIMEN ESP. TRAB. AUTÓNOMOS			
	UNIÓN EUROPEA	NO UNIÓN EUROPEA	TOTAL	% Reg. Gral.	UNIÓN EUROPEA	NO UNIÓN EUROPEA	TOTAL	% Reg. Auton.
Agricultura, Ganadería, Caza, Selvicultura y Pesca	49	37	86	0,76%	57	8	65	3,06%
Industrias Extractivas	6	13	19	0,17%	0	0	0	0,00%
Industria Manufacturera	244	161	406	3,58%	45	23	68	3,23%
Suministro de Energía Eléctrica, Gas, Vapor y Aire Acondicionado	2	1	3	0,03%	0	0	0	0,00%
Suministro de Agua, Actividades de Saneamiento, Gestión de Residuos y Descontaminación	7	11	18	0,16%	0	0	0	0,00%
Construcción	138	144	282	2,49%	59	34	93	4,41%
Comercio; Reparación vehículos motor y motocicletas	409	468	878	7,74%	199	732	931	44,13%
Transporte y Almacenamiento	610	36	646	5,70%	12	3	15	0,73%
Hostelería	513	574	1.088	9,60%	180	252	432	20,47%
Información y Comunicaciones	19	11	30	0,27%	15	5	20	0,95%
Actividades Financieras y de Seguros	7	0	7	0,06%	3	6	9	0,41%
Actividades Inmobiliarias	4	3	7	0,06%	4	3	7	0,33%
Actividades Profesionales Científicas y Técnicas	61	30	90	0,80%	61	13	74	3,52%
Actividades Administrativas y Servicios Auxiliares	91	90	180	1,59%	32	6	39	1,84%
Administración Pública y Defensa; Seguridad Social Obligatoria	138	154	292	2,58%	0	0	0	0,00%
Educación	138	47	185	1,64%	74	21	94	4,47%
Actividades Sanitarias y Servicios Centrales	248	508	756	6,67%	19	33	52	2,48%
Actividades Artísticas, Recreativas y de Entretenimiento	62	53	116	1,02%	22	8	30	1,41%
Otros Servicios	45	66	111	0,98%	46	135	181	8,56%
Actividades de los Hogares como Empleadores de Personal Doméstico y Productores de Bienes y Servicios para uso Propio	2	3	5	0,04%	0	0	0	0,00%
Actividades de Organizaciones y Organismo Extraterritoriales	0	0	0	0,00%	0	0	0	0,00%
S.E. Agrario	3.185	2.120	5.304	46,81%				
S.E. Hogar	224	599	822	7,26%				
TOTAL	6.202	5.130	11.332	100,00%	829	1.281	2.110	100,00%

EXTREMADURA
AFILIADOS EXTRANJEROS

DISTRIBUCIÓN POR PAÍSES DE PROCEDENCIA

Media junio 2018

PAÍSES	TOTAL GENERAL	General	S.E. Agrario	S.E. Hogar	AUTÓNOMOS	MAR	CARBÓN	TOTAL
UNIÓN EUROPEA								
ALEMANIA	38	36	1	1	29			68
AUSTRIA	3	3			1			4
BELGICA	16	15	1		7			23
BULGARIA	139	57	68	14	8			147
CHIPRE								
CROACIA	2	2						2
DINAMARCA	0	0			5			5
ESLOVAQUIA	7	6		1	1			8
ESLOVENIA	3	3			1			4
ESTONIA								
FINLANDIA	2	2						2
FRANCIA	87	78	7	2	55			142
GRECIA	5	4		1	3			8
HUNGRIA	3	3			1			4
IRLANDA	10	10			11			21
ITALIA	150	135	12	3	65			216
LETONIA	2	2			3			5
LITUANIA	6	4	2		3			9
LUXEMBURGO								
MALTA	1	1						1
PAISES BAJOS	19	17	2	0	22			41
POLONIA	95	72	21	2	11			106
PORTUGAL	1.453	1.186	200	68	374			1.827
REINO UNIDO	61	58	3		62			123
REPUBLICA CHECA	7	3	4	1				7
RUMANIA	4.082	1.088	2.864	131	166			4.248
SUECIA	8	8			1			9
TOTAL UNIÓN EUROPEA	6.202	2.793	3.185	224	829			7.031
NO UNIÓN EUROPEA								
MARRUECOS	2.288	440	1.787	62	259			2.547
CHINA	312	311		1	520			832
BRASIL	278	189	41	48	76			354
COLOMBIA	261	189	33	39	38			299
BOLIVIA	170	83	33	54	18			187
NICARAGUA	164	71	11	82	4			168
HONDURAS	161	68	8	85	5			166
PERU	132	97	5	29	22			153
ARGENTINA	108	95	8	6	39			147
ECUADOR	127	94	16	17	16			143
RESTO PAISES	1.129	774	178	177	285			1.414
TOTAL NO UNIÓN EUROPEA	5.130	2.412	2.120	599	1.281			6.411
TOTAL EXTRANJEROS	11.332	5.205	5.304	822	2.110			13.442

GALICIA
AFILIACIÓN DE EXTRANJEROS
DISTRIBUCIÓN POR REGÍMENES

Media junio 2018

REGÍMENES	GENERAL (Total)	General	S.E. Agrario	S.E. Hogar	AUTÓNOMOS	MAR	CARBÓN	TOTAL
DE LA UNIÓN EUROPEA	12.347	11.082	671	594	2.829	201	0	15.377
DE PAÍSES NO UNIÓN EUROPEA	15.368	12.153	579	2.637	3.531	1.084	0	19.984
TOTAL EXTRANJEROS	27.716	23.235	1.250	3.231	6.360	1.285	0	35.361

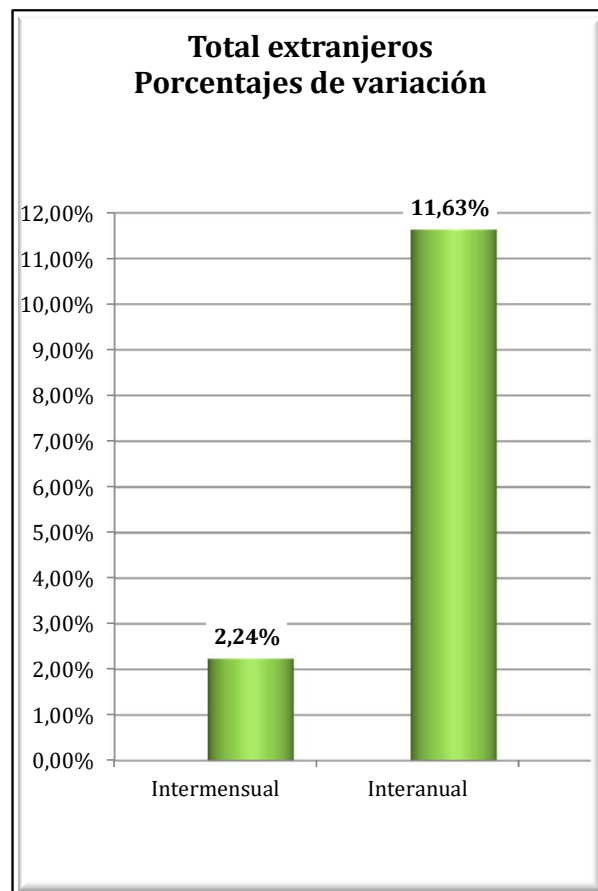
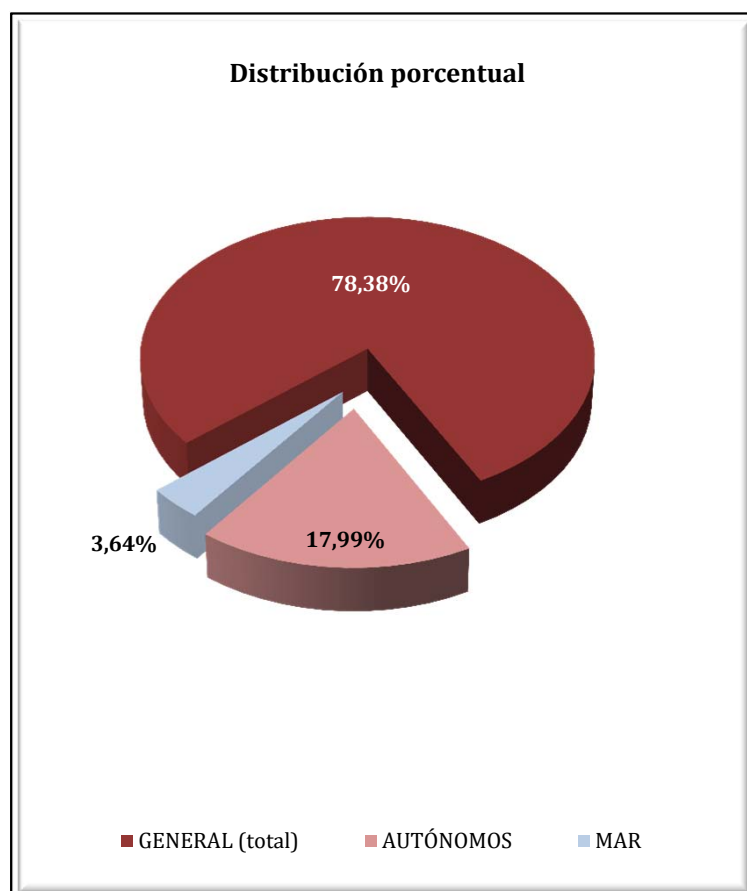

GALICIA
AFILIADOS EXTRANJEROS

DISTRIBUCIÓN POR SECTORES DE ACTIVIDAD

Media junio 2018

SECTORES	REGIMEN GENERAL				REGIMEN ESP. TRAB. AUTÓNOMOS			
	UNIÓN EUROPEA	NO UNIÓN EUROPEA	TOTAL	% Reg. Gral.	UNIÓN EUROPEA	NO UNIÓN EUROPEA	TOTAL	% Reg. Auton.
Agricultura, Ganadería, Caza, Selvicultura y Pesca	426	182	608	2,19%	246	91	337	5,29%
Industrias Extractivas	50	11	61	0,22%	1	0	1	0,02%
Industria Manufacturera	1.683	1.241	2.924	10,55%	173	156	329	5,17%
Suministro de Energía Eléctrica, Gas, Vapor y Aire Acondicionado	6	4	10	0,04%	1	0	1	0,02%
Suministro de Agua, Actividades de Saneamiento, Gestión de Residuos y Descontaminación	27	36	63	0,23%	0	1	1	0,02%
Construcción	1.614	964	2.578	9,30%	391	196	587	9,22%
Comercio; Reparación vehículos motor y motocicletas	1.240	1.720	2.961	10,68%	638	1.411	2.049	32,21%
Transporte y Almacenamiento	1.457	485	1.942	7,01%	66	98	164	2,57%
Hostelería	1.663	4.231	5.894	21,27%	458	805	1.263	19,86%
Información y Comunicaciones	200	156	357	1,29%	40	45	85	1,34%
Actividades Financieras y de Seguros	37	35	73	0,26%	26	26	52	0,82%
Actividades Inmobiliarias	19	23	41	0,15%	6	9	15	0,23%
Actividades Profesionales Científicas y Técnicas	413	237	650	2,34%	165	78	243	3,82%
Actividades Administrativas y Servicios Auxiliares	552	991	1.543	5,57%	163	113	277	4,35%
Administración Pública y Defensa; Seguridad Social Obligatoria	168	190	358	1,29%	0	0	0	0,00%
Educación	700	319	1.018	3,67%	243	101	344	5,41%
Actividades Sanitarias y Servicios Centrales	458	739	1.196	4,32%	51	68	119	1,88%
Actividades Artísticas, Recreativas y de Entretenimiento	206	241	447	1,61%	63	46	109	1,71%
Otros Servicios	148	335	483	1,74%	98	287	385	6,05%
Actividades de los Hogares como Empleadores de Personal Doméstico y Productores de Bienes y Servicios para uso Propio	11	13	24	0,09%	0	0	0	0,00%
Actividades de Organizaciones y Organismo Extraterritoriales	4	0	4	0,01%	0	1	1	0,02%
S.E. Agrario	671	579	1.250	4,51%				
S.E. Hogar	594	2.637	3.231	11,66%				
TOTAL	12.347	15.368	27.716	100,00%	2.829	3.531	6.360	100,00%

GALICIA

AFILIADOS EXTRANJEROS

DISTRIBUCIÓN POR RÉGIMENES Y PAÍSES DE PROCEDENCIA

Media junio 2018

PAÍSES	TOTAL GENERAL	General	S.E. Agrario	S.E. Hogar	AUTÓNOMOS	MAR	CARBÓN	TOTAL
UNIÓN EUROPEA								
ALEMANIA	249	242		7	114	1		363
AUSTRIA	20	19		1	7	1		28
BELGICA	44	42		2	20	1		65
BULGARIA	385	338	16	31	46			431
CHIPRE								
CROACIA	10	10			5			15
DINAMARCA	17	17			5			22
ESLOVAQUIA	33	32		1	3			36
ESLOVENIA	17	15		2	3			20
ESTONIA	7	7			1			8
FINLANDIA	12	12			3			15
FRANCIA	495	481	5	9	135	3		632
GRECIA	23	23			5			28
HUNGRIA	53	47		6	9	1		63
IRLANDA	72	72			43			115
ITALIA	1.207	1.161	4	43	359	6		1.571
LETONIA	9	9			1	4		14
LITUANIA	49	47		2	5	1		55
LUXEMBURGO								
MALTA	1	1						1
PAISES BAJOS	64	61		3	43	1		107
POLONIA	227	215	1	11	37	3		267
PORTUGAL	6.260	5.827	181	252	1.244	167		7.671
REINO UNIDO	431	423	1	7	251	1		683
REPUBLICA CHECA	42	40		2	5			47
RUMANIA	2.597	1.916	464	216	476	12		3.085
SUECIA	23	23			10			33
TOTAL UNIÓN EUROPEA	12.347	11.082	671	594	2.829	201		15.377
NO UNIÓN EUROPEA								
BRASIL	1.809	1.401	26	382	384	6		2.198
MARRUECOS	1.581	1.138	275	168	208	167		1.957
VENEZUELA	1.619	1.415	11	192	284	3		1.906
COLOMBIA	1.383	1.138	37	208	161	4		1.548
CHINA	494	488		6	975			1.470
DOMINICANA (REPUBLICA)	1.023	783	14	227	149	3		1.175
SENEGAL	634	547	53	35	93	320		1.047
PERU	768	512	27	230	111	126		1.004
ARGENTINA	656	576	3	77	195	1		852
CUBA	745	574	17	154	84			830
RESTO PAISES	4.654	3.580	116	958	888	455		5.996
TOTAL NO UE	15.368	12.153	579	2.637	3.531	1.084		19.984
TOTAL EXTRANJEROS	27.716	23.235	1.250	3.231	6.360	1.285		35.361

MADRID

AFILIACIÓN DE EXTRANJEROS

DISTRIBUCIÓN POR REGÍMENES

Media junio 2018

REGÍMENES	GENERAL (Total)	General	S.E. Agrario	S.E. Hogar	AUTÓNOMOS	MAR	CARBÓN	TOTAL
DE LA UNIÓN EUROPEA	141.910	119.752	386	21.772	21.502	50	0	163.462
DE PAÍSES NO UNIÓN EUROPEA	202.390	159.833	600	41.957	31.493	34	0	233.917
TOTAL EXTRANJEROS	344.300	279.585	987	63.729	52.994	84	0	397.379

Distribución Porcentual

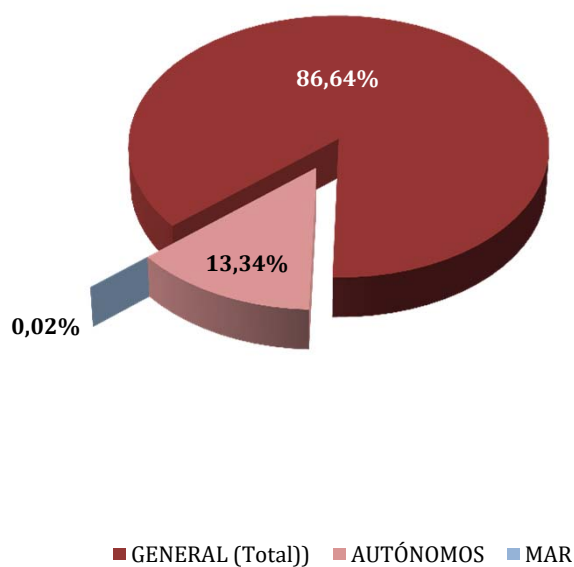

Total extranjeros Porcentajes de variación

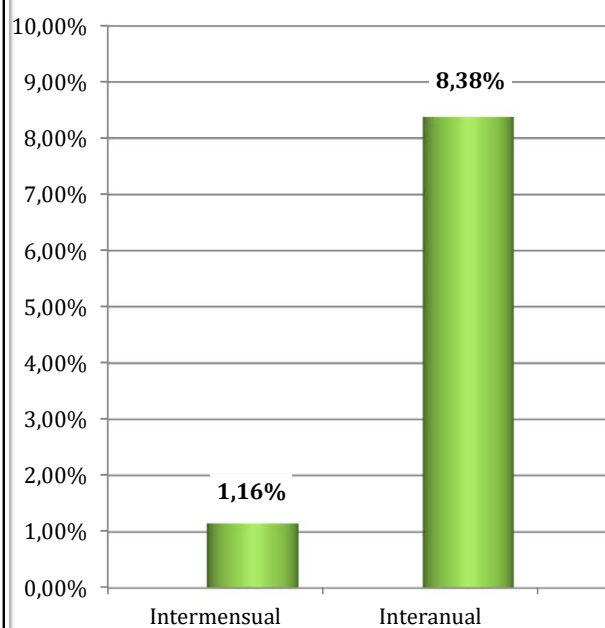

MADRID
AFILIADOS EXTRANJEROS
DISTRIBUCIÓN POR SECTORES DE ACTIVIDAD

Media junio 2018

SECTORES	REGIMEN GENERAL				REGIMEN ESP. TRAB. AUTÓNOMOS			
	UNIÓN EUROPEA	NO UNIÓN EUROPEA	TOTAL	% Reg. Gral.	UNIÓN EUROPEA	NO UNIÓN EUROPEA	TOTAL	% Reg. Auton.
Agricultura, Ganadería, Caza, Selvicultura y Pesca	174	268	442	0,13%	38	38	76	0,14%
Industrias Extractivas	148	126	274	0,08%	2	3	5	0,01%
Industria Manufacturera	8.051	6.640	14.690	4,27%	676	811	1.486	2,80%
Suministro de Energía Eléctrica, Gas, Vapor y Aire Acondicionado	92	60	152	0,04%	2	2	4	0,01%
Suministro de Agua, Actividades de Saneamiento, Gestión de Residuos y Descontaminación	393	537	930	0,27%	9	6	15	0,03%
Construcción	16.046	15.987	32.033	9,30%	5.617	2.392	8.009	15,11%
Comercio; Reparación vehículos motor y motocicletas	17.566	27.923	45.489	13,21%	3.001	13.652	16.653	31,42%
Transporte y Almacenamiento	6.713	5.938	12.651	3,67%	1.509	1.589	3.098	5,85%
Hostelería	15.469	37.161	52.630	15,29%	2.091	4.226	6.317	11,92%
Información y Comunicaciones	6.616	5.981	12.597	3,66%	864	745	1.609	3,04%
Actividades Financieras y de Seguros	2.888	1.636	4.524	1,31%	240	229	470	0,89%
Actividades Inmobiliarias	1.301	1.516	2.817	0,82%	240	264	504	0,95%
Actividades Profesionales Científicas y Técnicas	9.960	7.584	17.544	5,10%	2.338	1.360	3.697	6,98%
Actividades Administrativas y Servicios Auxiliares	15.397	23.751	39.147	11,37%	1.498	1.362	2.861	5,40%
Administración Pública y Defensa; Seguridad Social Obligatoria	540	1.246	1.786	0,52%	5	3	8	0,02%
Educación	7.965	4.886	12.851	3,73%	1.545	717	2.262	4,27%
Actividades Sanitarias y Servicios Centrales	4.465	8.985	13.450	3,91%	510	673	1.183	2,23%
Actividades Artísticas, Recreativas y de Entretenimiento	2.116	2.565	4.682	1,36%	459	410	869	1,64%
Otros Servicios	2.914	5.917	8.831	2,56%	848	3.007	3.855	7,27%
Actividades de los Hogares como Empleadores de Personal Doméstico y Productores de Bienes y Servicios para uso Propio	720	811	1.532	0,44%	7	2	9	0,02%
Actividades de Organizaciones y Organismo Extraterritoriales	217	317	534	0,16%	2	1	3	0,01%
S.E. Agrario	386	600	987	0,29%				
S.E. Hogar	21.772	41.957	63.729	18,51%				
TOTAL	141.910	202.390	344.300	100,00%	21.502	31.493	52.994	100,00%

MADRID

AFILIADOS EXTRANJEROS

DISTRIBUCIÓN POR PAÍSES DE PROCEDENCIA

Media junio 2018

PAÍSES	TOTAL GENERAL	General	S.E. Agrario	S.E. Hogar	AUTÓNOMOS	MAR	CARBÓN	TOTAL
UNIÓN EUROPEA								
ALEMANIA	3.374	3.359		14	853	2		4.229
AUSTRIA	321	321			99			420
BELGICA	793	789		5	217	3		1.013
BULGARIA	10.328	8.274	27	2.027	1.270	1		11.599
CHIPRE	39	36		3	6			45
CROACIA	169	164		5	34	1		204
DINAMARCA	238	234		4	73			311
ESLOVAQUIA	208	204		4	22	1		231
ESLOVENIA	107	105		2	19	1		127
ESTONIA	64	64			12			76
FINLANDIA	247	247			52			299
FRANCIA	7.285	7.261		24	1.470	2		8.757
GRECIA	486	479		7	114			600
HUNGRIA	455	435		20	71			526
IRLANDA	1.095	1.094		1	309			1.404
ITALIA	15.441	15.311	3	127	3.287	10		18.739
LETONIA	118	116		2	16			134
LITUANIA	298	294		4	30	0		328
LUXEMBURGO	14	13		1	4			18
MALTA	15	15			6			21
PAISES BAJOS	1.278	1.255		22	342	2		1.622
POLONIA	7.507	5.914	8	1.585	1.013	3		8.523
PORTUGAL	9.484	8.997	10	476	1.420	16		10.919
REINO UNIDO	5.420	5.417		3	1.662	4		7.085
REPUBLICA CHECA	293	288		5	43	1		337
RUMANIA	76.340	58.571	339	17.430	8.903	4		85.247
SUECIA	493	492		1	156			649
TOTAL UNIÓN EUROPEA	141.910	119.752	386	21.772	21.502	50		163.462
NO UNIÓN EUROPEA								
CHINA	14.020	13.865		155	12.932			26.952
MARRUECOS	21.940	19.403	372	2.165	2.036	3		23.979
ECUADOR	19.457	16.673	56	2.728	1.395			20.852
COLOMBIA	14.865	13.297	10	1.559	1.522	1		16.388
PERU	13.022	10.871	5	2.146	848			13.870
PARAGUAY	13.225	5.779	13	7.433	564			13.789
VENEZUELA	11.651	10.952	4	696	1.955	2		13.608
BOLIVIA	10.874	6.629	17	4.228	566			11.441
UCRANIA	10.578	6.572	9	3.997	652	3		11.233
DOMINICANA (REPUBLICA)	10.169	8.349	5	1.815	862			11.031
RESTO PAISES	62.588	47.444	110	15.035	8.161	24		70.773
TOTAL NO UE	202.390	159.833	600	41.957	31.493	34		233.917
TOTAL EXTRANJEROS	344.300	279.585	987	63.729	52.994	84		397.379

MURCIA

AFILIACIÓN DE EXTRANJEROS

DISTRIBUCIÓN POR REGÍMENES

Media junio 2018

REGÍMENES	GENERAL (Total)	General	S.E. Agrario	S.E. Hogar	AUTÓNOMOS	MAR	CARBÓN	TOTAL
DE LA UNIÓN EUROPEA	13.181	9.387	3.284	510	2.883	12	0	16.076
DE PAÍSES NO UNIÓN EUROPEA	69.037	19.554	45.293	4.190	4.827	134	0	73.998
TOTAL EXTRANJEROS	82.218	28.941	48.577	4.700	7.710	146	0	90.074

Distribución Porcentual

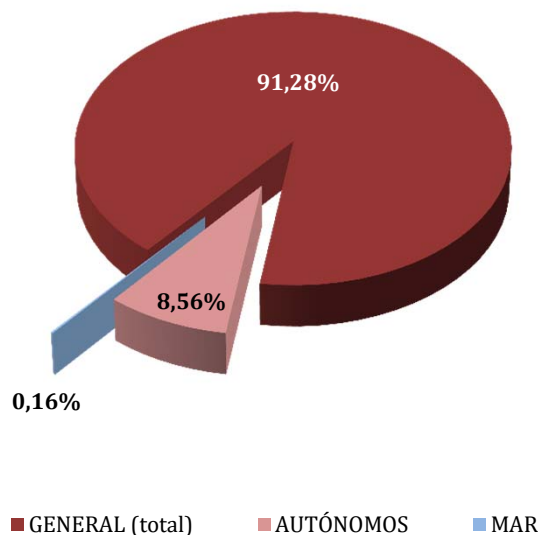

Total extranjeros
Porcentajes de variación

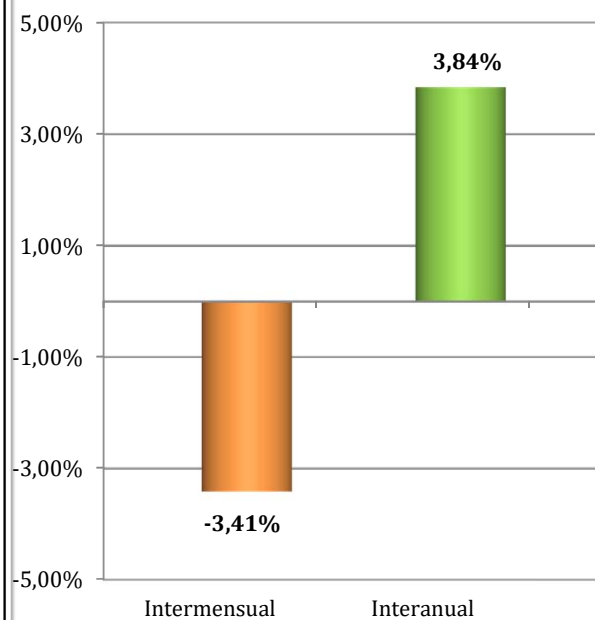

REGIÓN DE MURCIA
AFILIADOS EXTRANJEROS

DISTRIBUCIÓN POR SECTORES DE ACTIVIDAD

Media junio 2018

SECTORES	REGIMEN GENERAL				REGIMEN ESP. TRAB. AUTÓNOMOS			
	UNIÓN EUROPEA	NO UNIÓN EUROPEA	TOTAL	% Reg. Gral.	UNIÓN EUROPEA	NO UNIÓN EUROPEA	TOTAL	% Reg. Auton.
Agricultura, Ganadería, Caza, Selvicultura y Pesca	223	618	841	1,02%	52	134	186	2,41%
Industrias Extractivas	9	19	28	0,03%	1	1	2	0,03%
Industria Manufacturera	1.117	3.062	4.179	5,08%	100	148	248	3,22%
Suministro de Energía Eléctrica, Gas, Vapor y Aire Acondicionado	5	5	10	0,01%	1	1	2	0,03%
Suministro de Agua, Actividades de Saneamiento, Gestión de Residuos y Descontaminación	19	59	78	0,09%	0	2	2	0,03%
Construcción	555	1.959	2.515	3,06%	373	330	703	9,12%
Comercio; Reparación vehículos motor y motocicletas	1.537	4.644	6.181	7,52%	590	2.504	3.094	40,14%
Transporte y Almacenamiento	2.001	1.257	3.258	3,96%	188	108	296	3,84%
Hostelería	1.756	4.098	5.854	7,12%	510	836	1.346	17,46%
Información y Comunicaciones	116	154	270	0,33%	60	89	149	1,93%
Actividades Financieras y de Seguros	51	33	84	0,10%	18	17	35	0,46%
Actividades Inmobiliarias	100	64	164	0,20%	158	20	178	2,31%
Actividades Profesionales Científicas y Técnicas	168	204	372	0,45%	150	82	232	3,01%
Actividades Administrativas y Servicios Auxiliares	433	1.929	2.362	2,87%	225	109	333	4,33%
Administración Pública y Defensa; Seguridad Social Obligatoria	34	132	166	0,20%	1	1	2	0,03%
Educación	707	186	894	1,09%	183	40	223	2,89%
Actividades Sanitarias y Servicios Centrales	223	467	689	0,84%	56	50	106	1,37%
Actividades Artísticas, Recreativas y de Entretenimiento	177	270	447	0,54%	54	36	90	1,16%
Otros Servicios	143	340	483	0,59%	160	315	475	6,16%
Actividades de los Hogares como Empleadores de Personal Doméstico y Productores de Bienes y Servicios para uso Propio	13	53	66	0,08%	3	2	5	0,06%
Actividades de Organizaciones y Organismo Extraterritoriales	0	0	0	0,00%	0	1	1	0,01%
S.E. Agrario	3.284	45.293	48.577	59,08%				
S.E. Hogar	510	4.190	4.700	5,72%				
TOTAL	13.181	69.037	82.218	100,00%	2.883	4.827	7.710	100,00%

REGIÓN DE MURCIA
AFILIADOS EXTRANJEROS
DISTRIBUCIÓN POR PAÍSES DE PROCEDENCIA

Media junio 2018

PAÍSES	TOTAL GENERAL	General	S.E. Agrario	S.E. Hogar	AUTÓNOMOS	MAR	CARBÓN	TOTAL
UNIÓN EUROPEA								
ALEMANIA	269	253	13	3	160			428
AUSTRIA	14	14			5			19
BELGICA	70	68	2		92			162
BULGARIA	2.446	1.638	675	133	169	3		2.619
CHIPRE					1			1
CROACIA	9	9			3			12
DINAMARCA	11	8	3		8			19
ESLOVAQUIA	43	39	4		2			45
ESLOVENIA	6	5	1		1			7
ESTONIA	6	5	1					6
FINLANDIA	11	11			7			18
FRANCIA	558	513	41	5	222	3		784
GRECIA	13	12	1		3			16
HUNGRÍA	55	51	2	1	22			77
IRLANDA	54	53	1		44			98
ITALIA	741	695	37	10	257	1		999
LETONIA	37	27	8	2	7			44
LITUANIA	469	337	108	24	48			517
LUXEMBURGO	2	1		1				2
MALTA	3		3		2			5
PAISES BAJOS	101	94	6	1	94	0		196
POLONIA	464	381	74	9	68			532
PORTUGAL	655	602	47	7	91			746
REINO UNIDO	1.364	1.329	28	7	982	2		2.348
REPUBLICA CHECA	44	36	8		12			56
RUMANIA	5.703	3.172	2.224	307	543	3		6.249
SUECIA	35	34		1	40			74
TOTAL UNIÓN EUROPEA	13.181	9.387	3.284	510	2.883	12		16.076
NO UNIÓN EUROPEA								
MARRUECOS	32.499	5.829	26.103	567	1.350	64		33.913
ECUADOR	11.831	3.577	7.773	481	400			12.231
BOLIVIA	4.749	1.412	2.499	838	166			4.915
UCRANIA	3.133	1.634	289	1.210	235	1		3.370
SENEGAL	2.067	432	1.613	22	45	44		2.156
CHINA	619	611	3	4	1.331			1.950
COLOMBIA	1.529	1.045	353	131	146	1		1.676
MALI	1.331	236	1.081	14	6			1.337
INDIA	1.054	321	731	1	71			1.125
ARGELIA	967	242	706	19	52			1.020
RESTO PAISES	9.257	4.214	4.141	902	1.025	24		10.306
TOTAL NO UE	69.037	19.554	45.293	4.190	4.827	134		73.998
TOTAL EXTRANJEROS	82.218	28.941	48.577	4.700	7.710	146		90.074

NAVARRA
AFILIACIÓN DE EXTRANJEROS
DISTRIBUCIÓN POR REGÍMENES

Media junio 2018

REGÍMENES	GENERAL (Total)	General	S.E. Agrario	S.E. Hogar	AUTÓNOMOS	MAR	CARBÓN	TOTAL
DE LA UNIÓN EUROPEA	9.089	7.189	801	1.099	2.098	0	0	11.188
DE PAÍSES NO UNIÓN EUROPEA	12.233	8.378	2.224	1.631	2.350	0	0	14.583
TOTAL EXTRANJEROS	21.322	15.568	3.024	2.730	4.449	0	0	25.771

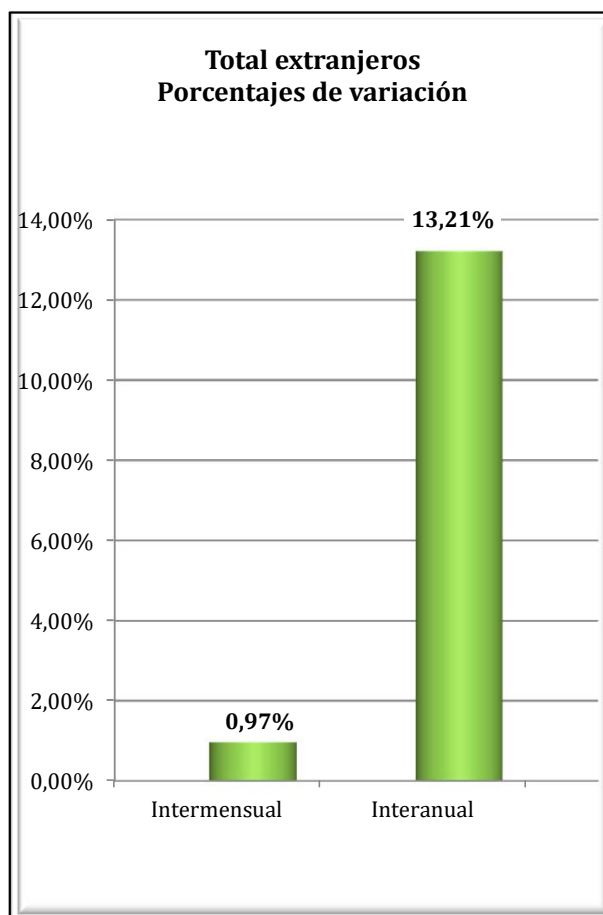
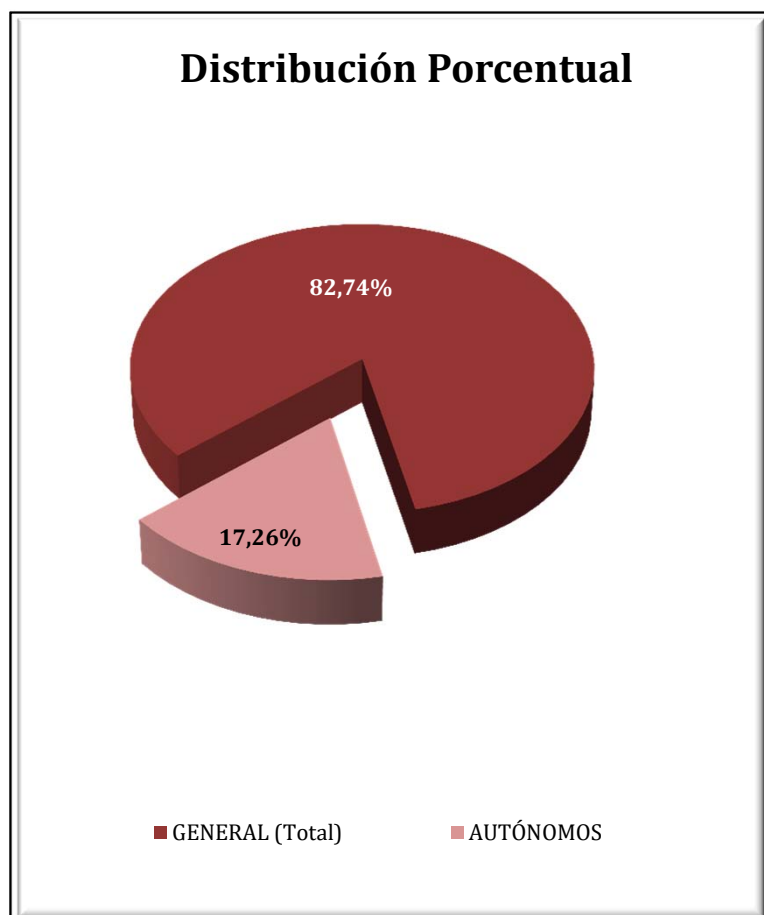

NAVARRA
AFILIADOS EXTRANJEROS
DISTRIBUCIÓN POR SECTORES DE ACTIVIDAD

Media junio 2018

SECTORES	REGIMEN GENERAL				REGIMEN ESP. TRAB. AUTÓNOMOS			
	UNIÓN EUROPEA	NO UNIÓN EUROPEA	TOTAL	% Reg. Gral.	UNIÓN EUROPEA	NO UNIÓN EUROPEA	TOTAL	% Reg. Auton.
Agricultura, Ganadería, Caza, Selvicultura y Pesca	171	144	315	1,48%	43	47	90	2,03%
Industrias Extractivas	1	2	3	0,01%	1	0	1	0,02%
Industria Manufacturera	1.690	2.281	3.971	18,62%	218	436	654	14,71%
Suministro de Energía Eléctrica, Gas, Vapor y Aire Acondicionado	9	1	10	0,05%	0	0	0	0,00%
Suministro de Agua, Actividades de Saneamiento, Gestión de Residuos y Descontaminación	47	60	107	0,50%	2	0	2	0,04%
Construcción	697	726	1.423	6,67%	849	328	1.177	26,46%
Comercio; Reparación vehículos motor y motocicletas	1.034	986	2.019	9,47%	208	610	819	18,40%
Transporte y Almacenamiento	826	270	1.095	5,14%	347	72	419	9,42%
Hostelería	909	1.431	2.340	10,97%	142	427	569	12,80%
Información y Comunicaciones	32	51	83	0,39%	14	32	46	1,04%
Actividades Financieras y de Seguros	13	10	23	0,11%	3	7	10	0,22%
Actividades Inmobiliarias	8	9	17	0,08%	5	2	7	0,16%
Actividades Profesionales Científicas y Técnicas	150	125	275	1,29%	48	28	76	1,70%
Actividades Administrativas y Servicios Auxiliares	778	1.214	1.991	9,34%	46	155	201	4,51%
Administración Pública y Defensa; Seguridad Social Obligatoria	68	139	207	0,97%	0	1	1	0,02%
Educación	285	164	448	2,10%	77	23	99	2,23%
Actividades Sanitarias y Servicios Centrales	278	449	726	3,41%	21	11	32	0,72%
Actividades Artísticas, Recreativas y de Entretenimiento	91	111	202	0,95%	23	12	34	0,77%
Otros Servicios	91	199	290	1,36%	49	159	208	4,67%
Actividades de los Hogares como Empleadores de Personal Doméstico y Productores de Bienes y Servicios para uso Propio	9	8	17	0,08%	2	1	3	0,07%
Actividades de Organizaciones y Organismo Extraterritoriales	3	0	3	0,01%	0	0	0	0,00%
S.E. Agrario	801	2.224	3.024	14,18%				
S.E. Hogar	1.099	1.631	2.730	12,81%				
TOTAL	9.089	12.233	21.322	100,00%	2.098	2.350	4.449	100,00%

NAVARRA
AFILIADOS EXTRANJEROS

DISTRIBUCIÓN POR PAÍSES DE PROCEDENCIA

Media junio 2018

PAÍSES	TOTAL GENERAL	General	S.E. Agrario	S.E. Hogar	AUTÓNOMOS	MAR	CARBÓN	TOTAL
UNIÓN EUROPEA								
ALEMANIA	124	124			29			153
AUSTRIA	7	6		1	2			9
BELGICA	12	12			8			20
BULGARIA	2.760	2.096	107	557	410			3.170
CHIPRE								
CROACIA	8	8						8
DINAMARCA	4	4			2			6
ESLOVAQUIA	16	16			3			19
ESLOVENIA	1	1			1			2
ESTONIA	3	2		1	0			3
FINLANDIA	2	2						2
FRANCIA	565	564	1		119			685
GRECIA	12	12			6			18
HUNGRIA	27	24		3	7			34
IRLANDA	37	37			22			59
ITALIA	357	349	1	7	105			462
LETONIA	4	4			1			5
LITUANIA	94	75	16	2	10			104
LUXEMBURGO								
MALTA								
PAISES BAJOS	34	33		1	17			51
POLONIA	208	179	17	12	23			231
PORTUGAL	1.545	1.139	297	109	221			1.765
REINO UNIDO	145	142	2	1	47			192
REPUBLICA CHECA	16	16			2			18
RUMANIA	3.105	2.339	359	406	1.063			4.168
SUECIA	4	4			1			5
TOTAL UNIÓN EUROPEA	9.089	7.189	801	1.099	2.098			11.188
NO UNIÓN EUROPEA								
MARRUECOS	3.397	1.710	1.546	140	451			3.848
ECUADOR	1.351	1.067	161	123	181			1.532
COLOMBIA	832	733	16	84	142			973
CHINA	244	240		4	602			846
UCRANIA	672	435	10	227	70			742
BOLIVIA	604	321	72	211	67			671
ARGELIA	467	312	142	13	53			520
PERU	461	356	9	96	36			497
REPUBLICA DE MOLDAVIA	421	282	6	133	64			485
BRASIL	372	317	11	44	81			454
RESTO PAISES	3.412	2.604	251	557	603			4.015
TOTAL NO UE	12.233	8.378	2.224	1.631	2.350			14.583
TOTAL EXTRANJEROS	21.322	15.568	3.024	2.730	4.449			25.771

PAÍS VASCO

AFILIACIÓN DE EXTRANJEROS

DISTRIBUCIÓN POR REGÍMENES

Media junio 2018

REGÍMENES	GENERAL (Total)	General	S.E. Agrario	S.E. Hogar	AUTÓNOMOS	MAR	CARBÓN	TOTAL
DE LA UNIÓN EUROPEA	15.894	13.219	807	1.868	4.339	54	0	20.288
DE PAÍSES NO UNIÓN EUROPEA	35.889	25.228	1.134	9.527	5.870	288	0	42.047
TOTAL EXTRANJEROS	51.783	38.446	1.941	11.395	10.210	342	0	62.335

Distribución Porcentual por regímenes

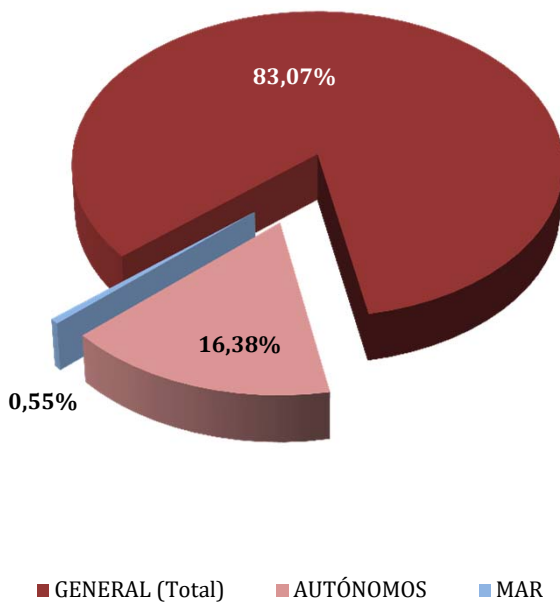

Total extranjeros Porcentajes de variación

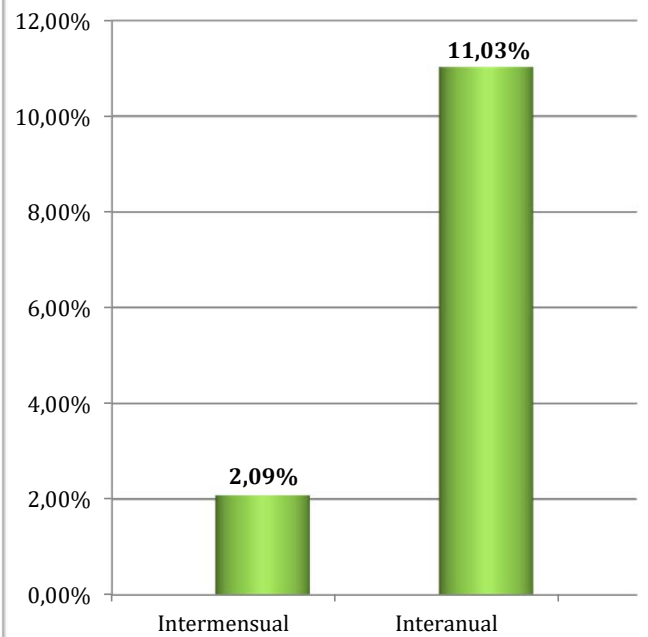

PAÍS VASCO
AFILIADOS EXTRANJEROS
DISTRIBUCIÓN POR SECTORES DE ACTIVIDAD

Media junio 2018

SECTORES	REGIMEN GENERAL				REGIMEN ESP. TRAB. AUTÓNOMOS			
	UNIÓN EUROPEA	NO UNIÓN EUROPEA	TOTAL	% Reg. Gral.	UNIÓN EUROPEA	NO UNIÓN EUROPEA	TOTAL	% Reg. Auton.
Agricultura, Ganadería, Caza, Selvicultura y Pesca	111	125	236	0,46%	96	67	164	1,60%
Industrias Extractivas	3	3	6	0,01%	0	0	0	0,00%
Industria Manufacturera	2.248	3.437	5.685	10,98%	194	167	362	3,54%
Suministro de Energía Eléctrica, Gas, Vapor y Aire Acondicionado	5	7	12	0,02%	0	2	2	0,02%
Suministro de Agua, Actividades de Saneamiento, Gestión de Residuos y Descontaminación	67	150	217	0,42%	2	1	3	0,03%
Construcción	1.805	2.182	3.987	7,70%	2.001	918	2.920	28,60%
Comercio; Reparación vehículos motor y motocicletas	1.337	3.771	5.108	9,86%	449	2.132	2.581	25,28%
Transporte y Almacenamiento	1.381	878	2.259	4,36%	274	261	535	5,24%
Hostelería	1.971	6.898	8.869	17,13%	383	1.201	1.585	15,52%
Información y Comunicaciones	127	203	330	0,64%	62	101	163	1,59%
Actividades Financieras y de Seguros	38	40	78	0,15%	8	19	28	0,27%
Actividades Inmobiliarias	27	61	88	0,17%	17	10	27	0,26%
Actividades Profesionales Científicas y Técnicas	739	661	1.400	2,70%	216	91	307	3,01%
Actividades Administrativas y Servicios Auxiliares	1.006	3.233	4.239	8,19%	150	133	283	2,77%
Administración Pública y Defensa; Seguridad Social Obligatoria	62	178	241	0,46%	1	0	1	0,01%
Educación	1.235	513	1.748	3,38%	266	91	357	3,50%
Actividades Sanitarias y Servicios Centrales	539	1.658	2.196	4,24%	78	61	139	1,36%
Actividades Artísticas, Recreativas y de Entretenimiento	255	397	651	1,26%	47	31	78	0,77%
Otros Servicios	238	800	1.038	2,01%	92	581	673	6,59%
Actividades de los Hogares como Empleadores de Personal Doméstico y Productores de Bienes y Servicios para uso Propio	20	29	49	0,09%	1	1	2	0,02%
Actividades de Organizaciones y Organismo Extraterritoriales	4	5	9	0,02%	0	1	1	0,01%
S.E. Agrario	807	1.134	1.941	3,75%				
S.E. Hogar	1.868	9.527	11.395	22,01%				
TOTAL	15.894	35.889	51.783	100,00%	4.339	5.870	10.210	100,00%

PAÍS VASCO

AFILIADOS MEDIOS EXTRANJEROS.

DISTRIBUCIÓN POR RÉGIMEN Y PAÍS DE PROCEDENCIA

Media junio 2018

PAÍSES	TOTAL GENERAL	General	S.E. Agrario	S.E. Hogar	AUTÓNOMOS	MAR	CARBÓN	TOTAL
UNIÓN EUROPEA								
ALEMANIA	488	485	1	2	164			652
AUSTRIA	39	37		2	11	1		51
BELGICA	84	82		2	28			112
BULGARIA	557	453	15	89	74	1		632
CHIPRE	2	2						2
CROACIA	58	57		1	7	1		66
DINAMARCA	20	20			7	1		28
ESLOVAQUIA	51	49		2	13			64
ESLOVENIA	21	20		1	6			28
ESTONIA	2	2						2
FINLANDIA	22	22			9			31
FRANCIA	1.114	1.102	1	11	338	8		1.460
GRECIA	40	40			6			46
HUNGRIA	32	29		3	11			44
IRLANDA	161	161		0	74			235
ITALIA	1.241	1.219	2	21	294	1		1.536
LETONIA	42	40		2	6			48
LITUANIA	58	51	1	6	15			73
LUXEMBURGO	2	2						2
MALTA								
PAISES BAJOS	117	115		2	39			155
POLONIA	340	328	2	11	40	1		382
PORTUGAL	3.457	2.835	444	179	659	24		4.140
REINO UNIDO	656	654		2	262	1		919
REPUBLICA CHECA	44	41		3	7			51
RUMANIA	7.213	5.342	342	1.529	2.255	16		9.483
SUECIA	31	30		1	15			46
TOTAL UNIÓN EUROPEA	15.894	13.219	807	1.868	4.339	54		20.288
NO UNIÓN EUROPEA								
MARRUECOS	5.070	4.207	452	412	858	25		5.954
NICARAGUA	3.217	837	30	2.350	70	1		3.287
BOLIVIA	2.805	1.497	50	1.258	256	1		3.062
COLOMBIA	2.610	2.154	16	440	324			2.935
CHINA	1.222	1.201		20	1.674			2.896
PARAGUAY	2.529	995	10	1.524	137			2.666
PAKISTAN	1.455	1.281	135	40	478			1.933
SENEGAL	1.335	1.138	90	107	99	182		1.616
HONDURAS	1.553	523	14	1.016	35	1		1.589
BRASIL	1.319	1.090	6	222	206	1		1.526
RESTO PAISES	12.774	10.304	331	2.139	1.733	76		14.582
TOTAL NO UE	35.889	25.228	1.134	9.527	5.870	288		42.047
TOTAL EXTRANJEROS	51.783	38.446	1.941	11.395	10.210	342		62.335

LA RIOJA
AFILIACIÓN DE EXTRANJEROS
DISTRIBUCIÓN POR REGÍMENES

Media junio 2018

REGÍMENES	GENERAL (Total)	General	S.E. Agrario	S.E. Hogar	AUTÓNOMOS	MAR	CARBÓN	TOTAL
DE LA UNIÓN EUROPEA	7.308	4.573	1.843	892	1.058	0	0	8.366
DE PAÍSES NO UNIÓN EUROPEA	6.983	4.731	1.607	645	1.032	0	0	8.015
TOTAL EXTRANJEROS	14.291	9.304	3.450	1.537	2.090	0	0	16.380

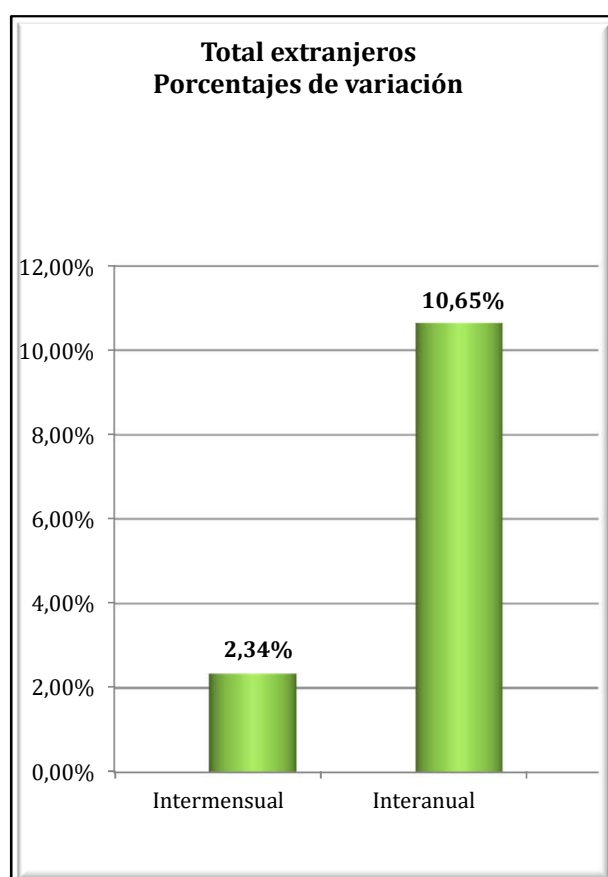
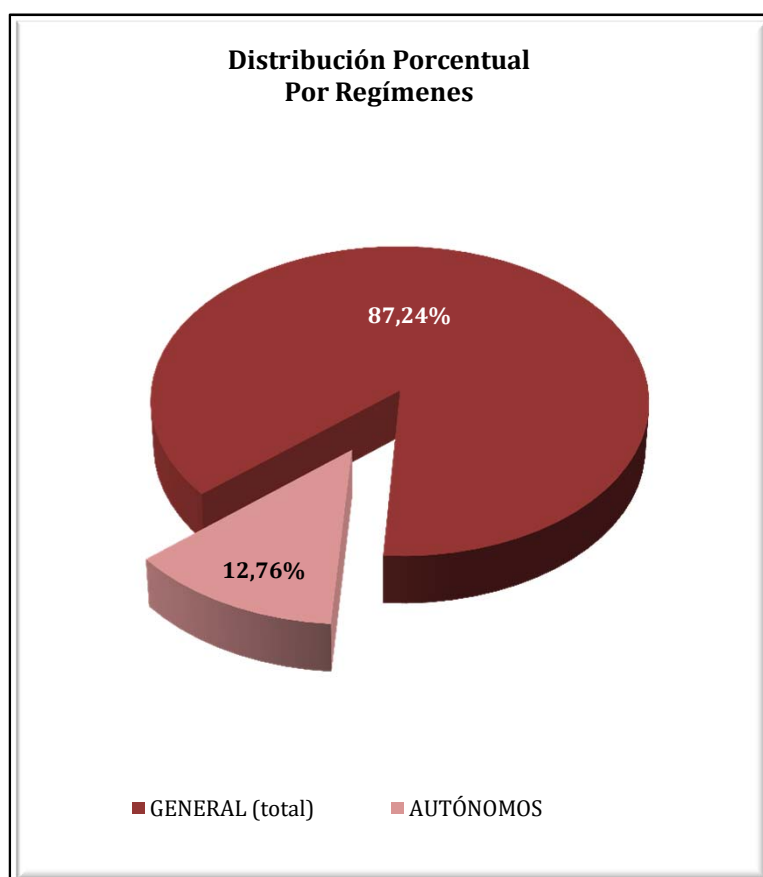

LA RIOJA
AFILIACIÓN DE EXTRANJEROS
DISTRIBUCIÓN POR SECTORES DE ACTIVIDAD

Media junio 2018

SECTORES	REGIMEN GENERAL				REGIMEN ESP. TRAB. AUTÓNOMOS			
	UNIÓN EUROPEA	NO UNIÓN EUROPEA	TOTAL	% Reg. Gal.	UNIÓN EUROPEA	NO UNIÓN EUROPEA	TOTAL	% Reg. Auton.
Agricultura, Ganadería, Caza, Selvicultura y Pesca	203	280	483	3,38%	29	19	48	2,31%
Industrias Extractivas	6	4	10	0,07%	0	0	0	0,00%
Industria Manufacturera	854	1.374	2.228	15,59%	77	147	224	10,72%
Suministro de Energía Eléctrica, Gas, Vapor y Aire Acondicionado	2	0	2	0,01%	0	0	0	0,00%
Suministro de Agua, Actividades de Saneamiento, Gestión de Residuos y Descontaminación	29	53	82	0,57%	0	0	0	0,00%
Construcción	514	523	1.038	7,26%	418	130	549	26,25%
Comercio; Reparación vehículos motor y motocicletas	512	489	1.001	7,01%	117	340	457	21,87%
Transporte y Almacenamiento	515	138	654	4,57%	82	23	105	5,02%
Hostelería	899	881	1.780	12,46%	175	174	349	16,72%
Información y Comunicaciones	23	20	43	0,30%	10	24	34	1,65%
Actividades Financieras y de Seguros	5	5	10	0,07%	3	2	5	0,24%
Actividades Inmobiliarias	12	4	16	0,11%	3	1	4	0,19%
Actividades Profesionales Científicas y Técnicas	55	26	81	0,57%	14	11	25	1,18%
Actividades Administrativas y Servicios Auxiliares	435	429	864	6,05%	35	21	56	2,66%
Administración Pública y Defensa; Seguridad Social Obligatoria	24	28	52	0,36%	0	0	0	0,00%
Educación	123	65	187	1,31%	44	13	57	2,73%
Actividades Sanitarias y Servicios Centrales	219	293	512	3,58%	4	11	15	0,72%
Actividades Artísticas, Recreativas y de Entretenimiento	75	48	123	0,86%	13	7	20	0,95%
Otros Servicios	57	67	124	0,87%	33	108	141	6,74%
Actividades de los Hogares como Empleadores de Personal Doméstico y Productores de Bienes y Servicios para uso Propio	9	5	14	0,10%	0	0	0	0,00%
Actividades de Organizaciones y Organismo Extraterritoriales	0	0	0	0,00%	1	0	1	0,05%
S.E. Agrario	1.843	1.607	3.450	24,14%				
S.E. Hogar	892	645	1.537	10,76%				
TOTAL	7.308	6.983	14.291	100,00%	1.058	1.032	2.090	100,00%

LA RIOJA
AFILIACIÓN DE EXTRANJEROS
DISTRIBUCIÓN POR PAÍSES DE PROCEDENCIA

Media junio 2018

PAÍSES	TOTAL GENERAL	General	S.E. Agrario	S.E. Hogar	AUTÓNOMOS	MAR	CARBÓN	TOTAL
UNIÓN EUROPEA								
ALEMANIA	32	31		1	11			43
AUSTRIA								
BELGICA	11	11						11
BULGARIA	330	270	30	29	42			371
CHIPRE	1	1						1
CROACIA	4	3		1				4
DINAMARCA	2	2			1			3
ESLOVAQUIA	16	16						16
ESLOVENIA	1	1			1			2
ESTONIA								
FINLANDIA	1	1						1
FRANCIA	73	72	2		29			102
GRECIA	8	7	0		1			9
HUNGRIA	9	6	2	1	2			11
IRLANDA	11	11			6			17
ITALIA	155	150	2	4	53			208
LETONIA	2	2	0					2
LITUANIA	13	12		1	2			15
LUXEMBURGO								
MALTA								
PAISES BAJOS	10	10			4			14
POLONIA	66	59	5	2	19			85
PORTUGAL	1.405	497	889	19	91			1.496
REINO UNIDO	62	62	1		31			93
REPUBLICA CHECA	4	4			3			7
RUMANIA	5.090	3.342	913	834	763			5.853
SUECIA	2	2						2
TOTAL UNIÓN EUROPEA	7.308	4.573	1.843	892	1.058			8.366
NO UNIÓN EUROPEA								
MARRUECOS	2.193	1.113	983	97	161			2.354
PAKISTAN	572	428	142	2	104			676
COLOMBIA	576	467	35	73	69			645
BOLIVIA	557	332	42	184	52			609
ECUADOR	449	339	60	50	29			478
GEORGIA	358	285	34	39	18			375
CHINA	82	81	1		235			317
ARGELIA	215	152	61	2	11			226
MALI	191	77	113	1	4			195
UCRANIA	164	143	9	13	19			183
RESTO PAISES	1.626	1.314	128	183	330			1.956
TOTAL NO UNIÓN EUROPEA	6.983	4.731	1.607	645	1.032			8.015
TOTAL EXTRANJEROS	14.291	9.304	3.450	1.537	2.090			16.380

CEUTA

AFILIACIÓN DE EXTRANJEROS

DISTRIBUCIÓN POR REGÍMENES

Media junio 2018

REGÍMENES	GENERAL (Total)	General	S.E. Agrario	S.E. Hogar	AUTÓNOMOS	MAR	CARBÓN	TOTAL
DE LA UNIÓN EUROPEA	42	42	0	0	25	0	0	67
DE PAÍSES NO UNIÓN EUROPEA	2.430	1.167	1	1.262	324	10	0	2.764
TOTAL EXTRANJEROS	2.471	1.209	1	1.262	349	10	0	2.830

Distribución Porcentual

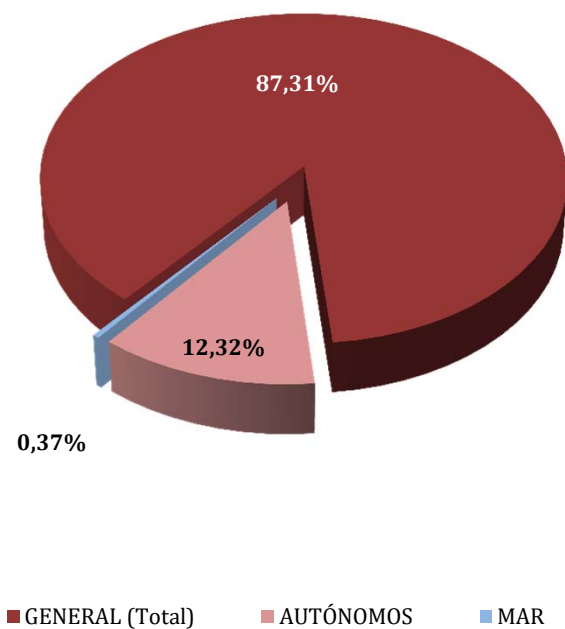

Total extranjeros Porcentajes de variación

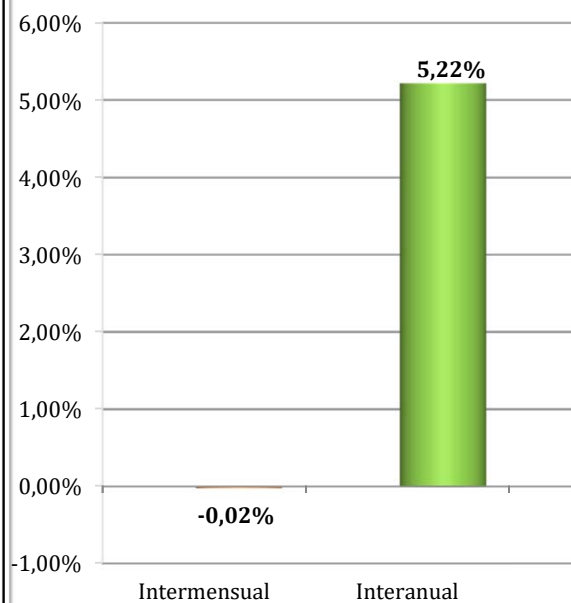

CEUTA
AFILIADOS EXTRANJEROS
DISTRIBUCIÓN POR SECTORES DE ACTIVIDAD

Media junio 2018

SECTORES	REGIMEN GENERAL				REGIMEN ESP. TRAB. AUTÓNOMOS			
	UNIÓN EUROPEA	NO UNIÓN EUROPEA	TOTAL	% Reg. Gal.	UNIÓN EUROPEA	NO UNIÓN EUROPEA	TOTAL	% Reg. Auton.
Agricultura, Ganadería, Caza, Selvicultura y Pesca	0	0	0	0,00%	0	0	0	0,00%
Industrias Extractivas	0	1	1	0,04%	0	0	0	0,00%
Industria Manufacturera	3	52	55	2,22%	1	4	5	1,50%
Suministro de Energía Eléctrica, Gas, Vapor y Aire Acondicionado	0	0	0	0,00%	0	0	0	0,00%
Suministro de Agua, Actividades de Saneamiento, Gestión de Residuos y Descontaminación	0	2	2	0,08%	0	0	0	0,00%
Construcción	6	200	206	8,34%	0	25	25	7,05%
Comercio; Reparación vehículos motor y motocicletas	4	341	345	13,96%	14	213	227	65,00%
Transporte y Almacenamiento	2	17	19	0,77%	1	17	18	5,16%
Hostelería	5	258	263	10,63%	2	28	30	8,59%
Información y Comunicaciones	1	5	6	0,24%	1	1	2	0,57%
Actividades Financieras y de Seguros	0	2	2	0,08%	0	0	0	0,00%
Actividades Inmobiliarias	0	1	1	0,04%	0	0	0	0,00%
Actividades Profesionales Científicas y Técnicas	1	8	9	0,36%	2	3	5	1,43%
Actividades Administrativas y Servicios Auxiliares	1	75	76	3,09%	1	3	4	1,10%
Administración Pública y Defensa; Seguridad Social Obligatoria	1	100	101	4,09%	0	0	0	0,00%
Educación	7	4	11	0,45%	3	0	3	0,86%
Actividades Sanitarias y Servicios Centrales	8	32	41	1,64%	0	6	6	1,72%
Actividades Artísticas, Recreativas y de Entretenimiento	2	9	11	0,45%	0	2	2	0,57%
Otros Servicios	1	58	59	2,38%	0	22	22	6,42%
Actividades de los Hogares como Empleadores de Personal Doméstico y Productores de Bienes y Servicios para uso Propio	0	1	1	0,04%	0	0	0	0,00%
Actividades de Organizaciones y Organismo Extraterritoriales	0	0	0	0,00%	0	0	0	0,00%
S.E. Agrario	0	1	1	0,03%				
S.E. Hogar	0	1.262	1.262	51,06%				
TOTAL	42	2.430	2.471	100,00%	25	324	349	100,00%

CEUTA
AFILIADOS EXTRANJEROS

DISTRIBUCIÓN POR PAÍSES DE PROCEDENCIA

Media junio 2018

PAÍSES	TOTAL GENERAL	General (1)	S.E. Agrario	S.E. Hogar	AUTÓNOMOS	MAR	CARBÓN	TOTAL
UNIÓN EUROPEA								
ALEMANIA	2	2			4			6
AUSTRIA								
BELGICA					4			4
BULGARIA								
CHIPRE								
CROACIA								
DINAMARCA	1	1						1
ESLOVAQUIA								
ESLOVENIA								
ESTONIA								
FINLANDIA								
FRANCIA	4	4			2			6
GRECIA	2	2						2
HUNGRÍA	2	2						2
IRLANDA	1	1			1			2
ITALIA	6	6			3			9
LETONIA								
LITUANIA								
LUXEMBURGO								
MALTA								
PAISES BAJOS	1	1			5			6
POLONIA	4	4			2			6
PORTUGAL	9	9						9
REINO UNIDO	2	2			3			5
REPUBLICA CHECA								
RUMANIA	6	6			1			7
SUECIA	1	1						1
TOTAL UNIÓN EUROPEA	42	42			25			67
NO UNIÓN EUROPEA								
MARRUECOS	2.348	1.089	1	1.258	250	10		2.608
CHINA	31	31			57			88
COLOMBIA	8	7		1				8
BRASIL	3	3			2			5
VENEZUELA	5	5						5
PAKISTAN	3	3			1			4
PERU	4	4						4
CUBA	4	4						4
INDIA					3			3
SIRIA (REPUBLICA ARABE)	1	1			2			3
RESTO PAISES	24	21		3	9			33
TOTAL NO UNIÓN EUROPEA	2.430	1.167	1	1.262	324	10		2.764
TOTAL EXTRANJEROS	2.471	1.209	1	1.262	349	10		2.830

MELILLA

AFILIACIÓN DE EXTRANJEROS

DISTRIBUCIÓN POR REGÍMENES

Media junio 2018

REGÍMENES	GENERAL (Total)	General	S.E. Agrario	S.E. Hogar	AUTÓNOMOS	MAR	CARBÓN	TOTAL
DE LA UNIÓN EUROPEA	72	72	0	0	100	0	0	171
DE PAÍSES NO UNIÓN EUROPEA	3.594	2.068	2	1.524	897	2	0	4.493
TOTAL EXTRANJEROS	3.666	2.140	2	1.524	996	2	0	4.664

Distribución Porcentual

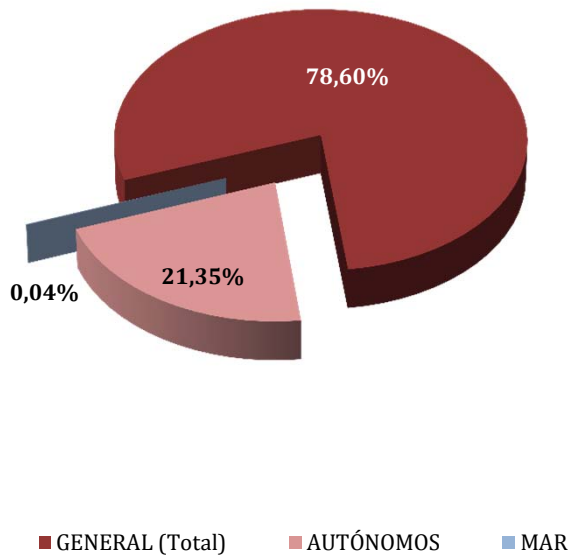

Total extranjeros
Porcentajes de variación

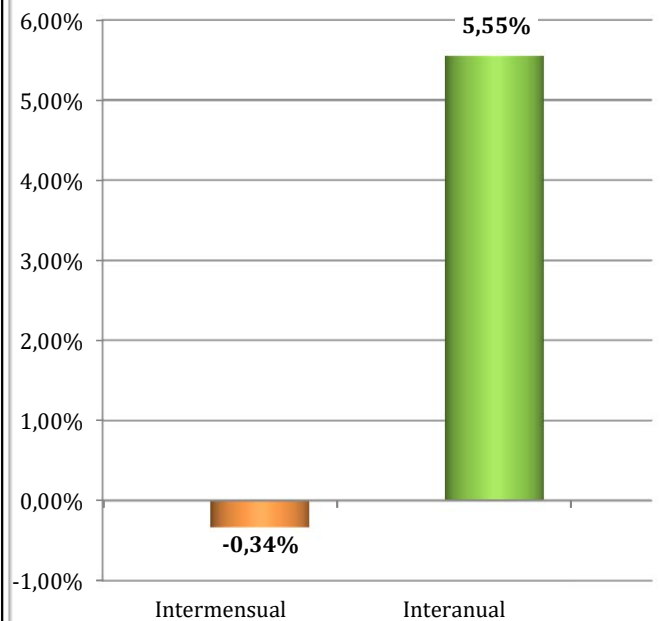

MELILLA
AFILIADOS EXTRANJEROS
DISTRIBUCIÓN POR SECTORES DE ACTIVIDAD

Media junio 2018

SECTORES	REGIMEN GENERAL				REGIMEN ESP. TRAB. AUTÓNOMOS			
	UNIÓN EUROPEA	NO UNIÓN EUROPEA	TOTAL	% Reg. Gral.	UNIÓN EUROPEA	NO UNIÓN EUROPEA	TOTAL	% Reg. Auton.
Agricultura, Ganadería, Caza, Selvicultura y Pesca	0	0	0	0,00%	0	0	0	0,00%
Industrias Extractivas	0	0	0	0,00%	0	1	1	0,10%
Industria Manufacturera	2	101	103	2,81%	2	28	30	2,99%
Suministro de Energía Eléctrica, Gas, Vapor y Aire Acondicionado	1	0	1	0,03%	0	0	0	0,00%
Suministro de Agua, Actividades de Saneamiento, Gestión de Residuos y Descontaminación	0	5	5	0,14%	0	0	0	0,00%
Construcción	3	441	444	12,12%	7	62	69	6,89%
Comercio; Reparación vehículos motor y motocicletas	12	604	616	16,79%	60	567	626	62,87%
Transporte y Almacenamiento	1	46	47	1,29%	6	115	120	12,09%
Hostelería	5	455	460	12,55%	5	50	55	5,52%
Información y Comunicaciones	1	8	9	0,25%	1	4	5	0,50%
Actividades Financieras y de Seguros	0	1	1	0,03%	2	0	2	0,16%
Actividades Inmobiliarias	0	2	2	0,05%	1	0	1	0,10%
Actividades Profesionales Científicas y Técnicas	0	21	21	0,57%	4	6	10	1,00%
Actividades Administrativas y Servicios Auxiliares	5	233	238	6,48%	1	9	10	0,98%
Administración Pública y Defensa; Seguridad Social Obligatoria	2	33	35	0,96%	0	1	1	0,10%
Educación	25	10	35	0,96%	8	15	23	2,31%
Actividades Sanitarias y Servicios Centrales	11	59	70	1,92%	0	10	10	1,00%
Actividades Artísticas, Recreativas y de Entretenimiento	3	19	22	0,61%	1	0	1	0,10%
Otros Servicios	0	30	30	0,81%	3	30	33	3,27%
Actividades de los Hogares como Empleadores de Personal Doméstico y Productores de Bienes y Servicios para uso Propio	0	0	0	0,00%	0	0	0	0,00%
Actividades de Organizaciones y Organismo Extraterritoriales	0	0	0	0,00%	0	0	0	0,00%
S.E. Agrario	0	2	2	0,06%				
S.E. Hogar	0	1.524	1.524	41,57%				
TOTAL	72	3.594	3.666	100,00%	100	897	996	100,00%

MELILLA
AFILIADOS EXTRANJEROS
DISTRIBUCIÓN POR PAÍSES DE PROCEDENCIA

Media junio 2018

PAÍSES	TOTAL GENERAL	General	S.E. Agrario	S.E. Hogar	AUTÓNOMOS	MAR	CARBÓN	TOTAL
UNIÓN EUROPEA								
ALEMANIA	5	5			17			22
AUSTRIA								
BELGICA	4	4			21			25
BULGARIA	1	1						1
CHIPRE								
CROACIA								
DINAMARCA								
ESLOVAQUIA	1	1						1
ESLOVENIA								
ESTONIA	1	1						1
FINLANDIA								
FRANCIA	12	12			15			27
GRECIA	1	1						1
HUNGRIA								
IRLANDA	2	2			3			5
ITALIA	11	11			5			16
LETONIA								
LITUANIA								
LUXEMBURGO								
MALTA	1	1						1
PAISES BAJOS	2	2			31			33
POLONIA	6	6						6
PORTUGAL								
REINO UNIDO	20	20			4			24
REPUBLICA CHECA								
RUMANIA	5	5			3			8
SUECIA					1			1
TOTAL UNIÓN EUROPEA	72	72			100			171
NO UNIÓN EUROPEA								
MARRUECOS	3.495	1.975	1	1.518	851	2		4.348
CHINA	23	23			18			41
VENEZUELA	8	8			1			9
NEPAL	8	7		1				8
CUBA	3	3			3			6
ECUADOR	6	4	1	1				6
COLOMBIA	6	5		1				6
DOMINICANA (REPUBLICA)	3	3			2			5
ARGENTINA	3	3			2			5
NORUEGA					5			5
RESTO PAISES	40	37		3	15			55
TOTAL NO UE	3.594	2.068	2	1.524	897	2		4.493
TOTAL EXTRANJEROS	3.666	2.140	2	1.524	996	2		4.664