

DATOS DE LOS REGISTROS DEL
SERVICIO PÚBLICO DE EMPLEO ESTATAL

**DEMANDANTES DE
EMPLEO, PARO,
CONTRATOS Y
PRESTACIONES POR
DESEMPLEO**

AGOSTO
2016



CONTENIDO

	Pág.
PARO REGISTRADO	5
CONTRATOS	11
ANEXO 1 Demandantes de Empleo y Paro Registrado	17
ANEXO 2 Contratos Registrados	43
PRESTACIONES	59

PARO REGISTRADO

El número de desempleados registrados en las Oficinas de los Servicios Públicos de Empleo, al finalizar el mes de agosto, ha subido en 14.435 personas en relación con el mes anterior. En valores relativos, el incremento del paro es de un 0,39%. De esta forma, el paro registrado se ha situado en 3.697.496.

En agosto de 2015 el desempleo subió en 21.679 parados en relación al mes anterior. Por otra parte, respecto a agosto de 2015, el paro se ha reducido en 370.459 personas (-9,11%).

En términos desestacionalizados, el paro registrado baja en 24.462 personas. Para realizar la estimación se han utilizado los mismos coeficientes que en la publicación técnica "Síntesis de Indicadores Económicos" del Ministerio de Economía y Competitividad.

EVOLUCIÓN DEL PARO REGISTRADO

2012 - 2016

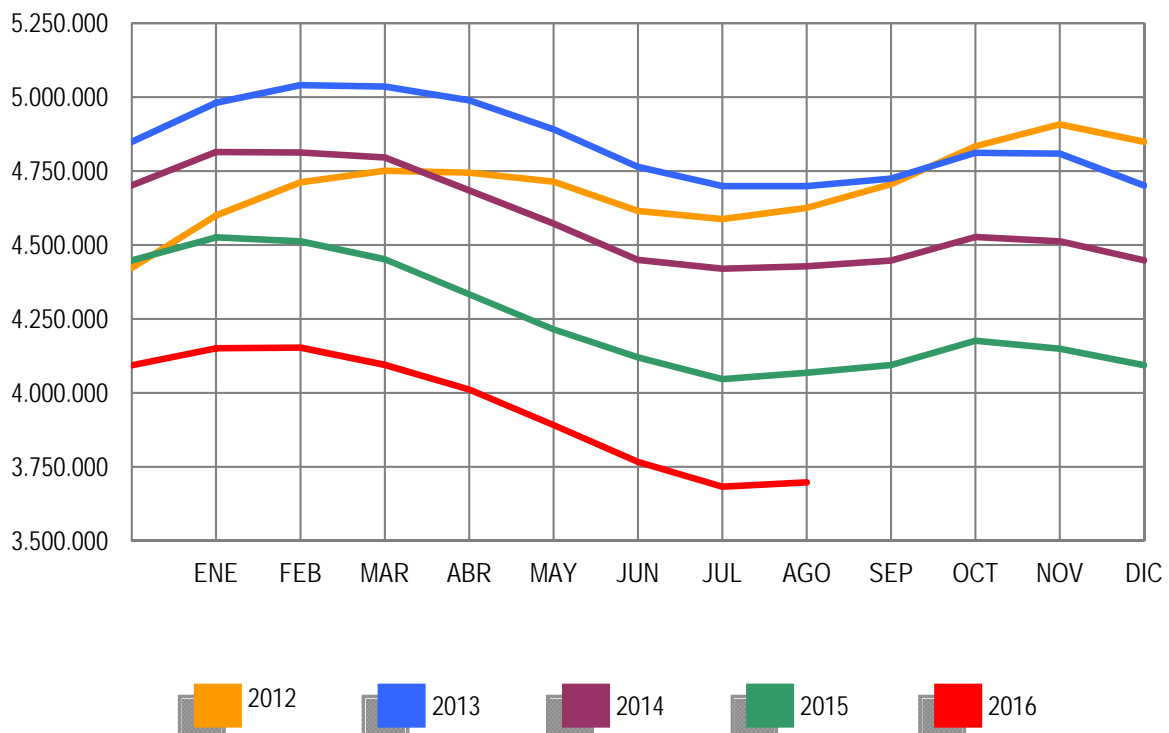

Por sectores económicos, el paro registrado presenta las siguientes variaciones respecto a julio: En Agricultura se reduce en 6.018 (-3,26%); en Industria sube en 5.884 (1,72%); en Construcción se incrementa en 3.548 (0,92%); en Servicios sube en 18.431 (0,75%). Por último, el colectivo Sin Empleo Anterior se reduce en 7.410 personas (-2,27%).

PARO REGISTRADO POR SECTORES

COMPARACIÓN CON EL MES ANTERIOR

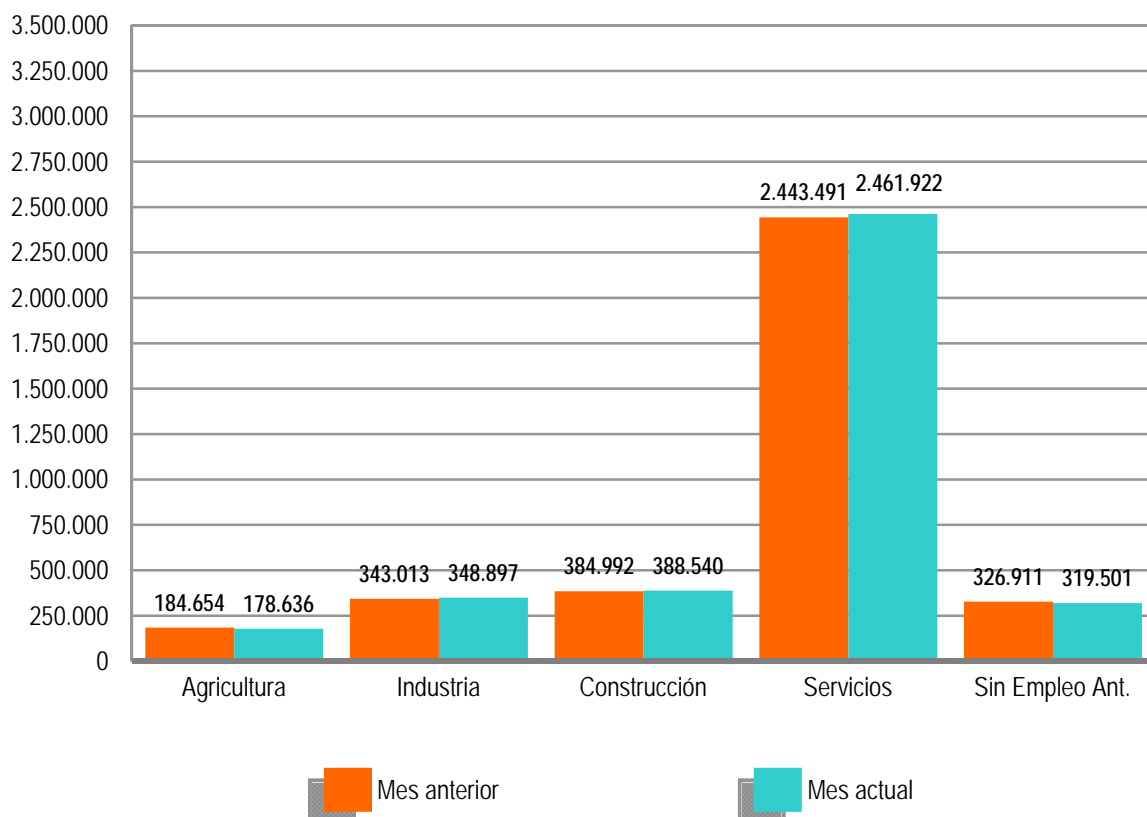

El desempleo masculino se sitúa en 1.624.313 al subir en 7.592 (0,47%) y el femenino en 2.073.183, al incrementarse en 6.843 (0,33%) en relación al mes de julio. Si lo comparamos con agosto de 2015, el paro masculino baja en 220.955 (-11,97%) personas y el femenino se reduce en 149.504 (-6,73%).

Por su parte, el desempleo de los jóvenes menores de 25 años se reduce en agosto en 2.500 personas (-0,87%) respecto al mes anterior mientras el paro de 25 y más años sube en 16.935 (0,50%).

El paro registrado baja en 6 Comunidades Autónomas, entre las que destacan: Galicia (-2.412), Canarias (-1.884) y Navarra (-707). Sube, en cambio, en 11, encabezadas por la Comunidad Valenciana (6.451) y Cataluña (4.424).

En cuanto a las provincias, el desempleo registrado se reduce en 25, entre las que destacan: Tenerife (-1.184), A Coruña (-937) y Navarra (-707). Por el contrario, sube en 27, encabezadas por Barcelona (3.779) y Alicante (3.237).

PARO REGISTRADO POR SEXO Y EDAD

AGOSTO 2016

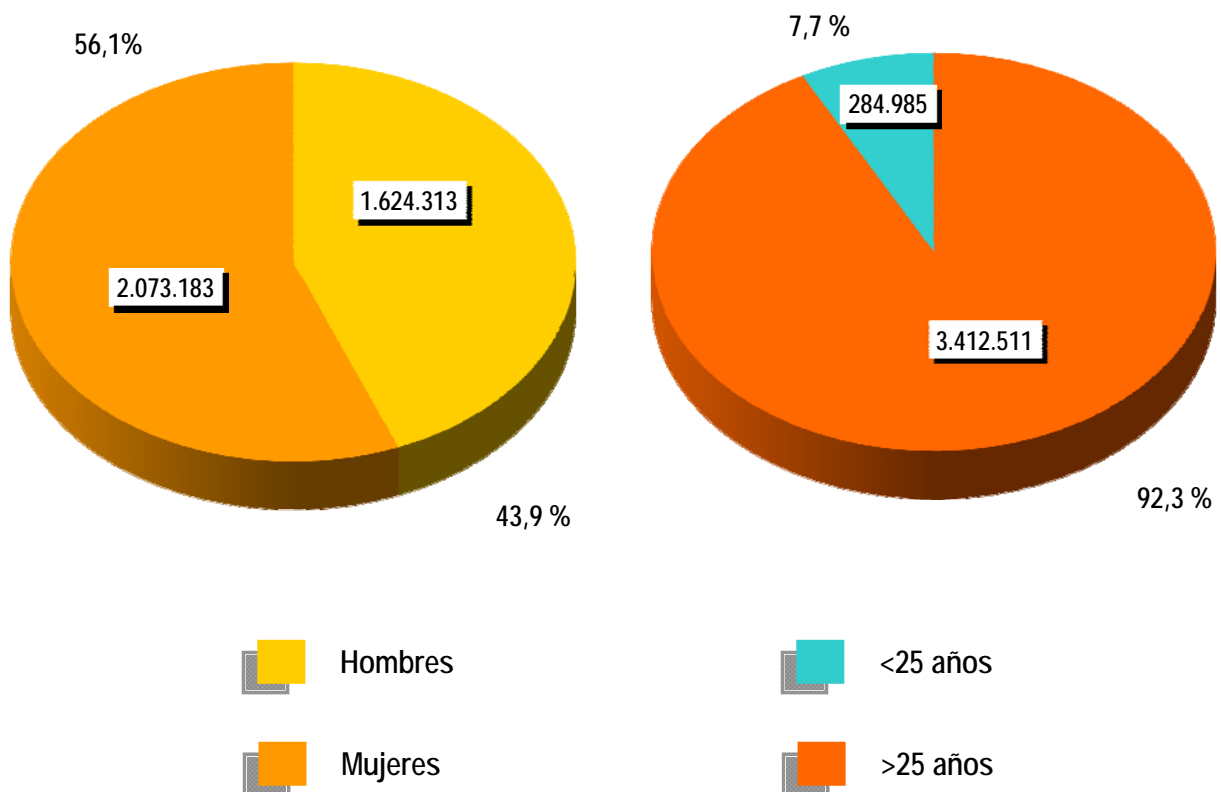



CONTRATOS

NOTA PREVIA

Nueva metodología en la estadística de contratos

Desde enero de 2007 se inicia una nueva clasificación de los contratos indefinidos.

Los contratos indefinidos ordinarios no acogidos a fomento de la contratación indefinida incluyen, desde enero de 2007, tanto los bonificados como los no bonificados.

(*) Ley 12/2001, de medidas urgentes de reforma del mercado de trabajo para el incremento del empleo y la mejora de la calidad

El número de contratos registrados durante el mes de agosto ha sido de 1.451.789. Supone una subida de 203.643 (16,32%) sobre el mismo mes del año 2015. Por su parte, la contratación acumulada en los primeros ocho meses de 2016 ha alcanzado la cifra de 12.761.868, lo que supone 941.698 contratos más (7,97%) que en igual periodo del año anterior.

En agosto de 2016 se han registrado 105.129 contratos de trabajo de carácter indefinido. Representan el 7,24% de todos los contratos. Supone un incremento de 24.839 (30,94%) sobre igual mes del año anterior. En magnitudes acumuladas, se han realizado 1.098.272 contratos hasta agosto de 2016. Representa un incremento de 134.412 (13,95%) sobre el mismo periodo del año 2015.

EVOLUCIÓN MENSUAL DE LOS CONTRATOS REGISTRADOS

2015 - 2016

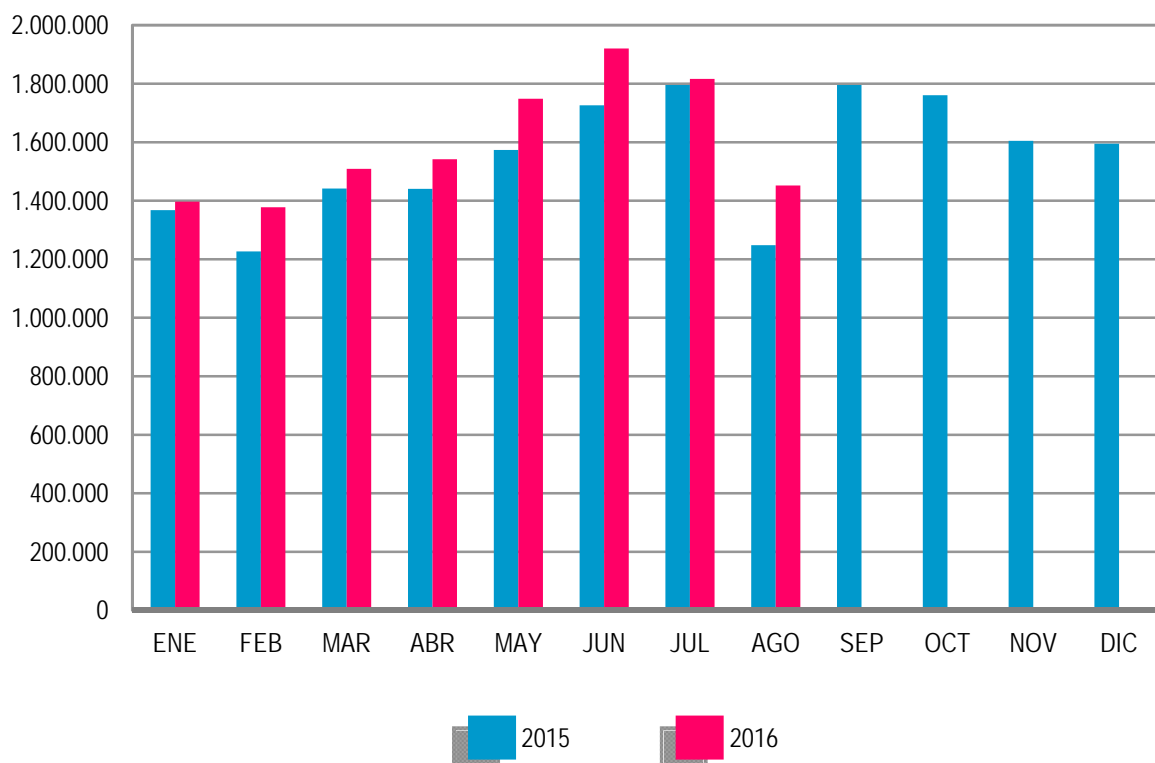

Los contratos indefinidos del mes de agosto se dividen, en cuanto a la duración de su jornada, en 62.899 a tiempo completo y 42.230 a tiempo parcial. Los primeros han tenido una subida, respecto a agosto de 2015, de 14.960 (31,21%) y los segundos se han incrementado en 9.879 (30,54%).

EVOLUCIÓN MENSUAL DE LOS CONTRATOS INDEFINIDOS A TIEMPO COMPLETO

2015 - 2016

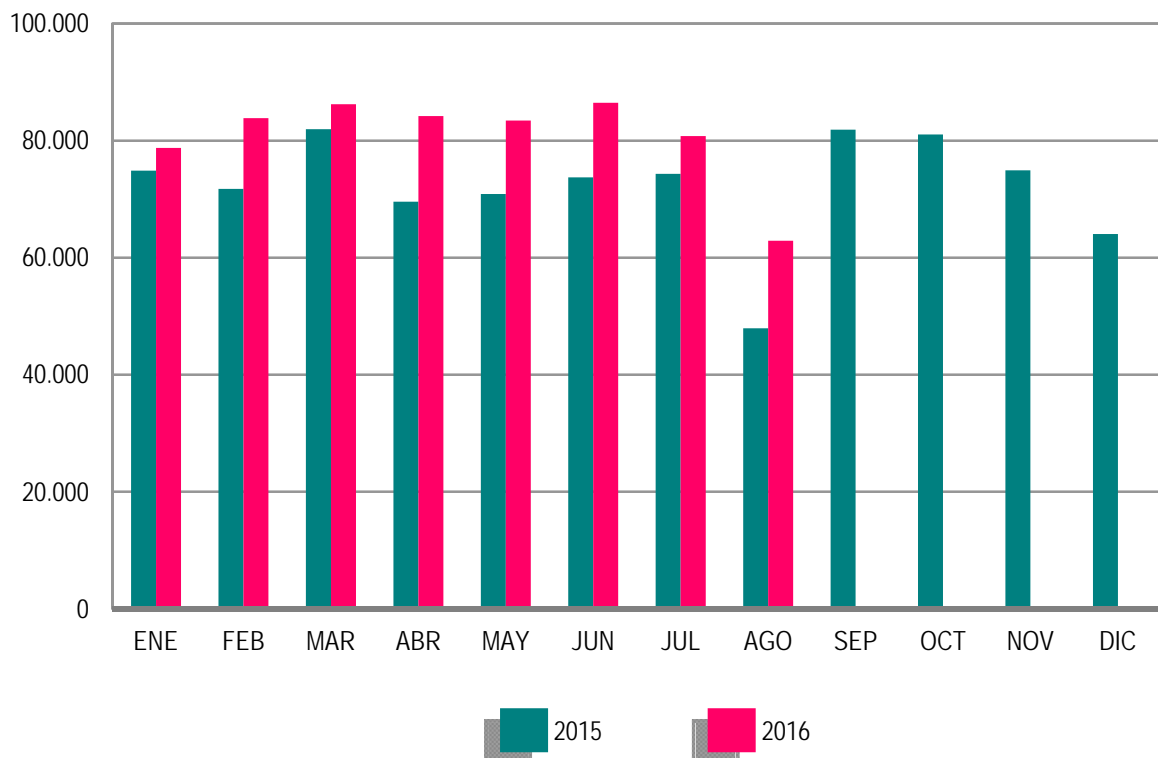

En términos acumulados, los contratos indefinidos a tiempo completo alcanzan en los ocho primeros meses de este ejercicio un total de 646.632: el 14,45% más que en igual periodo del año 2015. Los contratos indefinidos a tiempo parcial, que suponen un total de 451.640, registran un incremento del 13,23% en relación a igual periodo del año anterior.

El resto de contratos, hasta completar el total de 1.451.789 del mes de agosto de 2016, son 7.799 de carácter formativo y 1.338.861 otro tipo de contratos temporales. Dentro de este último grupo destacan: Eventuales por Circunstancia de la Producción -de jornada a tiempo completo- con el 27,25% del total de todos los contratos, seguido de Obra o Servicio Determinado -de jornada a tiempo completo- con el 26,09%. Los contratos temporales con jornada a tiempo parcial suponen el 32,63%.

EVOLUCIÓN MENSUAL DE LOS CONTRATOS INDEFINIDOS A TIEMPO PARCIAL

2015 - 2016

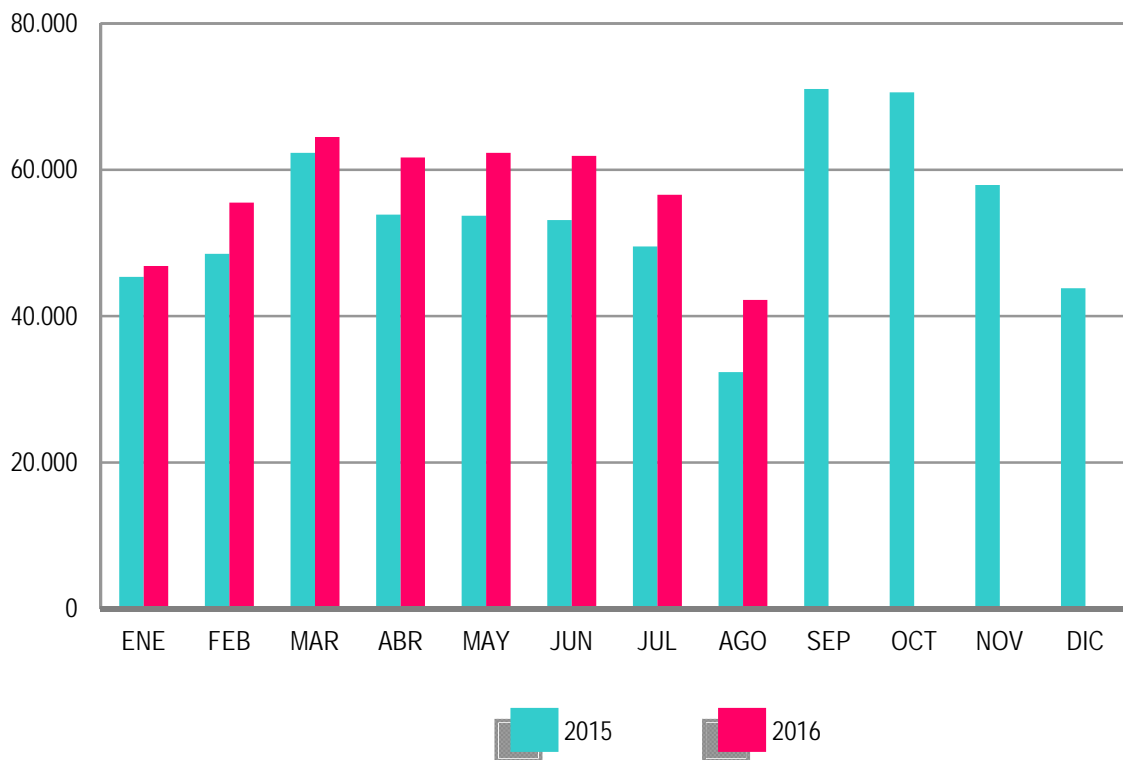

ANEXO 1

**DEMANDANTES DE
EMPLEO Y PARO
REGISTRADO**

AGOSTO 2016

DEMANDANTES DE EMPLEO SEGÚN COLECTIVO POR SEXO, EDAD Y SECTOR DE ACTIVIDAD ECONÓMICA

	TOTAL	OCUPADOS	CON DISP. LIMIT./ DDAN EMPL. ESPEC.*	DENOS		
				TOTAL	OTROS NO OCUPADOS /TEASS	PARADOS REGISTRADOS
TOTAL	5.050.668	875.746	190.366	3.984.556	287.060	3.697.496
SEXO:						
HOMBRES	2.197.215	344.894	104.653	1.747.668	123.355	1.624.313
MUJERES	2.853.453	530.852	85.713	2.236.888	163.705	2.073.183
MENORES DE 25 AÑOS:						
HOMBRES	201.491	22.651	4.392	174.448	29.584	144.864
MUJERES	196.287	18.485	3.760	174.042	33.921	140.121
TOTAL	397.778	41.136	8.152	348.490	63.505	284.985
MAYORES DE 25 AÑOS:						
HOMBRES	1.995.724	322.243	100.261	1.573.220	93.771	1.479.449
MUJERES	2.657.166	512.367	81.953	2.062.846	129.784	1.933.062
TOTAL	4.652.890	834.610	182.214	3.636.066	223.555	3.412.511
SECTOR:						
AGRICULTURA	440.312	172.620	11.549	256.143	77.507	178.636
INDUSTRIA	465.829	68.848	21.681	375.300	26.403	348.897
CONSTRUCCIÓN	487.245	51.157	20.681	415.407	26.867	388.540
SERVICIOS	3.256.062	574.008	119.946	2.562.108	100.186	2.461.922
SIN EMPLEO ANTERIOR	401.220	9.113	16.509	375.598	56.097	319.501

DEMANDANTES DE EMPLEO SEGÚN COLECTIVO POR COMUNIDADES AUTÓNOMAS

COMUNIDADES AUTÓNOMAS	TOTAL	OCUPADOS	CON DISP. LIMIT./ DDAN EMPL. ESPEC.*	DENOS		
				TOTAL	OTROS NO OCUPADOS /TEASS	PARADOS REGISTRADOS
ANDALUCIA	1.321.692	247.498	36.745	1.037.449	134.780	902.669
ARAGON	111.658	24.853	3.667	83.138	5.298	77.840
PRINCIPADO DE ASTURIAS	107.029	14.468	4.166	88.395	8.731	79.664
ILLES BALEARS	64.572	14.281	2.847	47.444	1.280	46.164
CANARIAS	286.995	31.621	11.944	243.430	13.245	230.185
CANTABRIA	51.246	7.754	2.697	40.795	1.621	39.174
CASTILLA-LA MANCHA	237.604	28.626	8.566	200.412	6.549	193.863
CASTILLA Y LEON	217.587	27.464	8.585	181.538	9.600	171.938
CATALUÑA	564.262	72.664	29.331	462.267	16.827	445.440
COM. VALENCIANA	584.209	108.424	20.512	455.273	17.704	437.569
EXTREMADURA	175.725	33.942	6.276	135.507	19.330	116.177
GALICIA	253.365	28.443	17.590	207.332	14.287	193.045
COM. DE MADRID	538.459	77.909	17.843	442.707	21.143	421.564
REGION DE MURCIA	163.979	37.288	6.052	120.639	2.994	117.645
COM. FORAL DE NAVARRA	54.279	11.620	2.062	40.597	1.698	38.899
PAIS VASCO	263.786	101.962	9.144	152.680	9.566	143.114
LA RIOJA	25.061	4.592	711	19.758	1.381	18.377
CEUTA	14.835	1.165	515	13.155	538	12.617
MELILLA	14.325	1.172	1.113	12.040	488	11.552
TOTAL	5.050.668	875.746	190.366	3.984.556	287.060	3.697.496

(*) Son aquellos demandantes, sin empleo, que indican en su solicitud condiciones especiales de trabajo (ej: sólo a domicilio, teletrabajo, en el extranjero, etc)

AGOSTO 2016

DEMANDANTES DE EMPLEO NO OCUPADOS (DENOS) POR SEXO, EDAD Y SECTOR DE ACTIVIDAD ECONÓMICA

	TOTAL	VARIACIÓN			
		MENSUAL		ANUAL	
		ABSOLUTA	RELATIVA	ABSOLUTA	RELATIVA
TOTAL	3.984.556	6.047	0,15	-399.989	-9,12
SEXO:					
HOMBRES	1.747.668	2.967	0,17	-235.816	-11,89
MUJERES	2.236.888	3.080	0,14	-164.173	-6,84
MENORES DE 25 AÑOS:					
HOMBRES	174.448	-5.459	-3,03	-33.593	-16,15
MUJERES	174.042	-2.288	-1,30	-29.208	-14,37
TOTAL	348.490	-7.747	-2,17	-62.801	-15,27
MAYORES DE 25 AÑOS:					
HOMBRES	1.573.220	8.426	0,54	-202.223	-11,39
MUJERES	2.062.846	5.368	0,26	-134.965	-6,14
TOTAL	3.636.066	13.794	0,38	-337.188	-8,49
SECTOR:					
AGRICULTURA	256.143	-5.824	-2,22	-23.723	-8,48
INDUSTRIA	375.300	5.333	1,44	-50.687	-11,90
CONSTRUCCIÓN	415.407	2.869	0,70	-73.789	-15,08
SERVICIOS	2.562.108	15.219	0,60	-209.052	-7,54
SIN EMPLEO ANTERIOR	375.598	-11.550	-2,98	-42.738	-10,22

DEMANDANTES DE EMPLEO NO OCUPADOS (DENOS) POR COMUNIDADES AUTÓNOMAS

COMUNIDADES AUTÓNOMAS	TOTAL	VARIACIÓN			
		MENSUAL		ANUAL	
		ABSOLUTA	RELATIVA	ABSOLUTA	RELATIVA
ANDALUCIA	1.037.449	-2.238	-0,22	-93.697	-8,28
ARAGON	83.138	-148	-0,18	-15.509	-15,72
PRINCIPADO DE ASTURIAS	88.395	-671	-0,75	-7.008	-7,35
ILLES BALEARS	47.444	523	1,11	-8.509	-15,21
CANARIAS	243.430	-2.240	-0,91	-10.482	-4,13
CANTABRIA	40.795	-498	-1,21	-5.544	-11,96
CASTILLA-LA MANCHA	200.412	1.139	0,57	-23.829	-10,63
CASTILLA Y LEON	181.538	-273	-0,15	-18.346	-9,18
CATALUÑA	462.267	3.625	0,79	-62.688	-11,94
COM. VALENCIANA	455.273	5.525	1,23	-47.664	-9,48
EXTREMADURA	135.507	323	0,24	-11.132	-7,59
GALICIA	207.332	-3.074	-1,46	-23.274	-10,09
COM. DE MADRID	442.707	2.292	0,52	-38.094	-7,92
REGION DE MURCIA	120.639	2.659	2,25	-13.298	-9,93
COM. FORAL DE NAVARRA	40.597	-810	-1,96	-2.979	-6,84
PAIS VASCO	152.680	1.213	0,80	-13.666	-8,22
LA RIOJA	19.758	-615	-3,02	-2.465	-11,09
CEUTA	13.155	-571	-4,16	-714	-5,15
MELILLA	12.040	-114	-0,94	-1.091	-8,31
TOTAL	3.984.556	6.047	0,15	-399.989	-9,12

AGOSTO 2016

PARO REGISTRADO POR SEXO, EDAD Y SECTOR DE ACTIVIDAD ECONÓMICA

	TOTAL	VARIACIÓN			
		MENSUAL		ANUAL	
		ABSOLUTA	RELATIVA	ABSOLUTA	RELATIVA
TOTAL	3.697.496	14.435	0,39	-370.459	-9,11
SEXO:					
HOMBRES	1.624.313	7.592	0,47	-220.955	-11,97
MUJERES	2.073.183	6.843	0,33	-149.504	-6,73
MENORES DE 25 AÑOS:					
HOMBRES	144.864	-2.968	-2,01	-26.769	-15,60
MUJERES	140.121	468	0,34	-22.687	-13,93
TOTAL	284.985	-2.500	-0,87	-49.456	-14,79
MAYORES DE 25 AÑOS:					
HOMBRES	1.479.449	10.560	0,72	-194.186	-11,60
MUJERES	1.933.062	6.375	0,33	-126.817	-6,16
TOTAL	3.412.511	16.935	0,50	-321.003	-8,60
SECTOR:					
AGRICULTURA	178.636	-6.018	-3,26	-15.531	-8,00
INDUSTRIA	348.897	5.884	1,72	-46.272	-11,71
CONSTRUCCIÓN	388.540	3.548	0,92	-73.236	-15,86
SERVICIOS	2.461.922	18.431	0,75	-202.434	-7,60
SIN EMPLEO ANTERIOR	319.501	-7.410	-2,27	-32.986	-9,36

PARO REGISTRADO POR COMUNIDADES AUTÓNOMAS

COMUNIDADES AUTÓNOMAS	TOTAL	VARIACIÓN			
		MENSUAL		ANUAL	
		ABSOLUTA	RELATIVA	ABSOLUTA	RELATIVA
ANDALUCIA	902.669	531	0,06	-80.835	-8,22
ARAGON	77.840	70	0,09	-14.660	-15,85
PRINCIPADO DE ASTURIAS	79.664	-419	-0,52	-5.830	-6,82
ILLES BALEARS	46.164	634	1,39	-8.273	-15,20
CANARIAS	230.185	-1.884	-0,81	-12.464	-5,14
CANTABRIA	39.174	-405	-1,02	-5.321	-11,96
CASTILLA-LA MANCHA	193.863	1.413	0,73	-22.385	-10,35
CASTILLA Y LEON	171.938	93	0,05	-17.333	-9,16
CATALUÑA	445.440	4.424	1,00	-60.866	-12,02
COM. VALENCIANA	437.569	6.451	1,50	-43.925	-9,12
EXTREMADURA	116.177	227	0,20	-8.108	-6,52
GALICIA	193.045	-2.412	-1,23	-20.687	-9,68
COM. DE MADRID	421.564	3.159	0,76	-37.132	-8,10
REGION DE MURCIA	117.645	2.883	2,51	-12.888	-9,87
COM. FORAL DE NAVARRA	38.899	-707	-1,79	-2.868	-6,87
PAIS VASCO	143.114	1.650	1,17	-12.655	-8,12
LA RIOJA	18.377	-642	-3,38	-2.724	-12,91
CEUTA	12.617	-553	-4,20	-645	-4,86
MELILLA	11.552	-78	-0,67	-860	-6,93
TOTAL	3.697.496	14.435	0,39	-370.459	-9,11

AGOSTO 2016

PARO REGISTRADO. VARIACIÓN MENSUAL SEGÚN SECTOR DE ACTIVIDAD ECONÓMICA

AGOSTO	TOTAL	AGRICULTURA	INDUSTRIA	CONSTRUCCIÓN	SERVICIOS	SIN EMPLEO ANTERIOR
2005	29.693	178	9.965	12.264	9.599	-2.313
2006	28.693	-848	8.235	15.332	10.689	-4.715
2007	57.958	910	10.930	22.088	28.562	-4.532
2008	103.085	1.826	15.881	38.531	46.344	503
2008*	103.085	992	16.328	40.729	46.812	-1.776
2009	84.985	-83	11.471	20.400	47.805	5.392
2010	61.083	-1.328	9.190	13.606	38.093	1.522
2011	51.185	-2.467	9.421	10.392	37.707	-3.868
2012	38.179	-1.332	6.748	2.482	42.391	-12.110
2013	-31	-2.165	3.427	-2.816	10.743	-9.220
2014	8.070	-6.894	5.780	162	15.161	-6.139
2015	21.679	-5.964	5.802	4.643	22.876	-5.678
2016	14.435	-6.018	5.884	3.548	18.431	-7.410

2008* Los datos se han calculado adaptándolos, mediante estimación, a los sectores de actividad CNAE-09

AGOSTO 2016

EVOLUCIÓN MENSUAL DEL PARO REGISTRADO

	AÑO 2015			AÑO 2016		
	TOTAL	% DE VARIACIÓN		TOTAL	% DE VARIACIÓN	
		MENSUAL	ANUAL		MENSUAL	ANUAL
ENERO	4.525.691	1,75	-6,00	4.150.755	1,40	-8,28
FEBRERO	4.512.153	-0,30	-6,24	4.152.986	0,05	-7,96
MARZO	4.451.939	-1,33	-7,17	4.094.770	-1,40	-8,02
ABRIL	4.333.016	-2,67	-7,50	4.011.171	-2,04	-7,43
MAYO	4.215.031	-2,72	-7,82	3.891.403	-2,99	-7,68
JUNIO	4.120.304	-2,25	-7,40	3.767.054	-3,20	-8,57
JULIO	4.046.276	-1,80	-8,45	3.683.061	-2,23	-8,98
AGOSTO	4.067.955	0,54	-8,13	3.697.496	0,39	-9,11
SEPTIEMBRE	4.094.042	0,64	-7,95			
OCTUBRE	4.176.369	2,01	-7,74			
NOVIEMBRE	4.149.298	-0,65	-8,04			
DICIEMBRE	4.093.508	-1,34	-7,96			

EVOLUCIÓN MENSUAL DEL PARO REGISTRADO (SERIES)

AGOSTO	TOTAL	VARIACIONES			
		MENSUAL		ANUAL	
		ABSOLUTA	RELATIVA	ABSOLUTA	RELATIVA
2005	2.019.110	29.693	1,49	-30.528	-1,49
2006	1.983.677	28.693	1,47	-35.433	-1,75
2007	2.028.296	57.958	2,94	44.619	2,25
2008	2.530.001	103.085	4,25	501.705	24,74
2009	3.629.080	84.985	2,40	1.099.079	43,44
2010	3.969.661	61.083	1,56	340.581	9,38
2011	4.130.927	51.185	1,25	161.266	4,06
2012	4.625.634	38.179	0,83	494.707	11,98
2013	4.698.783	-31	0,00	73.149	1,58
2014	4.427.930	8.070	0,18	-270.853	-5,76
2015	4.067.955	21.679	0,54	-359.975	-8,13
2016	3.697.496	14.435	0,39	-370.459	-9,11

PARO REGISTRADO SEGÚN SEXO Y EDAD. SERIES

	TOTAL	HOMBRES	MUJERES	MENORES DE 25 AÑOS			RESTO EDADES		
				TOTAL	HOMBRES	MUJERES	TOTAL	HOMBRES	MUJERES
AÑO 2012									
ENERO	4.599.829	2.288.393	2.311.436	476.957	256.919	220.038	4.122.872	2.031.474	2.091.398
FEBRERO	4.712.098	2.353.264	2.358.834	501.842	270.469	231.373	4.210.256	2.082.795	2.127.461
MARZO	4.750.867	2.371.782	2.379.085	508.879	273.898	234.981	4.241.988	2.097.884	2.144.104
ABRIL	4.744.235	2.364.767	2.379.468	500.758	268.901	231.857	4.243.477	2.095.866	2.147.611
MAYO	4.714.122	2.337.116	2.377.006	490.329	261.654	228.675	4.223.793	2.075.462	2.148.331
JUNIO	4.615.269	2.284.271	2.330.998	452.991	245.037	207.954	4.162.278	2.039.234	2.123.044
JULIO	4.587.455	2.268.949	2.318.506	440.380	236.496	203.884	4.147.075	2.032.453	2.114.622
AGOSTO	4.625.634	2.291.543	2.334.091	436.320	231.606	204.714	4.189.314	2.059.937	2.129.377
SEPTIEMBRE	4.705.279	2.323.688	2.381.591	466.783	245.924	220.859	4.238.496	2.077.764	2.160.732
OCTUBRE	4.833.521	2.392.696	2.440.825	487.387	256.959	230.428	4.346.134	2.135.737	2.210.397
NOVIEMBRE	4.907.817	2.416.228	2.491.589	486.373	256.210	230.163	4.421.444	2.160.018	2.261.426
DICIEMBRE	4.848.723	2.407.907	2.440.816	456.635	241.810	214.825	4.392.088	2.166.097	2.225.991
AÑO 2013									
ENERO	4.980.778	2.472.830	2.507.948	463.840	245.850	217.990	4.516.938	2.226.980	2.289.958
FEBRERO	5.040.222	2.503.626	2.536.596	479.866	254.399	225.467	4.560.356	2.249.227	2.311.129
MARZO	5.035.243	2.506.091	2.529.152	479.712	254.991	224.721	4.555.531	2.251.100	2.304.431
ABRIL	4.989.193	2.466.643	2.522.550	474.747	250.821	223.926	4.514.446	2.215.822	2.298.624
MAYO	4.890.928	2.405.493	2.485.435	458.012	241.238	216.774	4.432.916	2.164.255	2.268.661
JUNIO	4.763.680	2.332.609	2.431.071	424.051	226.400	197.651	4.339.629	2.106.209	2.233.420
JULIO	4.698.814	2.287.664	2.411.150	415.562	219.774	195.788	4.283.252	2.067.890	2.215.362
AGOSTO	4.698.783	2.288.893	2.409.890	406.363	212.439	193.924	4.292.420	2.076.454	2.215.966
SEPTIEMBRE	4.724.355	2.287.603	2.436.752	434.953	225.401	209.552	4.289.402	2.062.202	2.227.200
OCTUBRE	4.811.383	2.332.743	2.478.640	451.096	234.569	216.527	4.360.287	2.098.174	2.262.113
NOVIEMBRE	4.808.908	2.329.208	2.479.700	452.326	236.546	215.780	4.356.582	2.092.662	2.263.920
DICIEMBRE	4.701.338	2.294.712	2.406.626	412.584	216.484	196.100	4.288.754	2.078.228	2.210.526
AÑO 2014									
ENERO	4.814.435	2.337.410	2.477.025	429.087	224.264	204.823	4.385.348	2.113.146	2.272.202
FEBRERO	4.812.486	2.334.622	2.477.864	428.707	225.293	203.414	4.383.779	2.109.329	2.274.450
MARZO	4.795.866	2.320.687	2.475.179	431.685	227.071	204.614	4.364.181	2.093.616	2.270.565
ABRIL	4.684.301	2.262.612	2.421.689	415.977	218.511	197.466	4.268.324	2.044.101	2.224.223
MAYO	4.572.385	2.188.342	2.384.043	407.675	212.940	194.735	4.164.710	1.975.402	2.189.308
JUNIO	4.449.701	2.117.045	2.332.656	385.009	203.141	181.868	4.064.692	1.913.904	2.150.788
JULIO	4.419.860	2.094.322	2.325.538	391.487	206.068	185.419	4.028.373	1.888.254	2.140.119
AGOSTO	4.427.930	2.099.835	2.328.095	386.343	201.461	184.882	4.041.587	1.898.374	2.143.213
SEPTIEMBRE	4.447.650	2.095.768	2.351.882	410.279	211.900	198.379	4.037.371	1.883.868	2.153.503
OCTUBRE	4.526.804	2.136.227	2.390.577	419.982	217.065	202.917	4.106.822	1.919.162	2.187.660
NOVIEMBRE	4.512.116	2.120.210	2.391.906	416.875	215.784	201.091	4.095.241	1.904.426	2.190.815
DICIEMBRE	4.447.711	2.112.508	2.335.203	387.950	202.159	185.791	4.059.761	1.910.349	2.149.412
AÑO 2015									
ENERO	4.525.691	2.137.837	2.387.854	384.932	201.407	183.525	4.140.759	1.936.430	2.204.329
FEBRERO	4.512.153	2.117.980	2.394.173	387.501	202.455	185.046	4.124.652	1.915.525	2.209.127
MARZO	4.451.939	2.080.784	2.371.155	390.533	204.543	185.990	4.061.406	1.876.241	2.185.165
ABRIL	4.333.016	2.004.404	2.328.612	382.012	198.512	183.500	3.951.004	1.805.892	2.145.112
MAYO	4.215.031	1.931.160	2.283.871	370.741	192.103	178.638	3.844.290	1.739.057	2.105.233
JUNIO	4.120.304	1.877.698	2.242.606	344.464	180.155	164.309	3.775.840	1.697.543	2.078.297
JULIO	4.046.276	1.834.143	2.212.133	335.475	174.117	161.358	3.710.801	1.660.026	2.050.775
AGOSTO	4.067.955	1.845.268	2.222.687	334.441	171.633	162.808	3.733.514	1.673.635	2.059.879
SEPTIEMBRE	4.094.042	1.849.241	2.244.801	359.435	182.543	176.892	3.734.607	1.666.698	2.067.909
OCTUBRE	4.176.369	1.895.506	2.280.863	372.387	190.335	182.052	3.803.982	1.705.171	2.098.811
NOVIEMBRE	4.149.298	1.872.500	2.276.798	367.147	187.602	179.545	3.782.151	1.684.898	2.097.253
DICIEMBRE	4.093.508	1.875.235	2.218.273	342.177	176.654	165.523	3.751.331	1.698.581	2.052.750
AÑO 2016									
ENERO	4.150.755	1.891.673	2.259.082	338.261	175.513	162.748	3.812.494	1.716.160	2.096.334
FEBRERO	4.152.986	1.891.473	2.261.513	350.603	182.465	168.138	3.802.383	1.709.008	2.093.375
MARZO	4.094.770	1.864.474	2.230.296	347.117	180.863	166.254	3.747.653	1.683.611	2.064.042
ABRIL	4.011.171	1.807.816	2.203.355	341.057	177.029	164.028	3.670.114	1.630.787	2.039.327
MAYO	3.891.403	1.736.578	2.154.825	324.888	167.592	157.296	3.566.515	1.568.986	1.997.529
JUNIO	3.767.054	1.665.686	2.101.368	300.366	155.851	144.515	3.466.688	1.509.835	1.956.853
JULIO	3.683.061	1.616.721	2.066.340	287.485	147.832	139.653	3.395.576	1.468.889	1.926.687
AGOSTO	3.697.496	1.624.313	2.073.183	284.985	144.864	140.121	3.412.511	1.479.449	1.933.062
SEPTIEMBRE									
OCTUBRE									
NOVIEMBRE									
DICIEMBRE									

VARIACIÓN ANUAL DEL PARO REGISTRADO SEGÚN SEXO Y EDAD. SERIES

	TOTAL	HOMBRES	MUJERES	MENORES DE 25 AÑOS			RESTO EDADES		
				TOTAL	HOMBRES	MUJERES	TOTAL	HOMBRES	MUJERES
AÑO 2012									
ENERO	8,72	8,70	8,73	6,50	3,88	9,73	8,98	9,34	8,63
FEBRERO	9,60	10,24	8,97	6,68	4,48	9,37	9,96	11,04	8,93
MARZO	9,63	10,30	8,96	5,30	3,04	8,07	10,17	11,33	9,06
ABRIL	11,12	11,52	10,73	7,04	4,58	10,04	11,63	12,48	10,81
MAYO	12,52	13,20	11,86	8,74	6,25	11,72	12,97	14,14	11,87
JUNIO	11,97	12,91	11,07	6,18	4,56	8,15	12,64	14,00	11,36
JULIO	12,44	13,30	11,62	5,13	3,56	7,01	13,28	14,56	12,08
AGOSTO	11,98	12,91	11,08	4,51	2,93	6,35	12,82	14,15	11,55
SEPTIEMBRE	11,32	12,17	10,50	2,24	0,99	3,68	12,42	13,66	11,25
OCTUBRE	10,84	11,39	10,30	2,23	0,71	3,99	11,89	12,83	11,00
NOVIEMBRE	11,02	10,86	11,19	0,03	-1,82	2,19	12,38	12,58	12,19
DICIEMBRE	9,64	8,97	10,31	-0,85	-2,86	1,51	10,86	10,47	11,24
AÑO 2013									
ENERO	8,28	8,06	8,50	-2,75	-4,31	-0,93	9,56	9,62	9,49
FEBRERO	6,96	6,39	7,54	-4,38	-5,94	-2,55	8,32	7,99	8,63
MARZO	5,99	5,66	6,31	-5,73	-6,90	-4,37	7,39	7,30	7,48
ABRIL	5,16	4,31	6,01	-5,19	-6,72	-3,42	6,39	5,72	7,03
MAYO	3,75	2,93	4,56	-6,59	-7,80	-5,20	4,95	4,28	5,60
JUNIO	3,22	2,12	4,29	-6,39	-7,61	-4,95	4,26	3,28	5,20
JULIO	2,43	0,82	4,00	-5,64	-7,07	-3,97	3,28	1,74	4,76
AGOSTO	1,58	-0,12	3,25	-6,87	-8,28	-5,27	2,46	0,80	4,07
SEPTIEMBRE	0,41	-1,55	2,32	-6,82	-8,35	-5,12	1,20	-0,75	3,08
OCTUBRE	-0,46	-2,51	1,55	-7,45	-8,71	-6,03	0,33	-1,76	2,34
NOVIEMBRE	-2,02	-3,60	-0,48	-7,00	-7,67	-6,25	-1,47	-3,12	0,11
DICIEMBRE	-3,04	-4,70	-1,40	-9,65	-10,47	-8,72	-2,35	-4,06	-0,69
AÑO 2014									
ENERO	-3,34	-5,48	-1,23	-7,49	-8,78	-6,04	-2,91	-5,11	-0,78
FEBRERO	-4,52	-6,75	-2,32	-10,66	-11,44	-9,78	-3,87	-6,22	-1,59
MARZO	-4,75	-7,40	-2,13	-10,01	-10,95	-8,95	-4,20	-7,00	-1,47
ABRIL	-6,11	-8,27	-4,00	-12,38	-12,88	-11,82	-5,45	-7,75	-3,24
MAYO	-6,51	-9,03	-4,08	-10,99	-11,73	-10,17	-6,05	-8,73	-3,50
JUNIO	-6,59	-9,24	-4,05	-9,21	-10,27	-7,99	-6,34	-9,13	-3,70
JULIO	-5,94	-8,45	-3,55	-5,79	-6,24	-5,30	-5,95	-8,69	-3,40
AGOSTO	-5,76	-8,26	-3,39	-4,93	-5,17	-4,66	-5,84	-8,58	-3,28
SEPTIEMBRE	-5,86	-8,39	-3,48	-5,67	-5,99	-5,33	-5,88	-8,65	-3,31
OCTUBRE	-5,91	-8,42	-3,55	-6,90	-7,46	-6,29	-5,81	-8,53	-3,29
NOVIEMBRE	-6,17	-8,97	-3,54	-7,84	-8,78	-6,81	-6,00	-9,00	-3,23
DICIEMBRE	-5,39	-7,94	-2,97	-5,97	-6,62	-5,26	-5,34	-8,08	-2,76
AÑO 2015									
ENERO	-6,00	-8,54	-3,60	-10,29	-10,19	-10,40	-5,58	-8,36	-2,99
FEBRERO	-6,24	-9,28	-3,38	-9,61	-10,14	-9,03	-5,91	-9,19	-2,87
MARZO	-7,17	-10,34	-4,20	-9,53	-9,92	-9,10	-6,94	-10,38	-3,76
ABRIL	-7,50	-11,41	-3,84	-8,17	-9,15	-7,07	-7,43	-11,65	-3,56
MAYO	-7,82	-11,75	-4,20	-9,06	-9,79	-8,27	-7,69	-11,96	-3,84
JUNIO	-7,40	-11,31	-3,86	-10,53	-11,32	-9,65	-7,11	-11,30	-3,37
JULIO	-8,45	-12,42	-4,88	-14,31	-15,51	-12,98	-7,88	-12,09	-4,17
AGOSTO	-8,13	-12,12	-4,53	-13,43	-14,81	-11,94	-7,62	-11,84	-3,89
SEPTIEMBRE	-7,95	-11,76	-4,55	-12,39	-13,85	-10,83	-7,50	-11,53	-3,97
OCTUBRE	-7,74	-11,27	-4,59	-11,33	-12,31	-10,28	-7,37	-11,15	-4,06
NOVIEMBRE	-8,04	-11,68	-4,81	-11,93	-13,06	-10,71	-7,65	-11,53	-4,27
DICIEMBRE	-7,96	-11,23	-5,01	-11,80	-12,62	-10,91	-7,60	-11,09	-4,50
AÑO 2016									
ENERO	-8,28	-11,51	-5,39	-12,12	-12,86	-11,32	-7,93	-11,38	-4,90
FEBRERO	-7,96	-10,69	-5,54	-9,52	-9,87	-9,14	-7,81	-10,78	-5,24
MARZO	-8,02	-10,40	-5,94	-11,12	-11,58	-10,61	-7,73	-10,27	-5,54
ABRIL	-7,43	-9,81	-5,38	-10,72	-10,82	-10,61	-7,11	-9,70	-4,93
MAYO	-7,68	-10,08	-5,65	-12,37	-12,76	-11,95	-7,23	-9,78	-5,12
JUNIO	-8,57	-11,29	-6,30	-12,80	-13,49	-12,05	-8,19	-11,06	-5,84
JULIO	-8,98	-11,85	-6,59	-14,31	-15,10	-13,45	-8,49	-11,51	-6,05
AGOSTO	-9,11	-11,97	-6,73	-14,79	-15,60	-13,93	-8,60	-11,60	-6,16
SEPTIEMBRE									
OCTUBRE									
NOVIEMBRE									
DICIEMBRE									

AGOSTO 2016

PARO REGISTRADO SEGÚN SECTOR DE ACTIVIDAD ECONÓMICA Y PORCENTAJE DE VARIACIÓN MENSUAL. SERIES

	TOTAL		AGRICULTURA		INDUSTRIA		CONSTRUCCIÓN		SERVICIOS		SIN EMP.ANTERIOR	
	ABSOLUTO	%	ABSOLUTO	%	ABSOLUTO	%	ABSOLUTO	%	ABSOLUTO	%	ABSOLUTO	%
AÑO 2012												
ENERO	4.599.829	4,01	152.243	4,30	524.575	2,96	792.275	2,11	2.745.110	5,07	385.626	1,89
FEBRERO	4.712.098	2,44	163.462	7,37	534.844	1,96	807.931	1,98	2.804.340	2,16	401.521	4,12
MARZO	4.750.867	0,82	168.344	2,99	539.832	0,93	810.375	0,30	2.819.402	0,54	412.914	2,84
ABRIL	4.744.235	-0,14	167.103	-0,74	541.660	0,34	808.987	-0,17	2.811.098	-0,29	415.387	0,60
MAYO	4.714.122	-0,63	160.200	-4,13	538.339	-0,61	796.569	-1,54	2.805.203	-0,21	413.811	-0,38
JUNIO	4.615.269	-2,10	161.382	0,74	528.369	-1,85	779.445	-2,15	2.752.549	-1,88	393.524	-4,90
JULIO	4.587.455	-0,60	164.755	2,09	520.921	-1,41	764.653	-1,90	2.754.050	0,05	383.076	-2,65
AGOSTO	4.625.634	0,83	163.423	-0,81	527.669	1,30	767.135	0,32	2.796.441	1,54	370.966	-3,16
SEPTIEMBRE	4.705.279	1,72	160.790	-1,61	526.703	-0,18	757.448	-1,26	2.882.154	3,07	378.184	1,95
OCTUBRE	4.833.521	2,73	185.191	15,18	535.591	1,69	753.778	-0,48	2.979.764	3,39	379.197	0,27
NOVIEMBRE	4.907.817	1,54	190.968	3,12	540.261	0,87	751.507	-0,30	3.042.930	2,12	382.151	0,78
DICIEMBRE	4.848.723	-1,20	187.876	-1,62	543.055	0,52	755.832	0,58	2.993.492	-1,62	368.468	-3,58
AÑO 2013												
ENERO	4.980.778	2,72	203.179	8,15	550.818	1,43	759.309	0,46	3.102.474	3,64	364.998	-0,94
FEBRERO	5.040.222	1,19	211.166	3,93	552.399	0,29	760.686	0,18	3.142.262	1,28	373.709	2,39
MARZO	5.035.243	-0,10	214.497	1,58	554.037	0,30	761.458	0,10	3.126.440	-0,50	378.811	1,37
ABRIL	4.989.193	-0,91	206.467	-3,74	549.333	-0,85	742.759	-2,46	3.108.033	-0,59	382.601	1,00
MAYO	4.890.928	-1,97	197.062	-4,56	540.482	-1,61	724.122	-2,51	3.046.697	-1,97	382.565	-0,01
JUNIO	4.763.680	-2,60	198.532	0,75	527.077	-2,48	705.606	-2,56	2.956.548	-2,96	375.917	-1,74
JULIO	4.698.814	-1,36	197.469	-0,54	515.844	-2,13	688.296	-2,45	2.918.934	-1,27	378.271	0,63
AGOSTO	4.698.783	0,00	195.304	-1,10	519.271	0,66	685.480	-0,41	2.929.677	0,37	369.051	-2,44
SEPTIEMBRE	4.724.355	0,54	181.076	-7,29	512.299	-1,34	668.687	-2,45	2.981.662	1,77	380.631	3,14
OCTUBRE	4.811.383	1,84	204.564	12,97	514.564	0,44	658.320	-1,55	3.050.532	2,31	383.403	0,73
NOVIEMBRE	4.808.908	-0,05	208.954	2,15	510.258	-0,84	646.388	-1,81	3.059.016	0,28	384.292	0,23
DICIEMBRE	4.701.338	-2,24	200.064	-4,25	508.954	-0,26	652.697	0,98	2.971.763	-2,85	367.860	-4,28
AÑO 2014												
ENERO	4.814.435	2,41	208.174	4,05	512.531	0,70	649.211	-0,53	3.071.282	3,35	373.237	1,46
FEBRERO	4.812.486	-0,04	216.083	3,80	507.583	-0,97	643.061	-0,95	3.067.530	-0,12	378.229	1,34
MARZO	4.795.866	-0,35	230.937	6,87	502.018	-1,10	629.169	-2,16	3.046.322	-0,69	387.420	2,43
ABRIL	4.684.301	-2,33	224.699	-2,70	493.736	-1,65	617.966	-1,78	2.961.616	-2,78	386.284	-0,29
MAYO	4.572.385	-2,39	215.807	-3,96	479.471	-2,89	593.772	-3,92	2.896.348	-2,20	386.987	0,18
JUNIO	4.449.701	-2,68	220.465	2,16	463.961	-3,23	574.631	-3,22	2.812.743	-2,89	377.901	-2,35
JULIO	4.419.860	-0,67	220.889	0,19	454.163	-2,11	559.917	-2,56	2.800.225	-0,45	384.666	1,79
AGOSTO	4.427.930	0,18	213.995	-3,12	459.943	1,27	560.079	0,03	2.815.386	0,54	378.527	-1,60
SEPTIEMBRE	4.447.650	0,45	199.139	-6,94	453.223	-1,46	548.465	-2,07	2.856.994	1,48	389.829	2,99
OCTUBRE	4.526.804	1,78	223.745	12,36	456.266	0,67	539.490	-1,64	2.918.218	2,14	389.085	-0,19
NOVIEMBRE	4.512.116	-0,32	215.165	-3,83	450.962	-1,16	530.425	-1,68	2.927.158	0,31	388.406	-0,17
DICIEMBRE	4.447.711	-1,43	212.526	-1,23	453.397	0,54	543.114	2,39	2.861.883	-2,23	376.791	-2,99
AÑO 2015												
ENERO	4.525.691	1,75	228.384	7,46	452.644	-0,17	535.257	-1,45	2.938.627	2,68	370.779	-1,60
FEBRERO	4.512.153	-0,30	228.851	0,20	446.109	-1,44	525.166	-1,89	2.938.404	-0,01	373.623	0,77
MARZO	4.451.939	-1,33	224.790	-1,77	439.216	-1,55	516.319	-1,68	2.889.380	-1,67	382.234	2,30
ABRIL	4.333.016	-2,67	209.571	-6,77	427.661	-2,63	496.870	-3,77	2.816.496	-2,52	382.418	0,05
MAYO	4.215.031	-2,72	195.429	-6,75	414.787	-3,01	479.350	-3,53	2.747.670	-2,44	377.795	-1,21
JUNIO	4.120.304	-2,25	202.456	3,60	400.648	-3,41	467.644	-2,44	2.685.783	-2,25	363.773	-3,71
JULIO	4.046.276	-1,80	200.131	-1,15	389.367	-2,82	457.133	-2,25	2.641.480	-1,65	358.165	-1,54
AGOSTO	4.067.955	0,54	194.167	-2,98	395.169	1,49	461.776	1,02	2.664.356	0,87	352.487	-1,59
SEPTIEMBRE	4.094.042	0,64	181.720	-6,41	391.140	-1,02	451.874	-2,14	2.707.511	1,62	361.797	2,64
OCTUBRE	4.176.369	2,01	203.315	11,88	394.046	0,74	448.039	-0,85	2.768.583	2,26	362.386	0,16
NOVIEMBRE	4.149.298	-0,65	196.162	-3,52	388.735	-1,35	437.821	-2,28	2.767.128	-0,05	359.452	-0,81
DICIEMBRE	4.093.508	-1,34	194.029	-1,09	393.580	1,25	453.291	3,53	2.705.792	-2,22	346.816	-3,52
AÑO 2016												
ENERO	4.150.755	1,40	197.934	2,01	393.105	-0,12	448.470	-1,06	2.772.921	2,48	338.325	-2,45
FEBRERO	4.152.986	0,05	211.963	7,09	389.111	-1,02	441.746	-1,50	2.763.168	-0,35	346.998	2,56
MARZO	4.094.770	-1,40	210.701	-0,60	385.671	-0,88	439.096	-0,60	2.708.739	-1,97	350.563	1,03
ABRIL	4.011.171	-2,04	200.284	-4,94	376.153	-2,47	424.906	-3,23	2.657.932	-1,88	351.896	0,38
MAYO	3.891.403	-2,99	188.224	-6,02	366.676	-2,52	409.757	-3,57	2.579.526	-2,95	347.220	-1,33
JUNIO	3.767.054	-3,20	188.634	0,22	353.062	-3,71	395.212	-3,55	2.494.766	-3,29	335.380	-3,41
JULIO	3.683.061	-2,23	184.654	-2,11	343.013	-2,85	384.992	-2,59	2.443.491	-2,06	326.911	-2,53
AGOSTO	3.697.496	0,39	178.636	-3,26	348.897	1,72	388.540	0,92	2.461.922	0,75	319.501	-2,27
SEPTIEMBRE												
OCTUBRE												
NOVIEMBRE												
DICIEMBRE												

PARO REGISTRADO. VARIACIÓN INTERANUAL SEGÚN SECTOR DE ACTIVIDAD ECONÓMICA. SERIES

	TOTAL		AGRICULTURA		INDUSTRIA		CONSTRUCCIÓN		SERVICIOS		SIN EMP.ANTERIOR	
	ABSOLUTO	%	ABSOLUTO	%	ABSOLUTO	%	ABSOLUTO	%	ABSOLUTO	%	ABSOLUTO	%
AÑO 2012												
ENERO	368.826	8,72	23.124	17,91	24.671	4,94	33.933	4,47	268.091	10,82	19.007	5,18
FEBRERO	412.835	9,60	25.729	18,68	31.381	6,23	47.039	6,18	287.752	11,43	20.934	5,50
MARZO	417.198	9,63	24.913	17,37	34.659	6,86	47.847	6,27	287.978	11,38	21.801	5,57
ABRIL	474.875	11,12	25.941	18,38	40.580	8,10	49.072	6,46	328.678	13,24	30.604	7,95
MAYO	524.463	12,52	24.097	17,70	47.922	9,77	57.576	7,79	357.396	14,60	37.472	9,96
JUNIO	493.468	11,97	21.154	15,09	48.844	10,19	51.601	7,09	345.142	14,34	26.727	7,29
JULIO	507.713	12,44	23.546	16,67	49.643	10,53	42.423	5,87	375.575	15,79	16.526	4,51
AGOSTO	494.707	11,98	24.681	17,79	46.970	9,77	34.513	4,71	380.259	15,74	8.284	2,28
SEPTIEMBRE	478.535	11,32	23.398	17,03	42.228	8,72	25.011	3,41	391.382	15,71	-3.484	-0,91
OCTUBRE	472.595	10,84	31.023	20,12	38.544	7,75	7.397	0,99	403.558	15,66	-7.927	-2,05
NOVIEMBRE	487.355	11,02	39.371	25,97	39.825	7,96	-643	-0,09	417.936	15,92	-9.134	-2,33
DICIEMBRE	426.364	9,64	41.915	28,72	33.585	6,59	-20.096	-2,59	380.963	14,58	-10.003	-2,64
AÑO 2013												
ENERO	380.949	8,28	50.936	33,46	26.243	5,00	-32.966	-4,16	357.364	13,02	-20.628	-5,35
FEBRERO	328.124	6,96	47.704	29,18	17.555	3,28	-47.245	-5,85	337.922	12,05	-27.812	-6,93
MARZO	284.376	5,99	46.153	27,42	14.205	2,63	-48.917	-6,04	307.038	10,89	-34.103	-8,26
ABRIL	244.958	5,16	39.364	23,56	7.673	1,42	-66.228	-8,19	296.935	10,56	-32.786	-7,89
MAYO	176.806	3,75	36.862	23,01	2.143	0,40	-72.447	-9,09	241.494	8,61	-31.246	-7,55
JUNIO	148.411	3,22	37.150	23,02	-1.292	-0,24	-73.839	-9,47	203.999	7,41	-17.607	-4,47
JULIO	111.359	2,43	32.714	19,86	-5.077	-0,97	-76.357	-9,99	164.884	5,99	-4.805	-1,25
AGOSTO	73.149	1,58	31.881	19,51	-8.398	-1,59	-81.655	-10,64	133.236	4,76	-1.915	-0,52
SEPTIEMBRE	19.076	0,41	20.286	12,62	-14.404	-2,73	-88.761	-11,72	99.508	3,45	2.447	0,65
OCTUBRE	-22.138	-0,46	19.373	10,46	-21.027	-3,93	-95.458	-12,66	70.768	2,37	4.206	1,11
NOVIEMBRE	-98.909	-2,02	17.986	9,42	-30.003	-5,55	-105.119	-13,99	16.086	0,53	2.141	0,56
DICIEMBRE	-147.385	-3,04	12.188	6,49	-34.101	-6,28	-103.135	-13,65	-21.729	-0,73	-608	-0,17
AÑO 2014												
ENERO	-166.343	-3,34	4.995	2,46	-38.287	-6,95	-110.098	-14,50	-31.192	-1,01	8.239	2,26
FEBRERO	-227.736	-4,52	4.917	2,33	-44.816	-8,11	-117.625	-15,46	-74.732	-2,38	4.520	1,21
MARZO	-239.377	-4,75	16.440	7,66	-52.019	-9,39	-132.289	-17,37	-80.118	-2,56	8.609	2,27
ABRIL	-304.892	-6,11	18.232	8,83	-55.597	-10,12	-124.793	-16,80	-146.417	-4,71	3.683	0,96
MAYO	-318.543	-6,51	18.745	9,51	-61.011	-11,29	-130.350	-18,00	-150.349	-4,93	4.422	1,16
JUNIO	-313.979	-6,59	21.933	11,05	-63.116	-11,97	-130.975	-18,56	-143.805	-4,86	1.984	0,53
JULIO	-278.954	-5,94	23.420	11,86	-61.681	-11,96	-128.379	-18,65	-118.709	-4,07	6.395	1,69
AGOSTO	-270.853	-5,76	18.691	9,57	-59.328	-11,43	-125.401	-18,29	-114.291	-3,90	9.476	2,57
SEPTIEMBRE	-276.705	-5,86	18.063	9,98	-59.076	-11,53	-120.222	-17,98	-124.668	-4,18	9.198	2,42
OCTUBRE	-284.579	-5,91	19.181	9,38	-58.298	-11,33	-118.830	-18,05	-132.314	-4,34	5.682	1,48
NOVIEMBRE	-296.792	-6,17	6.211	2,97	-59.296	-11,62	-115.963	-17,94	-131.858	-4,31	4.114	1,07
DICIEMBRE	-253.627	-5,39	12.462	6,23	-55.557	-10,92	-109.583	-16,79	-109.880	-3,70	8.931	2,43
AÑO 2015												
ENERO	-288.744	-6,00	20.210	9,71	-59.887	-11,68	-113.954	-17,55	-132.655	-4,32	-2.458	-0,66
FEBRERO	-300.333	-6,24	12.768	5,91	-61.474	-12,11	-117.895	-18,33	-129.126	-4,21	-4.606	-1,22
MARZO	-343.927	-7,17	-6.147	-2,66	-62.802	-12,51	-112.850	-17,94	-156.942	-5,15	-5.186	-1,34
ABRIL	-351.285	-7,50	-15.128	-6,73	-66.075	-13,38	-121.096	-19,60	-145.120	-4,90	-3.866	-1,00
MAYO	-357.354	-7,82	-20.378	-9,44	-64.684	-13,49	-114.422	-19,27	-148.678	-5,13	-9.192	-2,38
JUNIO	-329.397	-7,40	-18.009	-8,17	-63.313	-13,65	-106.987	-18,62	-126.960	-4,51	-14.128	-3,74
JULIO	-373.584	-8,45	-20.758	-9,40	-64.796	-14,27	-102.784	-18,36	-158.745	-5,67	-26.501	-6,89
AGOSTO	-359.975	-8,13	-19.828	-9,27	-64.774	-14,08	-98.303	-17,55	-151.030	-5,36	-26.040	-6,88
SEPTIEMBRE	-353.608	-7,95	-17.419	-8,75	-62.083	-13,70	-96.591	-17,61	-149.483	-5,23	-28.032	-7,19
OCTUBRE	-350.435	-7,74	-20.430	-9,13	-62.220	-13,64	-91.451	-16,95	-149.635	-5,13	-26.699	-6,86
NOVIEMBRE	-362.818	-8,04	-19.003	-8,83	-62.227	-13,80	-92.604	-17,46	-160.030	-5,47	-28.954	-7,45
DICIEMBRE	-354.203	-7,96	-18.497	-8,70	-59.817	-13,19	-89.823	-16,54	-156.091	-5,45	-29.975	-7,96
AÑO 2016												
ENERO	-374.936	-8,28	-30.450	-13,33	-59.539	-13,15	-86.787	-16,21	-165.706	-5,64	-32.454	-8,75
FEBRERO	-359.167	-7,96	-16.888	-7,38	-56.998	-12,78	-83.420	-15,88	-175.236	-5,96	-26.625	-7,13
MARZO	-357.169	-8,02	-14.089	-6,27	-53.545	-12,19	-77.223	-14,96	-180.641	-6,25	-31.671	-8,29
ABRIL	-321.845	-7,43	-9.287	-4,43	-51.508	-12,04	-71.964	-14,48	-158.564	-5,63	-30.522	-7,98
MAYO	-323.628	-7,68	-7.205	-3,69	-48.111	-11,60	-69.593	-14,52	-168.144	-6,12	-30.575	-8,09
JUNIO	-353.250	-8,57	-13.822	-6,83	-47.586	-11,88	-72.432	-15,49	-191.017	-7,11	-28.393	-7,81
JULIO	-363.215	-8,98	-15.477	-7,73	-46.354	-11,90	-72.141	-15,78	-197.989	-7,50	-31.254	-8,73
AGOSTO	-370.459	-9,11	-15.531	-8,00	-46.272	-11,71	-73.236	-15,86	-202.434	-7,60	-32.986	-9,36
SEPTIEMBRE												
OCTUBRE												
NOVIEMBRE												
DICIEMBRE												

EVOLUCIÓN DEL PARO REGISTRADO POR SECTORES

2012 - 2016

AGRICULTURA

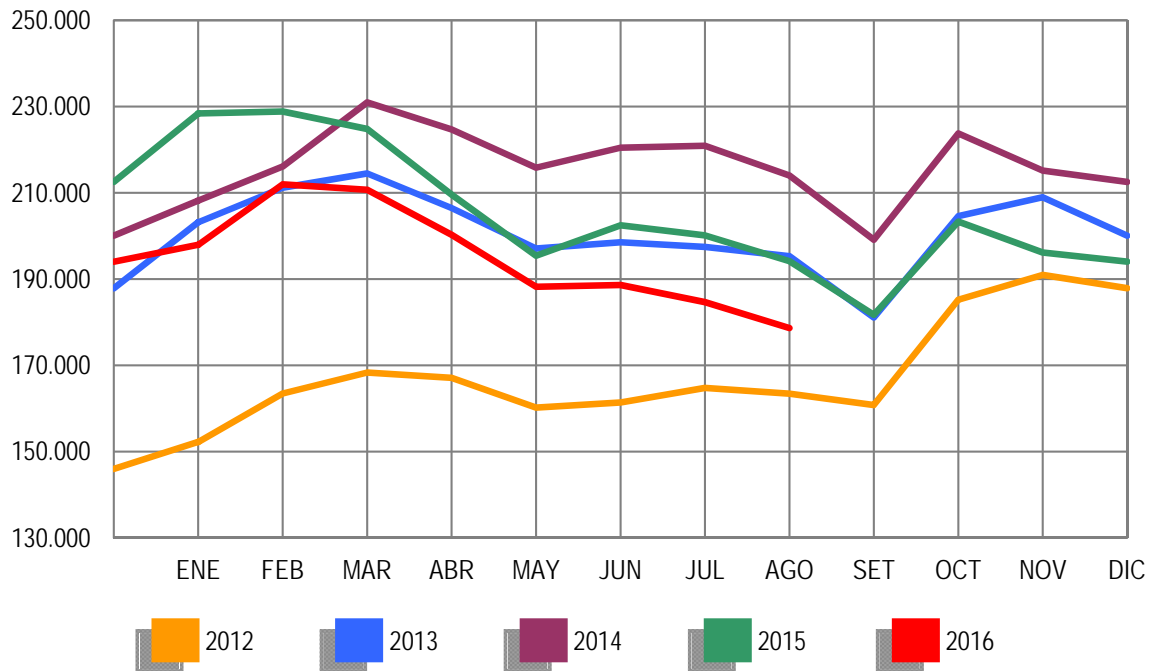

EVOLUCIÓN DEL PARO REGISTRADO POR SECTORES

2012 - 2016

INDUSTRIA

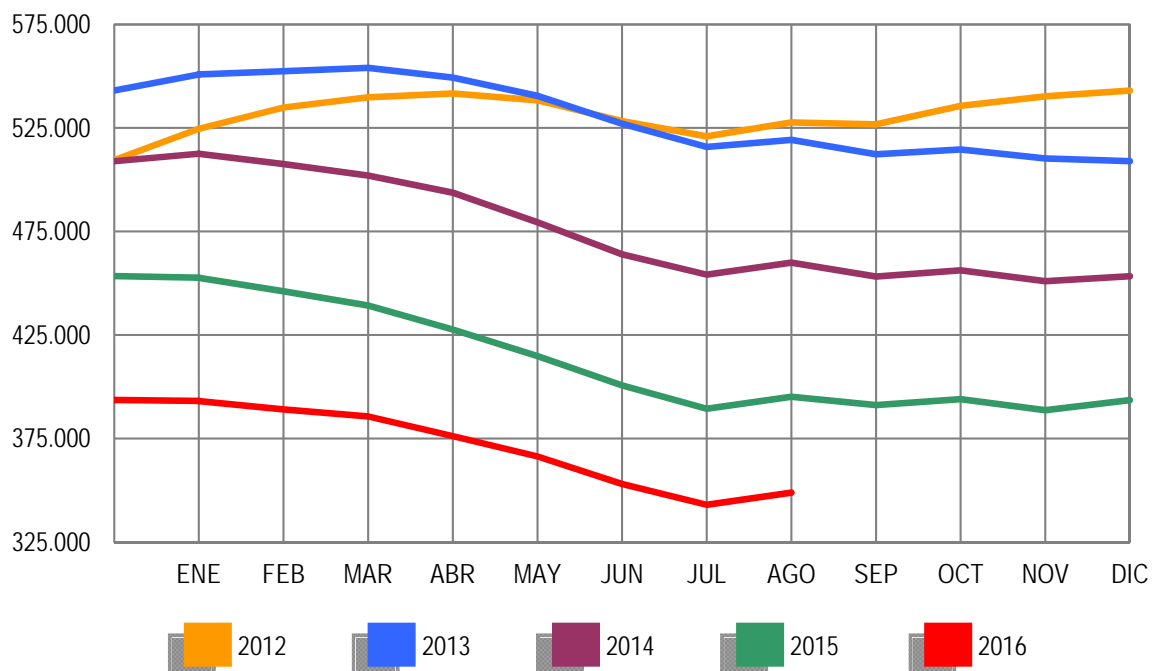

EVOLUCIÓN DEL PARO REGISTRADO POR SECTORES

2012 - 2016

CONSTRUCCIÓN

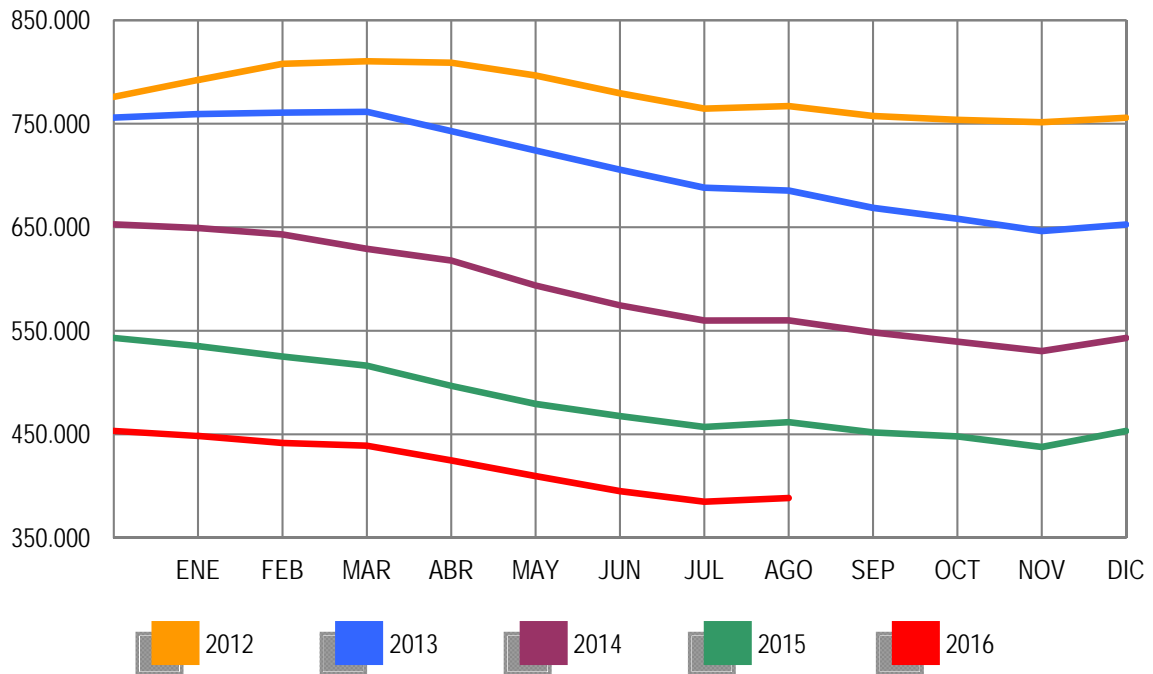

EVOLUCIÓN DEL PARO REGISTRADO POR SECTORES

2012 - 2016

SERVICIOS

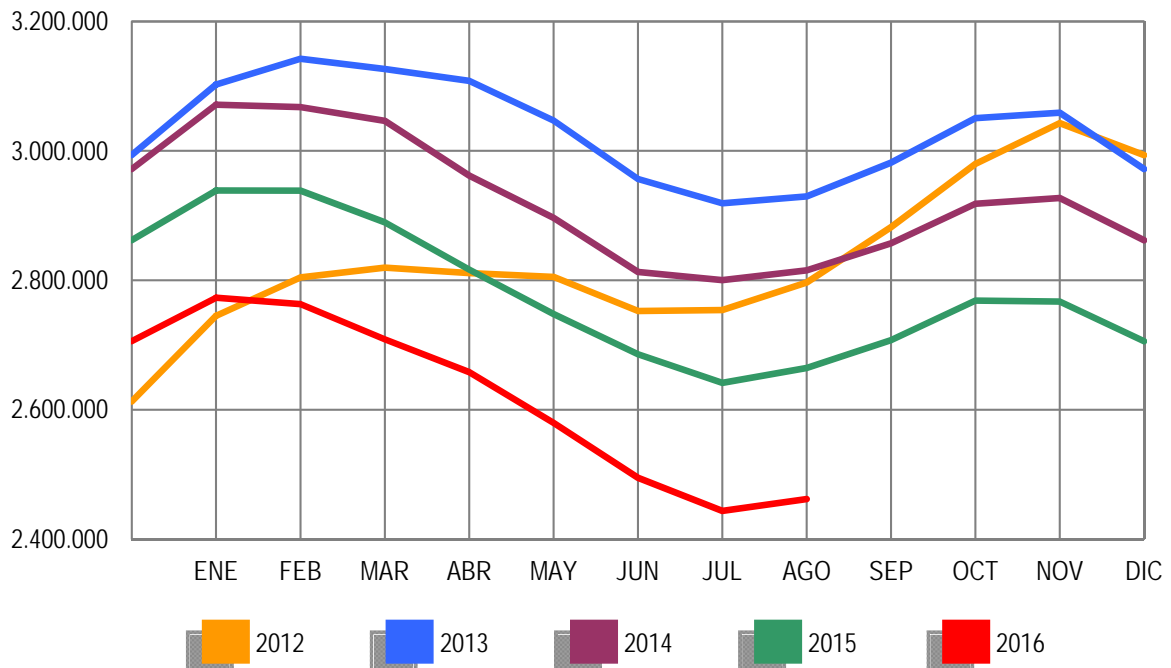

EVOLUCIÓN DEL PARO REGISTRADO POR SECTORES

2012 - 2016

COLECTIVO SIN EMPLEO ANTERIOR

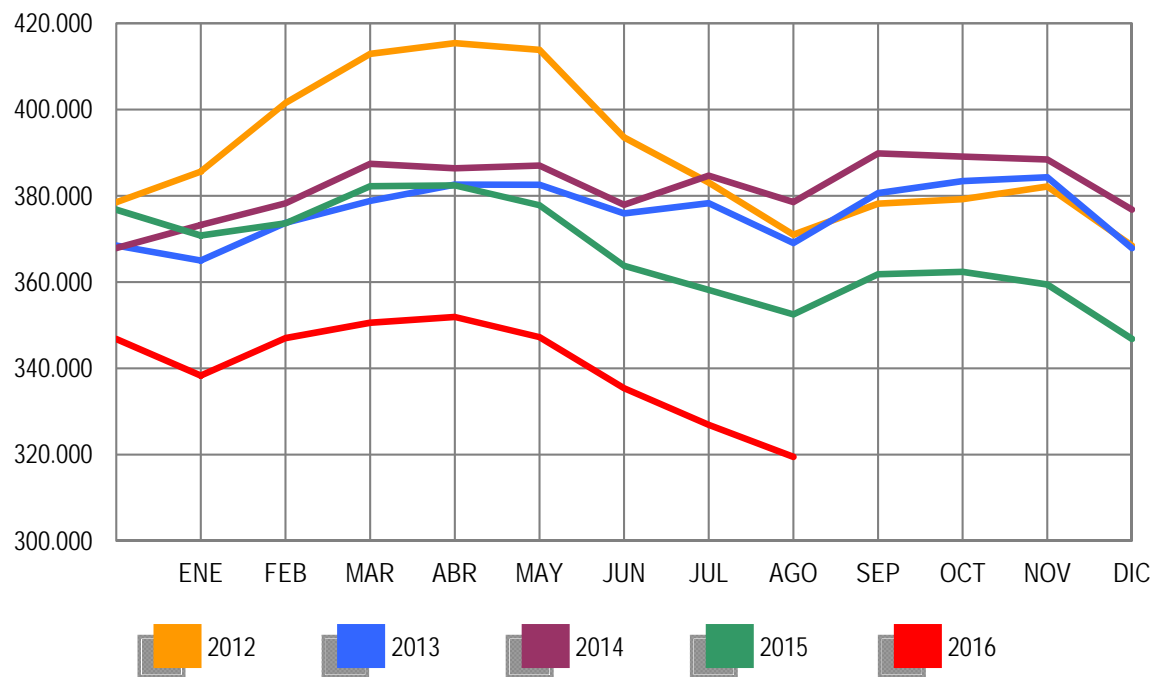

AGOSTO 2016

PARO REGISTRADO (EXTRANJEROS) POR SEXO, EDAD Y SECTOR DE ACTIVIDAD ECONÓMICA

	TOTAL	VARIACIÓN				ZONA ORIGEN	
		MENSUAL		ANUAL		PAIS COMUNITARIO	PAIS EXTRACOMUNIT.
		ABSOLUTA	RELATIVA	ABSOLUTA	RELATIVA		
TOTAL	416.772	-7.462	-1,76	-47.399	-10,21	151.335	265.437
SEXO:							
HOMBRES	204.182	-2.922	-1,41	-35.123	-14,68	70.994	133.188
MUJERES	212.590	-4.540	-2,09	-12.276	-5,46	80.341	132.249
MENORES DE 25 AÑOS:							
HOMBRES	12.145	-548	-4,32	-2.468	-16,89	4.164	7.981
MUJERES	13.469	-578	-4,11	-1.770	-11,61	4.413	9.056
TOTAL	25.614	-1.126	-4,21	-4.238	-14,20	8.577	17.037
MAYORES DE 25 AÑOS:							
HOMBRES	192.037	-2.374	-1,22	-32.655	-14,53	66.830	125.207
MUJERES	199.121	-3.962	-1,95	-10.506	-5,01	75.928	123.193
TOTAL	391.158	-6.336	-1,59	-43.161	-9,94	142.758	248.400
SECTOR:							
AGRICULTURA	45.685	-2.540	-5,27	-7.081	-13,42	17.374	28.311
INDUSTRIA	23.346	55	0,24	-3.555	-13,22	10.064	13.282
CONSTRUCCIÓN	52.808	-114	-0,22	-12.062	-18,59	19.383	33.425
SERVICIOS	234.651	-2.124	-0,90	-20.373	-7,99	90.148	144.503
SIN EMPLEO ANTERIOR	60.282	-2.739	-4,35	-4.328	-6,70	14.366	45.916

PARO REGISTRADO (EXTRANJEROS) POR COMUNIDADES AUTÓNOMAS

COMUNIDADES AUTÓNOMAS	TOTAL	VARIACIÓN				ZONA ORIGEN	
		MENSUAL		ANUAL		PAIS COMUNITARIO	PAIS EXTRACOMUNIT.
		ABSOLUTA	RELATIVA	ABSOLUTA	RELATIVA		
ANDALUCIA	60.354	-2.268	-3,62	-5.734	-8,68	23.610	36.744
ARAGON	14.786	-225	-1,50	-3.003	-16,88	6.807	7.979
PRINCIPADO DE ASTURIAS	5.436	-121	-2,18	-367	-6,32	2.473	2.963
ILLES BALEARS	8.101	-89	-1,09	-1.567	-16,21	3.046	5.055
CANARIAS	17.137	-186	-1,07	20	0,12	7.404	9.733
CANTABRIA	3.293	-46	-1,38	-487	-12,88	1.090	2.203
CASTILLA-LA MANCHA	20.307	-254	-1,24	-2.853	-12,32	10.589	9.718
CASTILLA Y LEON	15.004	-275	-1,80	-2.626	-14,90	7.502	7.502
CATALUÑA	81.021	-1.900	-2,29	-12.043	-12,94	17.438	63.583
COM. VALENCIANA	61.191	-245	-0,40	-6.391	-9,46	27.561	33.630
EXTREMADURA	3.965	-16	-0,40	-228	-5,44	1.927	2.038
GALICIA	9.573	-200	-2,05	-869	-8,32	4.208	5.365
COM. DE MADRID	64.736	-993	-1,51	-6.742	-9,43	25.998	38.738
REGION DE MURCIA	15.587	117	0,76	-2.195	-12,34	3.294	12.293
COM. FORAL DE NAVARRA	6.705	-360	-5,10	-360	-5,10	2.454	4.251
PAIS VASCO	21.906	4	0,02	-953	-4,17	4.536	17.370
LA RIOJA	3.449	-284	-7,61	-690	-16,67	1.343	2.106
CEUTA	1.489	-122	-7,57	-69	-4,43	21	1.468
MELILLA	2.732	1	0,04	-242	-8,14	34	2.698
TOTAL	416.772	-7.462	-1,76	-47.399	-10,21	151.335	265.437

PARO REGISTRADO (EXTRANJEROS) SEGÚN SEXO Y EDAD. SERIES

	TOTAL	HOMBRES	MUJERES	MENORES DE 25 AÑOS			RESTO EDADES		
				TOTAL	HOMBRES	MUJERES	TOTAL	HOMBRES	MUJERES
AÑO 2012									
ENERO	641.028	366.887	274.141	51.241	26.396	24.845	589.787	340.491	249.296
FEBRERO	655.587	376.642	278.945	53.204	27.704	25.500	602.383	348.938	253.445
MARZO	655.249	376.044	279.205	53.673	28.022	25.651	601.576	348.022	253.554
ABRIL	645.064	369.450	275.614	52.227	27.174	25.053	592.837	342.276	250.561
MAYO	626.397	356.163	270.234	50.021	25.789	24.232	576.376	330.374	246.002
JUNIO	609.498	347.798	261.700	47.608	24.442	23.166	561.890	323.356	238.534
JULIO	594.756	342.528	252.228	45.015	23.331	21.684	549.741	319.197	230.544
AGOSTO	585.164	337.979	247.185	42.660	21.993	20.667	542.504	315.986	226.518
SEPTIEMBRE	588.069	336.241	251.828	43.955	22.576	21.379	544.114	313.665	230.449
OCTUBRE	605.959	344.773	261.186	46.083	23.660	22.423	559.876	321.113	238.763
NOVIEMBRE	616.416	347.370	269.046	46.909	23.922	22.987	569.507	323.448	246.059
DICIEMBRE	612.050	347.327	264.723	44.832	22.819	22.013	567.218	324.508	242.710
AÑO 2013									
ENERO	622.479	353.431	269.048	45.502	23.265	22.237	576.977	330.166	246.811
FEBRERO	628.070	356.421	271.649	46.614	23.934	22.680	581.456	332.487	248.969
MARZO	624.383	354.699	269.684	46.408	23.884	22.524	577.975	330.815	247.160
ABRIL	612.587	345.988	266.599	45.422	23.196	22.226	567.165	322.792	244.373
MAYO	589.111	331.522	257.589	42.715	21.663	21.052	546.396	309.859	236.537
JUNIO	574.239	322.755	251.484	40.635	20.664	19.971	533.604	302.091	231.513
JULIO	558.715	314.826	243.889	38.773	19.768	19.005	519.942	295.058	224.884
AGOSTO	547.469	309.325	238.144	36.647	18.534	18.113	510.822	290.791	220.031
SEPTIEMBRE	547.616	304.767	242.849	38.239	19.134	19.105	509.377	285.633	223.744
OCTUBRE	559.921	308.976	250.945	39.671	19.768	19.903	520.250	289.208	231.042
NOVIEMBRE	567.794	311.070	256.724	41.077	20.555	20.522	526.717	290.515	236.202
DICIEMBRE	555.728	305.682	250.046	38.051	19.069	18.982	517.677	286.613	231.064
AÑO 2014									
ENERO	569.636	311.526	258.110	40.595	20.461	20.134	529.041	291.065	237.976
FEBRERO	576.162	313.994	262.168	42.337	21.422	20.915	533.825	292.572	241.253
MARZO	580.761	316.233	264.528	43.904	22.421	21.483	536.857	293.812	243.045
ABRIL	562.665	306.175	256.490	42.091	21.329	20.762	520.574	284.846	235.728
MAYO	540.542	290.720	249.822	39.469	19.735	19.734	501.073	270.985	230.088
JUNIO	528.238	284.262	243.976	38.009	19.149	18.860	490.229	265.113	225.116
JULIO	518.566	280.011	238.555	37.366	18.946	18.420	481.200	261.065	220.135
AGOSTO	508.422	275.708	232.714	35.538	18.044	17.494	472.884	257.664	215.220
SEPTIEMBRE	509.817	271.671	238.146	36.658	18.260	18.398	473.159	253.411	219.748
OCTUBRE	529.321	280.473	248.848	39.128	19.540	19.588	490.193	260.933	229.260
NOVIEMBRE	533.017	278.795	254.222	39.759	19.805	19.954	493.258	258.990	234.268
DICIEMBRE	530.991	279.920	251.071	38.090	19.136	18.954	492.901	260.784	232.117
AÑO 2015									
ENERO	543.199	285.895	257.304	38.694	19.473	19.221	504.505	266.422	238.083
FEBRERO	546.229	286.180	260.049	39.822	20.131	19.691	506.407	266.049	240.358
MARZO	538.304	281.097	257.207	39.603	20.072	19.531	498.701	261.025	237.676
ABRIL	518.769	268.271	250.498	37.758	18.878	18.880	481.011	249.393	231.618
MAYO	495.712	252.957	242.755	35.061	17.105	17.956	460.651	235.852	224.799
JUNIO	487.274	250.050	237.224	32.977	16.097	16.880	454.297	233.953	220.344
JULIO	470.863	242.329	228.534	31.117	15.232	15.885	439.746	227.097	212.649
AGOSTO	464.171	239.305	224.866	29.852	14.613	15.239	434.319	224.692	209.627
SEPTIEMBRE	466.378	235.490	230.888	31.381	14.962	16.419	434.997	220.528	214.469
OCTUBRE	486.630	245.394	241.236	33.689	16.242	17.447	452.941	229.152	223.789
NOVIEMBRE	493.551	245.257	248.294	34.576	16.651	17.925	458.975	228.606	230.369
DICIEMBRE	487.217	244.494	242.723	32.950	16.070	16.880	454.267	228.424	225.843
AÑO 2016									
ENERO	488.985	244.592	244.393	33.034	16.191	16.843	455.951	228.401	227.550
FEBRERO	491.290	245.479	245.811	34.119	16.812	17.307	457.171	228.667	228.504
MARZO	483.391	241.597	241.794	33.592	16.547	17.045	449.799	225.050	224.749
ABRIL	472.390	233.568	238.822	32.794	16.002	16.792	439.596	217.566	222.030
MAYO	452.291	220.969	231.322	30.456	14.610	15.846	421.835	206.359	215.476
JUNIO	441.270	214.894	226.376	28.711	13.692	15.019	412.559	201.202	211.357
JULIO	424.234	207.104	217.130	26.740	12.693	14.047	397.494	194.411	203.083
AGOSTO	416.772	204.182	212.590	25.614	12.145	13.469	391.158	192.037	199.121
SEPTIEMBRE									
OCTUBRE									
NOVIEMBRE									
DICIEMBRE									

AGOSTO 2016

PARO REGISTRADO (EXTRANJEROS) SEGÚN SECTOR DE ACTIVIDAD ECONÓMICA Y PORCENTAJE DE VARIACIÓN MENSUAL. SERIES

	TOTAL		AGRICULTURA		INDUSTRIA		CONSTRUCCIÓN		SERVICIOS		SIN EMP.ANTERIOR	
	ABSOLUTO	%	ABSOLUTO	%	ABSOLUTO	%	ABSOLUTO	%	ABSOLUTO	%	ABSOLUTO	%
AÑO 2012												
ENERO	641.028	2,42	43.747	1,94	45.716	2,00	141.275	-0,14	337.538	3,47	72.752	3,23
FEBRERO	655.587	2,27	47.787	9,23	46.607	1,95	142.193	0,65	343.503	1,77	75.497	3,77
MARZO	655.249	-0,05	49.289	3,14	46.433	-0,37	140.265	-1,36	341.195	-0,67	78.067	3,40
ABRIL	645.064	-1,55	48.482	-1,64	46.155	-0,60	138.150	-1,51	333.705	-2,20	78.572	0,65
MAYO	626.397	-2,89	43.983	-9,28	44.948	-2,62	134.111	-2,92	325.263	-2,53	78.092	-0,61
JUNIO	609.498	-2,70	45.721	3,95	43.929	-2,27	130.260	-2,87	313.750	-3,54	75.838	-2,89
JULIO	594.756	-2,42	47.268	3,98	42.883	-2,38	127.308	-2,27	305.230	-2,72	72.067	-4,97
AGOSTO	585.164	-1,61	45.332	-4,10	42.630	-0,59	125.710	-1,26	303.269	-0,64	68.223	-5,33
SEPTIEMBRE	588.069	0,50	43.460	-4,13	41.943	-1,61	123.231	-1,97	311.171	2,61	68.264	0,06
OCTUBRE	605.959	3,04	50.259	15,64	42.254	0,74	121.324	-1,55	323.916	4,10	68.206	-0,08
NOVIEMBRE	616.416	1,73	51.042	1,66	42.485	0,55	119.877	-1,19	334.453	3,25	68.559	0,52
DICIEMBRE	612.050	-0,71	50.251	-1,55	42.683	0,47	120.796	0,77	331.906	-0,76	66.414	-3,13
AÑO 2013												
ENERO	622.479	1,70	51.404	2,29	42.929	0,58	120.516	-0,23	341.561	2,91	66.069	-0,52
FEBRERO	628.070	0,90	52.909	2,93	42.854	-0,17	119.889	-0,52	344.981	1,00	67.437	2,07
MARZO	624.383	-0,59	53.784	1,65	42.843	-0,03	119.333	-0,46	340.092	-1,42	68.331	1,33
ABRIL	612.587	-1,89	51.925	-3,46	42.087	-1,76	115.804	-2,96	334.055	-1,78	68.716	0,56
MAYO	589.111	-3,83	48.279	-7,02	40.814	-3,02	111.950	-3,33	320.682	-4,00	67.386	-1,94
JUNIO	574.239	-2,52	50.540	4,68	39.688	-2,76	108.356	-3,21	308.218	-3,89	67.437	0,08
JULIO	558.715	-2,70	51.010	0,93	38.369	-3,32	105.068	-3,03	298.319	-3,21	65.949	-2,21
AGOSTO	547.469	-2,01	50.374	-1,25	38.067	-0,79	102.987	-1,98	293.285	-1,69	62.756	-4,84
SEPTIEMBRE	547.616	0,03	45.937	-8,81	37.222	-2,22	100.237	-2,67	300.563	2,48	63.657	1,44
OCTUBRE	559.921	2,25	51.835	12,84	36.821	-1,08	97.376	-2,85	310.083	3,17	63.806	0,23
NOVIEMBRE	567.794	1,41	54.363	4,88	36.544	-0,75	95.464	-1,96	316.746	2,15	64.677	1,37
DICIEMBRE	555.728	-2,13	52.200	-3,98	36.400	-0,39	95.903	0,46	308.453	-2,62	62.772	-2,95
AÑO 2014												
ENERO	569.636	2,50	53.109	1,74	36.774	1,03	95.671	-0,24	317.756	3,02	66.326	5,66
FEBRERO	576.162	1,15	54.969	3,50	36.544	-0,63	94.737	-0,98	320.230	0,78	69.682	5,06
MARZO	580.761	0,80	58.959	7,26	36.176	-1,01	93.136	-1,69	319.024	-0,38	73.466	5,43
ABRIL	562.665	-3,12	56.583	-4,03	35.328	-2,34	91.239	-2,04	305.737	-4,16	73.778	0,42
MAYO	540.542	-3,93	53.657	-5,17	33.884	-4,09	87.005	-4,64	293.276	-4,08	72.720	-1,43
JUNIO	528.238	-2,28	57.347	6,88	32.698	-3,50	84.240	-3,18	282.335	-3,73	71.618	-1,52
JULIO	518.566	-1,83	58.199	1,49	31.815	-2,70	81.635	-3,09	276.916	-1,92	70.001	-2,26
AGOSTO	508.422	-1,96	56.058	-3,68	31.715	-0,31	80.409	-1,50	272.965	-1,43	67.275	-3,89
SEPTIEMBRE	509.817	0,27	51.083	-8,87	31.169	-1,72	78.869	-1,92	280.128	2,62	68.568	1,92
OCTUBRE	529.321	3,83	59.616	16,70	31.444	0,88	77.221	-2,09	291.471	4,05	69.569	1,46
NOVIEMBRE	533.017	0,70	57.435	-3,66	31.405	-0,12	75.592	-2,11	298.145	2,29	70.440	1,25
DICIEMBRE	530.991	-0,38	57.139	-0,52	31.744	1,08	77.587	2,64	294.809	-1,12	69.712	-1,03
AÑO 2015												
ENERO	543.199	2,30	60.067	5,12	31.831	0,27	76.953	-0,82	303.366	2,90	70.982	1,82
FEBRERO	546.229	0,56	60.492	0,71	31.648	-0,57	75.713	-1,61	305.723	0,78	72.653	2,35
MARZO	538.304	-1,45	60.084	-0,67	31.158	-1,55	74.157	-2,06	298.811	-2,26	74.094	1,98
ABRIL	518.769	-3,63	55.628	-7,42	30.090	-3,43	71.413	-3,70	287.912	-3,65	73.726	-0,50
MAYO	495.712	-4,44	50.507	-9,21	28.836	-4,17	68.987	-3,40	275.136	-4,44	72.246	-2,01
JUNIO	487.274	-1,70	56.102	11,08	27.855	-3,40	67.530	-2,11	265.361	-3,55	70.426	-2,52
JULIO	470.863	-3,37	55.452	-1,16	26.860	-3,57	65.177	-3,48	256.167	-3,46	67.207	-4,57
AGOSTO	464.171	-1,42	52.766	-4,84	26.901	0,15	64.870	-0,47	255.024	-0,45	64.610	-3,86
SEPTIEMBRE	466.378	0,48	47.547	-9,89	26.435	-1,73	63.594	-1,97	263.107	3,17	65.695	1,68
OCTUBRE	486.630	4,34	55.144	15,98	26.907	1,79	62.963	-0,99	274.906	4,48	66.710	1,55
NOVIEMBRE	493.551	1,42	53.684	-2,65	27.011	0,39	61.909	-1,67	283.410	3,09	67.537	1,24
DICIEMBRE	487.217	-1,28	52.371	-2,45	27.173	0,60	63.712	2,91	277.932	-1,93	66.029	-2,23
AÑO 2016												
ENERO	488.985	0,36	50.510	-3,55	27.082	-0,33	62.669	-1,64	282.762	1,74	65.962	-0,10
FEBRERO	491.290	0,47	53.392	5,71	26.811	-1,00	61.215	-2,32	282.277	-0,17	67.595	2,48
MARZO	483.391	-1,61	52.853	-1,01	26.646	-0,62	60.642	-0,94	274.812	-2,64	68.438	1,25
ABRIL	472.390	-2,28	50.216	-4,99	26.017	-2,36	58.707	-3,19	268.555	-2,28	68.895	0,67
MAYO	452.291	-4,25	46.407	-7,59	25.093	-3,55	56.428	-3,88	256.510	-4,49	67.853	-1,51
JUNIO	441.270	-2,44	49.702	7,10	24.241	-3,40	54.625	-3,20	246.403	-3,94	66.299	-2,29
JULIO	424.234	-3,86	48.225	-2,97	23.291	-3,92	52.922	-3,12	236.775	-3,91	63.021	-4,94
AGOSTO	416.772	-1,76	45.685	-5,27	23.346	0,24	52.808	-0,22	234.651	-0,90	60.282	-4,35
SEPTIEMBRE												
OCTUBRE												
NOVIEMBRE												
DICIEMBRE												

PARO REGISTRADO POR CC.AA. Y PROVINCIAS

PROVINCIA	TOTAL	VARIACIÓN			
		MENSUAL		ANUAL	
		ABSOLUTA	RELATIVA	ABSOLUTA	RELATIVA
AUTONOMÍA					
ALMERIA	70.438	-167	-0,24	-9.449	-11,83
CADIZ	159.883	-428	-0,27	-14.217	-8,17
CORDOBA	85.397	1.217	1,45	-7.228	-7,80
GRANADA	91.124	5	0,01	-8.206	-8,26
HUELVA	53.727	-645	-1,19	-3.833	-6,66
JAEN	57.146	-283	-0,49	-7.606	-11,75
MALAGA	160.328	-218	-0,14	-14.142	-8,11
SEVILLA	224.626	1.050	0,47	-16.154	-6,71
ANDALUCIA	902.669	531	0,06	-80.835	-8,22
HUESCA	9.900	29	0,29	-2.197	-18,16
TERUEL	6.848	-49	-0,71	-1.576	-18,71
ZARAGOZA	61.092	90	0,15	-10.887	-15,13
ARAGON	77.840	70	0,09	-14.660	-15,85
PRINCIPADO DE ASTURIAS	79.664	-419	-0,52	-5.830	-6,82
ILLES BALEARS	46.164	634	1,39	-8.273	-15,20
PALMAS LAS	121.846	-700	-0,57	-7.826	-6,04
STA. CRUZ DE TENERIFE	108.339	-1.184	-1,08	-4.638	-4,11
CANARIAS	230.185	-1.884	-0,81	-12.464	-5,14
CANTABRIA	39.174	-405	-1,02	-5.321	-11,96
ALBACETE	38.397	576	1,52	-4.921	-11,36
CIUDAD REAL	54.725	498	0,92	-5.232	-8,73
CUENCA	14.805	110	0,75	-2.098	-12,41
GUADALAJARA	16.682	48	0,29	-2.291	-12,08
TOLEDO	69.254	181	0,26	-7.843	-10,17
CASTILLA-LA MANCHA	193.863	1.413	0,73	-22.385	-10,35
AVILA	13.233	-5	-0,04	-1.233	-8,52
BURGOS	22.206	90	0,41	-2.882	-11,49
LEON	35.725	-79	-0,22	-2.229	-5,87
PALENCIA	10.507	-119	-1,12	-1.223	-10,43
SALAMANCA	26.658	173	0,65	-2.689	-9,16
SEGOVIA	8.273	-18	-0,22	-1.142	-12,13
SORIA	3.996	-97	-2,37	-657	-14,12
VALLADOLID	37.723	384	1,03	-3.681	-8,89
ZAMORA	13.617	-236	-1,70	-1.597	-10,50
CASTILLA Y LEON	171.938	93	0,05	-17.333	-9,16
BARCELONA	336.143	3.779	1,14	-46.574	-12,17
GIRONA	38.402	299	0,78	-5.170	-11,87
LLEIDA	20.719	-55	-0,26	-2.691	-11,50
TARRAGONA	50.176	401	0,81	-6.431	-11,36
CATALUÑA	445.440	4.424	1,00	-60.866	-12,02
ALICANTE/ALACANT	168.894	3.237	1,95	-16.346	-8,82
CASTELLON/CASTELLO	46.055	87	0,19	-6.461	-12,30
VALENCIA	222.620	3.127	1,42	-21.118	-8,66
COM. VALENCIANA	437.569	6.451	1,50	-43.925	-9,12
BADAJOS	75.617	30	0,04	-5.503	-6,78
CACERES	40.560	197	0,49	-2.605	-6,03
EXTREMADURA	116.177	227	0,20	-8.108	-6,52
CORUÑA A	76.162	-937	-1,22	-8.468	-10,01
LUGO	18.373	-478	-2,54	-2.190	-10,65
OURENSE	21.452	-459	-2,09	-2.112	-8,96
PONTEVEDRA	77.058	-538	-0,69	-7.917	-9,32
GALICIA	193.045	-2.412	-1,23	-20.687	-9,68
COM. DE MADRID	421.564	3.159	0,76	-37.132	-8,10
REGION DE MURCIA	117.645	2.883	2,51	-12.888	-9,87
COM. FORAL DE NAVARRA	38.899	-707	-1,79	-2.868	-6,87
ARABA/ALAVA	23.460	420	1,82	-2.135	-8,34
BIZKAIA	80.874	701	0,87	-6.460	-7,40
GIPUZKOA	38.780	529	1,38	-4.060	-9,48
PAIS VASCO	143.114	1.650	1,17	-12.655	-8,12
LA RIOJA	18.377	-642	-3,38	-2.724	-12,91
CEUTA	12.617	-553	-4,20	-645	-4,86
MELILLA	11.552	-78	-0,67	-860	-6,93
TOTAL	3.697.496	14.435	0,39	-370.459	-9,11

PARO REGISTRADO SEGÚN SECTOR DE ACTIVIDAD ECONÓMICA POR CC.AA. Y PROVINCIAS

PROVINCIA						
AUTONOMÍA	TOTAL	AGRICULTURA	INDUSTRIA	CONSTRUCCIÓN	SERVICIOS	SIN EMPLEO ANTERIOR
ALMERIA	70.438	9.450	3.083	7.619	44.066	6.220
CADIZ	159.883	6.263	10.831	19.601	98.480	24.708
CORDOBA	85.397	9.177	8.132	8.560	49.706	9.822
GRANADA	91.124	8.035	5.452	11.602	56.243	9.792
HUELVA	53.727	11.128	3.102	5.360	29.529	4.608
JAEN	57.146	10.482	4.028	4.419	31.352	6.865
MALAGA	160.328	4.795	8.470	20.998	106.559	19.506
SEVILLA	224.626	14.201	15.507	23.856	144.545	26.517
ANDALUCIA	902.669	73.531	58.605	102.015	560.480	108.038
HUESCA	9.900	832	943	1.042	6.221	862
TERUEL	6.848	499	955	778	4.056	560
ZARAGOZA	61.092	3.020	7.140	4.813	40.417	5.702
ARAGON	77.840	4.351	9.038	6.633	50.694	7.124
PRINCIPADO DE ASTURIAS	79.664	1.440	6.985	8.699	54.850	7.690
ILLES BALEARS	46.164	829	2.487	8.419	31.889	2.540
PALMAS LAS	121.846	2.401	5.078	14.332	91.434	8.601
STA. CRUZ DE TENERIFE	108.339	2.431	4.506	13.827	80.110	7.465
CANARIAS	230.185	4.832	9.584	28.159	171.544	16.066
CANTABRIA	39.174	569	3.341	4.664	27.255	3.345
ALBACETE	38.397	4.037	4.463	3.308	23.227	3.362
CIUDAD REAL	54.725	6.293	4.672	5.857	32.953	4.950
CUENCA	14.805	1.985	1.177	1.345	9.182	1.116
GUADALAJARA	16.682	433	1.268	1.480	12.435	1.066
TOLEDO	69.254	4.938	7.711	6.649	44.062	5.894
CASTILLA-LA MANCHA	193.863	17.686	19.291	18.639	121.859	16.388
AVILA	13.233	734	850	1.984	8.018	1.647
BURGOS	22.206	1.323	3.183	2.038	13.749	1.913
LEON	35.725	1.608	3.966	3.590	22.455	4.106
PALENCIA	10.507	680	1.260	842	6.538	1.187
SALAMANCA	26.658	740	1.896	2.588	18.365	3.069
SEGOVIA	8.273	675	608	729	5.402	859
SORIA	3.996	209	521	354	2.505	407
VALLADOLID	37.723	2.768	3.612	2.974	24.061	4.308
ZAMORA	13.617	936	1.123	1.583	8.495	1.480
CASTILLA Y LEON	171.938	9.673	17.019	16.682	109.588	18.976
BARCELONA	336.143	3.495	45.123	33.005	234.226	20.294
GIRONA	38.402	1.302	4.393	5.330	24.847	2.530
LLEIDA	20.719	2.307	2.075	2.129	12.872	1.336
TARRAGONA	50.176	2.885	5.570	6.229	32.134	3.358
CATALUÑA	445.440	9.989	57.161	46.693	304.079	27.518
ALICANTE/ALACANT	168.894	6.359	30.035	19.125	102.289	11.086
CASTELLON/CASTELLO	46.055	2.150	5.947	4.947	29.470	3.541
VALENCIA	222.620	8.152	29.664	19.559	152.676	12.569
COM. VALENCIANA	437.569	16.661	65.646	43.631	284.435	27.196
BADAJOS	75.617	7.884	4.267	5.871	51.125	6.470
CACERES	40.560	3.453	2.800	5.414	25.796	3.097
EXTREMADURA	116.177	11.337	7.067	11.285	76.921	9.567
CORUÑA A	76.162	2.041	9.051	9.286	49.268	6.516
LUGO	18.373	941	1.614	2.266	11.871	1.681
OURENSE	21.452	1.017	2.753	2.414	13.191	2.077
PONTEVEDRA	77.058	2.823	9.936	7.767	49.994	6.538
GALICIA	193.045	6.822	23.354	21.733	124.324	16.812
COM. DE MADRID	421.564	3.550	28.054	39.999	326.617	23.344
REGION DE MURCIA	117.645	10.197	13.490	12.209	71.448	10.301
COM. FORAL DE NAVARRA	38.899	1.927	5.420	2.661	25.477	3.414
ARABA/ALAVA	23.460	893	3.004	1.956	14.831	2.776
BIZKAIA	80.874	1.446	9.050	8.711	52.787	8.880
GIPUZKOA	38.780	794	6.025	2.764	25.242	3.955
PAIS VASCO	143.114	3.133	18.079	13.431	92.860	15.611
LA RIOJA	18.377	1.944	3.560	1.296	10.598	979
CEUTA	12.617	59	548	753	9.040	2.217
MELILLA	11.552	106	168	939	7.964	2.375
TOTAL	3.697.496	178.636	348.897	388.540	2.461.922	319.501

PARO REGISTRADO. VARIACIÓN MENSUAL SEGÚN SECTOR DE ACTIVIDAD ECONÓMICA POR CC.AA Y PROVINCIAS

PROVINCIA						
AUTONOMÍA	TOTAL	AGRICULTURA	INDUSTRIA	CONSTRUCCIÓN	SERVICIOS	SIN EMPLEO ANTERIOR
ALMERIA	-167	-656	47	128	636	-322
CADIZ	-428	-249	8	208	238	-633
CORDOBA	1.217	-237	177	222	1.068	-13
GRANADA	5	-261	113	23	388	-258
HUELVA	-645	-1.380	68	54	728	-115
JAEN	-283	-917	60	214	437	-77
MALAGA	-218	-181	41	506	20	-604
SEVILLA	1.050	-392	72	141	1.347	-118
ANDALUCIA	531	-4.273	586	1.496	4.862	-2.140
HUESCA	29	12	3	27	7	-20
TERUEL	-49	48	-31	7	-53	-20
ZARAGOZA	90	-36	88	62	41	-65
ARAGON	70	24	60	96	-5	-105
PRINCIPADO DE ASTURIAS	-419	-50	-20	-168	0	-181
ILLES BALEARS	634	-44	78	645	116	-161
PALMAS LAS	-700	-234	-35	-56	-427	52
STA. CRUZ DE TENERIFE	-1.184	-381	-37	-253	-580	67
CANARIAS	-1.884	-615	-72	-309	-1.007	119
CANTABRIA	-405	-38	-34	-116	-78	-139
ALBACETE	576	149	174	116	227	-90
CIUDAD REAL	498	-232	102	370	326	-68
CUENCA	110	55	4	22	65	-36
GUADALAJARA	48	-9	-41	-4	168	-66
TOLEDO	181	-252	11	88	370	-36
CASTILLA-LA MANCHA	1.413	-289	250	592	1.156	-296
AVILA	-5	-16	-10	18	20	-17
BURGOS	90	68	104	-81	55	-56
LEON	-79	-21	-27	-51	84	-64
PALENCIA	-119	-15	-47	20	-47	-30
SALAMANCA	173	-4	51	-44	180	-10
SEGOVIA	-18	-6	19	12	-6	-37
SORIA	-97	7	5	-7	-80	-22
VALLADOLID	384	15	75	68	241	-15
ZAMORA	-236	-54	-8	-79	-24	-71
CASTILLA Y LEON	93	-26	162	-144	423	-322
BARCELONA	3.779	-329	781	527	4.227	-1.427
GIRONA	299	-127	92	216	309	-191
LLEIDA	-55	-20	20	18	17	-90
TARRAGONA	401	-80	78	138	458	-193
CATALUÑA	4.424	-556	971	899	5.011	-1.901
ALICANTE/ALACANT	3.237	-83	2.197	626	858	-361
CASTELLON/CASTELLO	87	-30	3	46	185	-117
VALENCIA	3.127	-229	1.097	707	1.973	-421
COM. VALENCIANA	6.451	-342	3.297	1.379	3.016	-899
BADAJOS	30	407	-20	104	-313	-148
CACERES	197	-1	-76	31	264	-21
EXTREMADURA	227	406	-96	135	-49	-169
CORUÑA A	-937	-65	-173	-368	-242	-89
LUGO	-478	-37	-22	-109	-308	-2
OURENSE	-459	-67	-93	-78	-206	-15
PONTEVEDRA	-538	-43	51	-283	-287	24
GALICIA	-2.412	-212	-237	-838	-1.043	-82
COM. DE MADRID	3.159	-135	12	-542	4.288	-464
REGION DE MURCIA	2.883	737	488	443	1.609	-394
COM. FORAL DE NAVARRA	-707	-281	-103	-98	-179	-46
ARABA/ALAVA	420	-1	131	50	209	31
BIZKAIA	701	-23	265	119	451	-111
GIPUZKOA	529	-34	202	4	365	-8
PAIS VASCO	1.650	-58	598	173	1.025	-88
LA RIOJA	-642	-255	-31	-34	-269	-53
CEUTA	-553	-5	-39	-63	-337	-109
MELILLA	-78	-6	14	2	-108	20
TOTAL	14.435	-6.018	5.884	3.548	18.431	-7.410

PARO REGISTRADO (COLECTIVO SIN EMPLEO ANTERIOR) SEGÚN TRAMOS DE EDAD. AMBOS SEXOS

PROVINCIA

AUTONOMÍA	TOTAL	<20 AÑOS	20-24 AÑOS	25-29 AÑOS	30-44 AÑOS	>44 AÑOS
ALMERIA	6.220	708	1.637	809	1.138	1.928
CADIZ	24.708	2.593	5.884	2.478	3.272	10.481
CORDOBA	9.822	1.586	3.344	1.124	1.002	2.766
GRANADA	9.792	1.522	3.021	1.411	1.362	2.476
HUELVA	4.608	800	1.333	510	470	1.495
JAEN	6.865	949	2.357	849	732	1.978
MALAGA	19.506	2.812	4.534	1.804	2.955	7.401
SEVILLA	26.517	3.866	8.306	2.818	3.154	8.373
ANDALUCIA	108.038	14.836	30.416	11.803	14.085	36.898
HUESCA	862	170	218	98	209	167
TERUEL	560	126	131	65	130	108
ZARAGOZA	5.702	994	1.425	603	1.132	1.548
ARAGON	7.124	1.290	1.774	766	1.471	1.823
PRINCIPADO DE ASTURIAS	7.690	866	1.879	1.034	1.601	2.310
ILLES BALEARS	2.540	669	561	190	418	702
PALMAS LAS	8.601	804	2.130	1.039	1.111	3.517
STA. CRUZ DE TENERIFE	7.465	589	1.912	946	1.033	2.985
CANARIAS	16.066	1.393	4.042	1.985	2.144	6.502
CANTABRIA	3.345	345	780	415	650	1.155
ALBACETE	3.362	448	867	326	386	1.335
CIUDAD REAL	4.950	805	1.551	501	563	1.530
CUENCA	1.116	154	325	136	136	365
GUADALAJARA	1.066	187	251	108	201	319
TOLEDO	5.894	1.085	1.687	561	785	1.776
CASTILLA-LA MANCHA	16.388	2.679	4.681	1.632	2.071	5.325
AVILA	1.647	218	383	195	302	549
BURGOS	1.913	344	533	246	331	459
LEON	4.106	631	1.107	525	709	1.134
PALENCIA	1.187	224	305	129	181	348
SALAMANCA	3.069	426	805	353	433	1.052
SEGOVIA	859	170	207	119	170	193
SORIA	407	72	138	43	74	80
VALLADOLID	4.308	772	1.027	419	736	1.354
ZAMORA	1.480	214	361	160	258	487
CASTILLA Y LEON	18.976	3.071	4.866	2.189	3.194	5.656
BARCELONA	20.294	4.042	3.820	1.861	4.545	6.026
GIRONA	2.530	464	334	204	710	818
LLEIDA	1.336	276	269	130	331	330
TARRAGONA	3.358	748	519	288	800	1.003
CATALUÑA	27.518	5.530	4.942	2.483	6.386	8.177
ALICANTE/ALACANT	11.086	1.283	2.089	1.088	2.122	4.504
CASTELLON/CASTELLO	3.541	765	739	380	819	838
VALENCIA	12.569	2.402	2.905	1.245	2.236	3.781
COM. VALENCIANA	27.196	4.450	5.733	2.713	5.177	9.123
BADAJOS	6.470	1.449	1.596	623	681	2.121
CACERES	3.097	708	932	387	354	716
EXTREMADURA	9.567	2.157	2.528	1.010	1.035	2.837
CORUÑA A	6.516	490	1.140	817	1.484	2.585
LUGO	1.681	161	287	228	354	651
OURENSE	2.077	196	348	233	433	867
PONTEVEDRA	6.538	454	1.067	724	1.347	2.946
GALICIA	16.812	1.301	2.842	2.002	3.618	7.049
COM. DE MADRID	23.344	3.507	5.314	2.281	4.789	7.453
REGION DE MURCIA	10.301	1.519	2.304	1.010	1.639	3.829
COM. FORAL DE NAVARRA	3.414	668	796	365	831	754
ARABA/ALAVA	2.776	320	527	386	927	616
BIZKAIA	8.880	872	1.883	1.164	2.330	2.631
GIPUZKOA	3.955	469	895	535	1.108	948
PAIS VASCO	15.611	1.661	3.305	2.085	4.365	4.195
LA RIOJA	979	69	179	122	310	299
CEUTA	2.217	438	630	221	512	416
MELILLA	2.375	457	701	201	535	481
TOTAL	319.501	46.906	78.273	34.507	54.831	104.984

PARO REGISTRADO (COLECTIVO SIN EMPLEO ANTERIOR) SEGÚN TRAMOS DE EDAD. HOMBRES

PROVINCIA

AUTONOMÍA	TOTAL	<20 AÑOS	20-24 AÑOS	25-29 AÑOS	30-44 AÑOS	>44 AÑOS
ALMERIA	2.132	413	793	298	248	380
CADIZ	6.946	1.422	2.973	1.032	608	911
CORDOBA	3.437	860	1.485	466	272	354
GRANADA	3.820	835	1.560	584	386	455
HUELVA	1.735	471	683	211	139	231
JAEN	1.999	442	925	326	149	157
MALAGA	6.619	1.574	2.296	728	755	1.266
SEVILLA	9.325	2.080	4.028	1.202	875	1.140
ANDALUCIA	36.013	8.097	14.743	4.847	3.432	4.894
HUESCA	294	99	117	27	21	30
TERUEL	175	72	58	20	12	13
ZARAGOZA	1.926	543	695	205	187	296
ARAGON	2.395	714	870	252	220	339
PRINCIPADO DE ASTURIAS	2.850	481	970	448	461	490
ILLES BALEARS	942	363	271	61	81	166
PALMAS LAS	2.781	444	1.059	442	293	543
STA. CRUZ DE TENERIFE	2.636	349	992	401	309	585
CANARIAS	5.417	793	2.051	843	602	1.128
CANTABRIA	1.207	200	401	186	197	223
ALBACETE	940	224	371	129	76	140
CIUDAD REAL	1.432	404	643	171	83	131
CUENCA	360	96	139	41	22	62
GUADALAJARA	308	94	120	27	28	39
TOLEDO	1.863	573	782	160	120	228
CASTILLA-LA MANCHA	4.903	1.391	2.055	528	329	600
AVILA	467	116	192	62	38	59
BURGOS	676	196	240	87	68	85
LEON	1.474	366	554	203	176	175
PALENCIA	354	124	117	47	23	43
SALAMANCA	1.004	238	372	138	95	161
SEGOVIA	271	108	85	34	21	23
SORIA	142	39	68	11	10	14
VALLADOLID	1.414	416	459	160	180	199
ZAMORA	455	128	160	60	44	63
CASTILLA Y LEON	6.257	1.731	2.247	802	655	822
BARCELONA	6.466	2.361	2.022	564	688	831
GIRONA	693	275	185	42	76	115
LLEIDA	378	150	133	22	27	46
TARRAGONA	877	405	251	64	59	98
CATALUÑA	8.414	3.191	2.591	692	850	1.090
ALICANTE/ALACANT	3.194	743	1.087	395	361	608
CASTELLON/CASTELLO	1.092	447	353	100	69	123
VALENCIA	4.178	1.318	1.499	449	413	499
COM. VALENCIANA	8.464	2.508	2.939	944	843	1.230
BADAJOS	2.097	796	725	235	162	179
CACERES	1.113	383	412	135	84	99
EXTREMADURA	3.210	1.179	1.137	370	246	278
CORUÑA A	2.216	286	545	352	443	590
LUGO	572	102	144	84	81	161
OURENSE	701	110	181	80	146	184
PONTEVEDRA	2.024	289	519	306	394	516
GALICIA	5.513	787	1.389	822	1.064	1.451
COM. DE MADRID	8.525	1.956	2.772	911	1.222	1.664
REGION DE MURCIA	3.015	815	1.073	331	229	567
COM. FORAL DE NAVARRA	1.116	373	357	104	138	144
ARABA/ALAVA	806	173	241	96	162	134
BIZKAIA	3.114	449	925	476	682	582
GIPUZKOA	1.375	256	446	191	259	223
PAIS VASCO	5.295	878	1.612	763	1.103	939
LA RIOJA	225	39	74	34	40	38
CEUTA	836	235	310	86	124	81
MELILLA	749	230	307	56	75	81
TOTAL	105.346	25.961	38.169	13.080	11.911	16.225

PARO REGISTRADO (COLECTIVO SIN EMPLEO ANTERIOR) SEGÚN TRAMOS DE EDAD. MUJERES

PROVINCIA						
AUTONOMÍA	TOTAL	<20 AÑOS	20-24 AÑOS	25-29 AÑOS	30-44 AÑOS	>44 AÑOS
ALMERIA	4.088	295	844	511	890	1.548
CADIZ	17.762	1.171	2.911	1.446	2.664	9.570
CORDOBA	6.385	726	1.859	658	730	2.412
GRANADA	5.972	687	1.461	827	976	2.021
HUELVA	2.873	329	650	299	331	1.264
JAEN	4.866	507	1.432	523	583	1.821
MALAGA	12.887	1.238	2.238	1.076	2.200	6.135
SEVILLA	17.192	1.786	4.278	1.616	2.279	7.233
ANDALUCIA	72.025	6.739	15.673	6.956	10.653	32.004
HUESCA	568	71	101	71	188	137
TERUEL	385	54	73	45	118	95
ZARAGOZA	3.776	451	730	398	945	1.252
ARAGON	4.729	576	904	514	1.251	1.484
PRINCIPADO DE ASTURIAS	4.840	385	909	586	1.140	1.820
ILLES BALEARS	1.598	306	290	129	337	536
PALMAS LAS	5.820	360	1.071	597	818	2.974
STA. CRUZ DE TENERIFE	4.829	240	920	545	724	2.400
CANARIAS	10.649	600	1.991	1.142	1.542	5.374
CANTABRIA	2.138	145	379	229	453	932
ALBACETE	2.422	224	496	197	310	1.195
CIUDAD REAL	3.518	401	908	330	480	1.399
CUENCA	756	58	186	95	114	303
GUADALAJARA	758	93	131	81	173	280
TOLEDO	4.031	512	905	401	665	1.548
CASTILLA-LA MANCHA	11.485	1.288	2.626	1.104	1.742	4.725
AVILA	1.180	102	191	133	264	490
BURGOS	1.237	148	293	159	263	374
LEON	2.632	265	553	322	533	959
PALENCIA	833	100	188	82	158	305
SALAMANCA	2.065	188	433	215	338	891
SEGOVIA	588	62	122	85	149	170
SORIA	265	33	70	32	64	66
VALLADOLID	2.894	356	568	259	556	1.155
ZAMORA	1.025	86	201	100	214	424
CASTILLA Y LEON	12.719	1.340	2.619	1.387	2.539	4.834
BARCELONA	13.828	1.681	1.798	1.297	3.857	5.195
GIRONA	1.837	189	149	162	634	703
LLEIDA	958	126	136	108	304	284
TARRAGONA	2.481	343	268	224	741	905
CATALUÑA	19.104	2.339	2.351	1.791	5.536	7.087
ALICANTE/ALACANT	7.892	540	1.002	693	1.761	3.896
CASTELLON/CASTELLO	2.449	318	386	280	750	715
VALENCIA	8.391	1.084	1.406	796	1.823	3.282
COM. VALENCIANA	18.732	1.942	2.794	1.769	4.334	7.893
BADAJOS	4.373	653	871	388	519	1.942
CACERES	1.984	325	520	252	270	617
EXTREMADURA	6.357	978	1.391	640	789	2.559
CORUÑA A	4.300	204	595	465	1.041	1.995
LUGO	1.109	59	143	144	273	490
OURENSE	1.376	86	167	153	287	683
PONTEVEDRA	4.514	165	548	418	953	2.430
GALICIA	11.299	514	1.453	1.180	2.554	5.598
COM. DE MADRID	14.819	1.551	2.542	1.370	3.567	5.789
REGION DE MURCIA	7.286	704	1.231	679	1.410	3.262
COM. FORAL DE NAVARRA	2.298	295	439	261	693	610
ARABA/ALAVA	1.970	147	286	290	765	482
BIZKAIA	5.766	423	958	688	1.648	2.049
GIPUZKOA	2.580	213	449	344	849	725
PAIS VASCO	10.316	783	1.693	1.322	3.262	3.256
LA RIOJA	754	30	105	88	270	261
CEUTA	1.381	203	320	135	388	335
MELILLA	1.626	227	394	145	460	400
TOTAL	214.155	20.945	40.104	21.427	42.920	88.759

PARO REGISTRADO (EXTRANJEROS) SEGÚN SECTOR DE ACTIVIDAD ECONÓMICA POR CC.AA Y PROVINCIAS

PROVINCIA	TOTAL	AGRICULTURA	INDUSTRIA	CONSTRUCCIÓN	SERVICIOS	SIN EMPLEO ANTERIOR
AUTONOMÍA						
ALMERIA	15.509	5.168	392	1.198	6.990	1.761
CADIZ	4.773	274	156	429	2.689	1.225
CORDOBA	2.666	804	128	117	1.167	450
GRANADA	6.426	1.407	203	456	3.288	1.072
HUELVA	4.959	3.166	98	149	1.206	340
JAEN	1.764	570	67	72	775	280
MALAGA	16.391	909	483	1.950	9.859	3.190
SEVILLA	7.866	1.222	310	434	4.342	1.558
ANDALUCIA	60.354	13.520	1.837	4.805	30.316	9.876
HUESCA	1.768	384	95	194	817	278
TERUEL	1.408	236	127	204	615	226
ZARAGOZA	11.610	1.638	756	1.327	6.159	1.730
ARAGON	14.786	2.258	978	1.725	7.591	2.234
PRINCIPADO DE ASTURIAS	5.436	343	273	613	2.987	1.220
ILLES BALEARS	8.101	268	305	2.145	4.632	751
PALMAS LAS	9.117	259	195	799	6.851	1.013
STA. CRUZ DE TENERIFE	8.020	226	186	596	6.273	739
CANARIAS	17.137	485	381	1.395	13.124	1.752
CANTABRIA	3.293	128	145	462	1.974	584
ALBACETE	2.569	835	163	144	1.100	327
CIUDAD REAL	4.585	1.296	272	403	2.121	493
CUENCA	2.259	684	148	212	1.024	191
GUADALAJARA	3.013	204	168	399	1.862	380
TOLEDO	7.881	1.357	606	917	3.976	1.025
CASTILLA-LA MANCHA	20.307	4.376	1.357	2.075	10.083	2.416
AVILA	1.690	133	72	254	691	540
BURGOS	2.859	571	291	311	1.300	386
LEON	2.337	323	189	244	1.111	470
PALENCIA	690	111	32	47	331	169
SALAMANCA	1.320	98	72	122	777	251
SEGOVIA	1.750	347	67	203	814	319
SORIA	623	80	52	81	279	131
VALLADOLID	2.965	878	135	241	1.255	456
ZAMORA	770	177	40	62	344	147
CASTILLA Y LEON	15.004	2.718	950	1.565	6.902	2.869
BARCELONA	53.640	1.857	3.631	8.893	30.971	8.288
GIRONA	10.252	856	757	1.748	5.341	1.550
LLEIDA	5.670	1.342	423	579	2.648	678
TARRAGONA	11.459	1.682	763	1.641	5.603	1.770
CATALUÑA	81.021	5.737	5.574	12.861	44.563	12.286
ALICANTE/ALACANT	23.003	2.146	1.318	3.231	13.868	2.440
CASTELLON/CASTELLO	11.894	1.057	900	1.802	6.496	1.639
VALENCIA	26.294	2.754	1.852	2.392	16.353	2.943
COM. VALENCIANA	61.191	5.957	4.070	7.425	36.717	7.022
BADAJOZ	2.370	594	74	99	1.251	352
CACERES	1.595	410	61	112	712	300
EXTREMADURA	3.965	1.004	135	211	1.963	652
CORUÑA A	3.224	227	158	277	1.834	728
LUGO	1.316	178	73	120	650	295
OURENSE	1.538	175	155	144	705	359
PONTEVEDRA	3.495	244	226	282	1.961	782
GALICIA	9.573	824	612	823	5.150	2.164
COM. DE MADRID	64.736	1.330	3.244	11.837	42.754	5.571
REGION DE MURCIA	15.587	3.393	816	1.070	8.174	2.134
COM. FORAL DE NAVARRA	6.705	910	688	588	3.185	1.334
ARABA/ALAVA	5.419	471	309	575	2.561	1.503
BIZKAIA	10.182	575	687	1.213	5.195	2.512
GIPUZKOA	6.305	472	444	579	3.114	1.696
PAIS VASCO	21.906	1.518	1.440	2.367	10.870	5.711
LA RIOJA	3.449	804	455	279	1.407	504
CEUTA	1.489	30	47	152	806	454
MELILLA	2.732	82	39	410	1.453	748
TOTAL	416.772	45.685	23.346	52.808	234.651	60.282

ANEXO 2

**CONTRATOS
REGISTRADOS**

CONTRATOS

	MES	VARIACIÓN			
		MENSUAL		ANUAL	
		ABSOLUTA	RELATIVA	ABSOLUTA	RELATIVA
TOTAL CONTRATOS	1.451.789	-364.482	-20,07	203.643	16,32
CONTRATOS INDEFINIDOS*	105.129	-32.261	-23,48	24.839	30,94
CONTRATOS TEMPORALES	1.346.660	-332.221	-19,79	178.804	15,31

CONTRATOS POR COMUNIDADES AUTÓNOMAS

COMUNIDADES AUTÓNOMAS	MES	VARIACIÓN			
		MENSUAL		ANUAL	
		ABSOLUTA	RELATIVA	ABSOLUTA	RELATIVA
ANDALUCIA	310.277	-53.288	-14,66	42.860	16,03
ARAGON	46.907	-7.698	-14,10	6.947	17,38
PRINCIPADO DE ASTURIAS	28.598	-4.311	-13,10	2.766	10,71
ILLES BALEARS	39.803	-13.657	-25,55	5.227	15,12
CANARIAS	68.218	-4.987	-6,81	10.928	19,07
CANTABRIA	20.388	-3.752	-15,54	2.058	11,23
CASTILLA-LA MANCHA	69.271	-12.821	-15,62	10.904	18,68
CASTILLA Y LEON	79.578	-9.433	-10,60	14.534	22,34
CATALUÑA	209.088	-91.764	-30,50	29.837	16,65
COM. VALENCIANA	122.214	-46.964	-27,76	15.997	15,06
EXTREMADURA	56.834	-964	-1,67	5.789	11,34
GALICIA	87.509	-11.978	-12,04	11.545	15,20
COM. DE MADRID	150.303	-55.322	-26,90	21.984	17,13
REGION DE MURCIA	55.110	-26.832	-32,75	10.230	22,79
COM. FORAL DE NAVARRA	29.617	-2.172	-6,83	3.435	13,12
PAIS VASCO	61.135	-18.477	-23,21	6.863	12,65
LA RIOJA	12.774	-251	-1,93	974	8,25
CEUTA	1.985	406	25,71	791	66,25
MELILLA	1.454	-135	-8,50	-33	-2,22
ZONA EXTRANJERA	726	-82	-10,15	7	0,97
TOTAL	1.451.789	-364.482	-20,07	203.643	16,32

(*) Incluye contratos convertidos en indefinidos

CONTRATOS INDEFINIDOS INICIALES Y CONVERSIONES

	TOTAL	VARIACIÓN			
		MENSUAL		ANUAL	
		ABSOLUTA	RELATIVA	ABSOLUTA	RELATIVA
INDEFINIDOS (Bonif./no Bonif.)	65.907	-21.755	-24,82	13.673	26,18
INDEF. PERS. CON DISCAPACIDAD	503	-231	-31,47	85	20,33
TOTAL INDEFINIDOS INICIALES	66.410	-21.986	-24,87	13.758	26,13
CONVERSIONES	38.719	-10.275	-20,97	11.081	40,09
TOTAL	105.129	-32.261	-23,48	24.839	30,94

CONTRATOS SEGÚN TIPO DE CONTRATACIÓN POR COMUNIDADES AUTÓNOMAS

COMUNIDADES AUTÓNOMAS	TOTAL	INDEFINIDOS					TEMPORALES
		TOTAL	INDEF.(Bonif./no Bonif.)	PERS. CON DISCAPACIDAD	CONVERSIÓN	% S/TOT. NAC.INDF.	
ANDALUCIA	310.277	10.784	6.106	52	4.626	10,26	299.493
ARAGON	46.907	2.842	1.782	18	1.042	2,70	44.065
PRINCIPADO DE ASTURIAS	28.598	1.758	1.108	19	631	1,67	26.840
ILLES BALEARS	39.803	5.912	2.404	8	3.500	5,62	33.891
CANARIAS	68.218	6.891	4.065	28	2.798	6,55	61.327
CANTABRIA	20.388	1.092	662	13	417	1,04	19.296
CASTILLA-LA MANCHA	69.271	3.295	1.894	27	1.374	3,13	65.976
CASTILLA Y LEON	79.578	4.921	3.202	30	1.689	4,68	74.657
CATALUÑA	209.088	20.830	13.694	77	7.059	19,81	188.258
COM. VALENCIANA	122.214	9.577	5.875	51	3.651	9,11	112.637
EXTREMADURA	56.834	1.376	806	17	553	1,31	55.458
GALICIA	87.509	4.969	2.886	33	2.050	4,73	82.540
COM. DE MADRID	150.303	21.392	15.319	77	5.996	20,35	128.911
REGION DE MURCIA	55.110	3.559	2.226	21	1.312	3,39	51.551
COM. FORAL DE NAVARRA	29.617	1.281	834	5	442	1,22	28.336
PAIS VASCO	61.135	3.659	2.481	14	1.164	3,48	57.476
LA RIOJA	12.774	694	408	8	278	0,66	12.080
CEUTA	1.985	130	65		65	0,12	1.855
MELILLA	1.454	117	71	5	41	0,11	1.337
ZONA EXTRANJERA	726	50	19		31	0,05	676
TOTAL	1.451.789	105.129	65.907	503	38.719	100,00	1.346.660

EVOLUCIÓN DE LOS CONTRATOS

	AÑO 2015		AÑO 2016		VARIACIÓN ANUAL			
	MES	ACUMULADO	MES	ACUMULADO	MES		ACUMULADO	
					ABSOLUTA	RELATIVA	ABSOLUTA	RELATIVA
ENERO	1.367.795	1.367.795	1.396.929	1.396.929	29.134	2,13	29.134	2,13
FEBRERO	1.226.950	2.594.745	1.377.480	2.774.409	150.530	12,27	179.664	6,92
MARZO	1.441.775	4.036.520	1.508.881	4.283.290	67.106	4,65	246.770	6,11
ABRIL	1.440.381	5.476.901	1.541.729	5.825.019	101.348	7,04	348.118	6,36
MAYO	1.573.293	7.050.194	1.748.449	7.573.468	175.156	11,13	523.274	7,42
JUNIO	1.726.117	8.776.311	1.920.340	9.493.808	194.223	11,25	717.497	8,18
JULIO	1.795.713	10.572.024	1.816.271	11.310.079	20.558	1,14	738.055	6,98
AGOSTO	1.248.146	11.820.170	1.451.789	12.761.868	203.643	16,32	941.698	7,97
SEPTIEMBRE	1.795.742	13.615.912						
OCTUBRE	1.760.610	15.376.522						
NOVIEMBRE	1.604.843	16.981.365						
DICIEMBRE	1.594.915	18.576.280						

EVOLUCIÓN DE LOS CONTRATOS INDEFINIDOS *

	AÑO 2015		AÑO 2016		VARIACIÓN ANUAL			
	MES	ACUMULADO	MES	ACUMULADO	MES		ACUMULADO	
					ABSOLUTA	RELATIVA	ABSOLUTA	RELATIVA
ENERO	120.239	120.239	125.612	125.612	5.373	4,47	5.373	4,47
FEBRERO	120.281	240.520	139.364	264.976	19.083	15,87	24.456	10,17
MARZO	144.291	384.811	150.726	415.702	6.435	4,46	30.891	8,03
ABRIL	123.459	508.270	145.896	561.598	22.437	18,17	53.328	10,49
MAYO	124.605	632.875	145.760	707.358	21.155	16,98	74.483	11,77
JUNIO	126.856	759.731	148.395	855.753	21.539	16,98	96.022	12,64
JULIO	123.839	883.570	137.390	993.143	13.551	10,94	109.573	12,40
AGOSTO	80.290	963.860	105.129	1.098.272	24.839	30,94	134.412	13,95
SEPTIEMBRE	152.928	1.116.788						
OCTUBRE	151.652	1.268.440						
NOVIEMBRE	132.867	1.401.307						
DICIEMBRE	107.858	1.509.165						

EVOLUCIÓN DE LOS CONTRATOS TEMPORALES

	AÑO 2015		AÑO 2016		VARIACIÓN ANUAL			
	MES	ACUMULADO	MES	ACUMULADO	MES		ACUMULADO	
					ABSOLUTA	RELATIVA	ABSOLUTA	RELATIVA
ENERO	1.247.556	1.247.556	1.271.317	1.271.317	23.761	1,90	23.761	1,90
FEBRERO	1.106.669	2.354.225	1.238.116	2.509.433	131.447	11,88	155.208	6,59
MARZO	1.297.484	3.651.709	1.358.155	3.867.588	60.671	4,68	215.879	5,91
ABRIL	1.316.922	4.968.631	1.395.833	5.263.421	78.911	5,99	294.790	5,93
MAYO	1.448.688	6.417.319	1.602.689	6.866.110	154.001	10,63	448.791	6,99
JUNIO	1.599.261	8.016.580	1.771.945	8.638.055	172.684	10,80	621.475	7,75
JULIO	1.671.874	9.688.454	1.678.881	10.316.936	7.007	0,42	628.482	6,49
AGOSTO	1.167.856	10.856.310	1.346.660	11.663.596	178.804	15,31	807.286	7,44
SEPTIEMBRE	1.642.814	12.499.124						
OCTUBRE	1.608.958	14.108.082						
NOVIEMBRE	1.471.976	15.580.058						
DICIEMBRE	1.487.057	17.067.115						

(*) Incluye contratos convertidos en indefinidos

AGOSTO 2016

CONTRATOS INDEFINIDOS POR TIPO DE JORNADA Y MODALIDAD

	TOTAL	VARIACIÓN			
		MENSUAL		ANUAL	
		ABSOLUTA	RELATIVA	ABSOLUTA	RELATIVA
JORNADA A TIEMPO COMPLETO:					
INDEFINIDO (Bonif. / No Bonif.)	39.023	-11.095	-22,14	7.881	25,31
INDEFINIDOS PERSONAS CON DISCAPACIDAD	325	-106	-24,59	53	19,49
TOTAL INDEFINIDOS INICIALES	39.348	-11.201	-22,16	7.934	25,26
CONVERTIDOS EN INDEFINIDOS	23.551	-6.692	-22,13	7.026	42,52
TOTAL	62.899	-17.893	-22,15	14.960	31,21
JORNADA A TIEMPO PARCIAL:					
INDEFINIDO (Bonif. / No Bonif.)	20.165	-7.507	-27,13	4.078	25,35
INDEFINIDOS PERSONAS CON DISCAPACIDAD	160	-106	-39,85	35	28,00
TOTAL INDEFINIDOS INICIALES	20.325	-7.613	-27,25	4.113	25,37
CONVERTIDOS EN INDEFINIDOS	12.047	-3.927	-24,58	2.609	27,64
TOTAL	32.372	-11.540	-26,28	6.722	26,21
FIJOS DISCONTINUOS:					
INDEFINIDO (Bonif. / No Bonif.)	6.719	-3.153	-31,94	1.714	34,25
INDEFINIDOS PERSONAS CON DISCAPACIDAD	18	-19	-51,35	-3	-14,29
TOTAL INDEFINIDOS INICIALES	6.737	-3.172	-32,01	1.711	34,04
CONVERTIDOS EN INDEFINIDOS	3.121	344	12,39	1.446	86,33
TOTAL	9.858	-2.828	-22,29	3.157	47,11
TOTAL	105.129	-32.261	-23,48	24.839	30,94

CONTRATOS INDEFINIDOS POR MODALIDAD

	TOTAL	VARIACIÓN			
		MENSUAL		ANUAL	
		ABSOLUTA	RELATIVA	ABSOLUTA	RELATIVA
INDEFINIDOS (Bonif./no Bonif.)	65.907	-21.755	-24,82	13.673	26,18
INDEFINIDOS PERSONAS CON DISCAPACIDAD	503	-231	-45,92	85	20,33
TOTAL INDEFINIDOS INICIALES	66.410	-21.986	-33,11	13.758	26,13
CONVERSIONES	38.719	-10.275	-26,54	11.081	40,09
TOTAL	105.129	-32.261	-23,48	24.839	30,94

CONVERTIDOS EN INDEFINIDOS SEGÚN CONTRATOS DE ORIGEN

OBRA O SERVICIO	7.290	-3.760	-34,03	1.717	30,81
EVENTUAL CIRCUN. PRODUCCIÓN	28.111	-4.899	-14,84	8.358	42,31
INTERINIDAD	965	-261	-21,29	238	32,74
TEMPORAL PERS. CON DISCAPACIDAD	267	-148	-35,66	79	42,02
SUSTITUCIÓN JUBILACIÓN 64 AÑOS	8	-2	-20,00	6	300,00
PRÁCTICAS	1.128	-770	-40,57	364	47,64
RELEVO	325	-42	-11,44	116	55,50
FORMACIÓN	610	-388	-38,88	207	51,36
OTROS CONTRATOS	15	-5	-25,00	-4	-21,05
TOTAL	38.719	-10.275	-20,97	11.081	40,09

AGOSTO 2016

CONTRATOS INDEFINIDOS POR SEXO, EDAD Y SECTOR DE ACTIVIDAD ECONÓMICA

	TOTAL	VARIACIÓN			
		MENSUAL		ANUAL	
		ABSOLUTA	RELATIVA	ABSOLUTA	RELATIVA
POR SEXO Y EDAD					
HOMBRES					
< 25 años	8.255	-3.098	-27,29	2.745	49,82
25 - 44 años	37.240	-10.145	-21,41	8.773	30,82
>= 45 años	13.143	-3.731	-22,11	3.156	31,60
TOTAL	58.638	-16.974	-22,45	14.674	33,38
MUJERES					
< 25 años	7.420	-2.542	-25,52	2.120	40,00
25 - 44 años	28.927	-8.626	-22,97	5.906	25,65
>= 45 años	10.144	-4.119	-28,88	2.139	26,72
TOTAL	46.491	-15.287	-24,75	10.165	27,98
AMBOS SEXOS					
< 25 años	15.675	-5.640	-26,46	4.865	45,00
25 - 44 años	66.167	-18.771	-22,10	14.679	28,51
>= 45 años	23.287	-7.850	-25,21	5.295	29,43
TOTAL	105.129	-32.261	-23,48	24.839	30,94
SECTOR					
AGRICULTURA	3.106	-1.018	-24,68	684	28,24
INDUSTRIA	10.518	-3.065	-22,56	3.204	43,81
CONSTRUCCIÓN	6.321	-1.636	-20,56	964	18,00
SERVICIOS	85.184	-26.542	-23,76	19.987	30,66
TOTAL	105.129	-32.261	-23,48	24.839	30,94

CONTRATOS INDEFINIDOS (CONVERSIONES) POR SEXO, EDAD Y SECTOR DE ACTIVIDAD ECONÓMICA

	TOTAL	VARIACIÓN			
		MENSUAL		ANUAL	
		ABSOLUTA	RELATIVA	ABSOLUTA	RELATIVA
POR SEXO Y EDAD					
HOMBRES					
< 25 años	2.886	-774	-21,15	1.151	66,34
25 - 44 años	14.333	-4.153	-22,47	3.792	35,97
>= 45 años	4.636	-1.231	-20,98	1.415	43,93
TOTAL	21.855	-6.158	-21,98	6.358	41,03
MUJERES					
< 25 años	2.599	-454	-14,87	893	52,34
25 - 44 años	11.400	-2.756	-19,47	2.890	33,96
>= 45 años	2.865	-907	-24,05	940	48,83
TOTAL	16.864	-4.117	-19,62	4.723	38,90
AMBOS SEXOS					
< 25 años	5.485	-1.228	-18,29	2.044	59,40
25 - 44 años	25.733	-6.909	-21,17	6.682	35,07
>= 45 años	7.501	-2.138	-22,18	2.355	45,76
TOTAL	38.719	-10.275	-20,97	11.081	40,09
SECTOR					
AGRICULTURA	699	-324	-31,67	54	8,37
INDUSTRIA	4.789	-1.817	-27,51	1.512	46,14
CONSTRUCCIÓN	2.337	-785	-25,14	553	31,00
SERVICIOS	30.894	-7.349	-19,22	8.962	40,86
TOTAL	38.719	-10.275	-20,97	11.081	40,09

AGOSTO 2016

CONTRATOS INDEFINIDOS SEGÚN MODALIDAD POR EDAD, SEXO Y SECTOR DE ACTIVIDAD ECONÓMICA

TIPO DE CONTRATO	TOTAL		EDAD DEL TRABAJADOR				
	MES	%	<20	20-24	25-29	30-44	>=45
INDEFINIDO (Bonif./No Bonif.)	65.907	62,69	2.061	8.099	10.937	29.247	15.563
INDEFINIDOS PERSONAS CON DISCAPACIDAD	503	0,48	6	24	44	206	223
TOTAL INDEFINIDOS INICIALES	66.410	63,17	2.067	8.123	10.981	29.453	15.786
CONVERTIDOS EN INDEFINIDOS	38.719	36,83	563	4.922	7.850	17.883	7.501
TOTAL	105.129	100,00	2.630	13.045	18.831	47.336	23.287

CONVERTIDOS EN INDEFINIDOS SEGÚN CONTRATOS DE ORIGEN

TIPO DE CONTRATO	MES	%	<20	20-24	25-29	30-44	>=45
OBRA O SERVICIO	7.290	18,83	50	437	1.108	3.856	1.839
EVENT. CIRCUNST. PRODUCCIÓN	28.111	72,60	501	3.895	5.503	12.937	5.275
INTERINIDAD	965	2,49	4	92	219	463	187
TEMP. PERSONAS CON DISCAPACIDAD	267	0,69		8	22	105	132
SUSTITUCIÓN JUBILACIÓN 64 AÑOS	8	0,02		1	2	5	
PRÁCTICAS	1.128	2,91		285	661	176	6
RELEVO	325	0,84		5	48	216	56
FORMACIÓN	610	1,58	8	199	287	115	1
OTROS CONTRATOS	15	0,04				10	5
TOTAL	38.719	100,00	563	4.922	7.850	17.883	7.501

TIPO DE CONTRATO	TOTAL	SEXO		SECTOR DE ACTIVIDAD ECONÓMICA			
		HOMBRES	MUJERES	AGRICULTURA	INDUSTRIA	CONSTRUCCIÓN	SERVICIOS
INDEFINIDO (Bonif./No Bonif.)	65.907	36.464	29.443	2.393	5.679	3.950	53.885
INDEFINIDOS PERSONAS CON DISCAPACIDAD	503	319	184	14	50	34	405
TOTAL INDEFINIDOS INICIALES	66.410	36.783	29.627	2.407	5.729	3.984	54.290
CONVERTIDOS EN INDEFINIDOS	38.719	21.855	16.864	699	4.789	2.337	30.894
TOTAL	105.129	58.638	46.491	3.106	10.518	6.321	85.184

CONVERTIDOS EN INDEFINIDOS SEGÚN CONTRATOS DE ORIGEN:

TIPO DE CONTRATO	TOTAL	HOMBRES	MUJERES	AGRICULTURA	INDUSTRIA	CONSTRUCCIÓN	SERVICIOS
OBRA O SERVICIO	7.290	4.644	2.646	316	1.059	1.162	4.753
EVENT. CIRCUNST. PRODUCCIÓN	28.111	15.406	12.705	367	3.069	1.071	23.604
INTERINIDAD	965	448	517	4	182	4	775
TEMP. PERSONAS CON DISCAPACIDAD	267	171	96	1	28	5	233
SUSTITUCIÓN JUBILACIÓN 64 AÑOS	8	4	4		1		7
PRÁCTICAS	1.128	615	513	5	215	48	860
RELEVO	325	228	97	1	159	6	159
FORMACIÓN	610	325	285	5	74	37	494
OTROS CONTRATOS	15	14	1		2	4	9
TOTAL	38.719	21.855	16.864	699	4.789	2.337	30.894

AGOSTO 2016

CONTRATOS TEMPORALES POR TIPO DE JORNADA Y MODALIDAD

	TOTAL	VARIACIÓN			
		MENSUAL		ANUAL	
		ABSOLUTA	RELATIVA	ABSOLUTA	RELATIVA
JORNADA A TIEMPO COMPLETO:					
OBRA O SERVICIO	379.769	-65.674	-14,74	44.381	13,23
EVENTUALES CIRCUNSTANCIAS DE LA PRODUCCIÓN	396.478	-83.345	-17,37	73.149	22,62
INTERINIDAD	79.743	-13.697	-14,66	385	0,49
JUBILACIÓN ESPECIAL 64 AÑOS	69	9	15,00	25	56,82
RELEVO	384	-151	-28,22	32	9,09
TEMPORAL PERS. CON DISCAPACIDAD	831	-282	-25,34	215	34,90
PRÁCTICAS	4.073	-4.037	-49,78	1.002	32,63
FORMACIÓN	2.637	-1.540	-36,87	-7.196	-73,18
OTROS CONTRATOS	7.837	-2.100	-21,13	-599	-7,10
TOTAL	871.821	-170.817	-16,38	111.394	14,65
JORNADA A TIEMPO PARCIAL:					
OBRA O SERVICIO	154.276	-68.599	-30,78	21.856	16,51
EVENTUALES CIRCUNSTANCIAS DE LA PRODUCCIÓN	266.440	-88.924	-25,02	43.812	19,68
INTERINIDAD	49.444	-2.123	-4,12	1.343	2,79
RELEVO	592	-42	-6,62	76	14,73
JUBILACIÓN PARCIAL	1.902	-376	-16,51	353	22,79
TEMPORAL PERS. CON DISCAPACIDAD	508	-238	-31,90	-37	-6,79
PRÁCTICAS	1.089	-1.041	-48,87	101	10,22
OTROS CONTRATOS	588	-61	-9,40	-94	-13,78
TOTAL	474.839	-161.404	-25,37	67.410	16,55
TOTAL	1.346.660	-332.221	-19,79	178.804	15,31

CONTRATOS TEMPORALES POR MODALIDAD

	TOTAL	VARIACIÓN			
		MENSUAL		ANUAL	
		ABSOLUTA	RELATIVA	ABSOLUTA	RELATIVA
OBRA O SERVICIO	534.045	-134.273	-20,09	66.237	14,16
EVENTUALES CIRCUNSTANCIAS DE LA PRODUCCIÓN	662.918	-172.269	-20,63	116.961	21,42
INTERINIDAD	129.187	-15.820	-10,91	1.728	1,36
JUBILACIÓN ESPECIAL 64 AÑOS	69	9	15,00	25	56,82
RELEVO	976	-193	-16,51	108	12,44
JUBILACIÓN PARCIAL	1.902	-376	-16,51	353	22,79
TEMPORAL PERS. CON DISCAPACIDAD	1.339	-520	-27,97	178	15,33
PRÁCTICAS	5.162	-5.078	-49,59	1.103	27,17
FORMACIÓN	2.637	-1.540	-36,87	-7.196	-73,18
OTROS CONTRATOS	8.425	-2.161	-20,41	-693	-7,60
TOTAL	1.346.660	-332.221	-19,79	178.804	15,31

CONTRATOS FORMATIVOS

	TOTAL	VARIACIÓN			
		MENSUAL		ANUAL	
		ABSOLUTA	RELATIVA	ABSOLUTA	RELATIVA
PRÁCTICAS	5.162	-5.078	-49,59	1.103	27,17
FORMACIÓN	2.637	-1.540	-36,87	-7.196	-73,18
TOTAL	7.799	-6.618	-45,90	-6.093	-43,86

EVOLUCIÓN DE LOS CONTRATOS

	INDEFINIDOS												TEMPORALES			
	VARIACIÓN RELATIVA			% SOBRE				VARIACIÓN RELATIVA				% SOBRE		VARIACIÓN RELATIVA		
	TOTAL	MENSUAL	ANUAL	TOTAL	TOTAL CONT.	MENSUAL	ANUAL	TOTAL	TOTAL CONT.	MENSUAL	ANUAL	TOTAL	TOTAL CONT.	MENSUAL	ANUAL	
AÑO 2012																
ENERO	1.042.194	-10,58	-6,62	78.364	7,52%	19,32	-23,72	963.830	92,48%	-12,36	-4,88					
FEBRERO	989.988	-5,01	-2,12	96.448	9,74%	23,08	2,21	893.540	90,26%	-7,29	-2,56					
MARZO	1.054.717	6,54	-8,67	117.531	11,14%	21,86	5,77	937.186	88,86%	4,88	-10,21					
ABRIL	1.038.612	-1,53	-2,66	115.253	11,10%	-1,94	19,75	923.359	88,90%	-1,48	-4,89					
MAYO	1.247.101	20,07	-3,24	126.489	10,14%	9,75	22,60	1.120.612	89,86%	21,36	-5,49					
JUNIO	1.386.339	11,16	5,62	168.131	12,13%	32,92	77,12	1.218.208	87,87%	8,71	0,05					
JULIO	1.526.758	10,13	13,15	230.460	15,09%	37,07	156,32	1.296.298	84,91%	6,41	2,93					
AGOSTO	1.043.794	-31,63	-1,65	74.440	7,13%	-67,70	12,59	969.354	92,87%	-25,22	-2,60					
SEPTIEMBRE	1.274.043	22,06	-8,59	117.683	9,24%	58,09	12,38	1.156.360	90,76%	19,29	-10,29					
OCTUBRE	1.427.173	12,02	10,22	130.632	9,15%	11,00	34,31	1.296.541	90,85%	12,12	8,27					
NOVIEMBRE	1.151.771	-19,30	-5,42	100.179	8,70%	-23,31	19,38	1.051.592	91,30%	-18,89	-7,26					
DICIEMBRE	1.058.501	-8,10	-9,18	77.366	7,31%	-22,77	17,80	981.135	92,69%	-6,70	-10,79					
AÑO 2013																
ENERO	1.101.819	4,09	5,72	100.609	9,13%	30,04	28,39	1.001.210	90,87%	2,05	3,88					
FEBRERO	949.844	-13,79	-4,05	91.584	9,64%	-8,97	-5,04	858.260	90,36%	-14,28	-3,95					
MARZO	969.627	2,08	-8,07	98.068	10,11%	7,08	-16,56	871.559	89,89%	1,55	-7,00					
ABRIL	1.153.140	18,93	11,03	98.349	8,53%	0,29	-14,67	1.054.791	91,47%	21,02	14,23					
MAYO	1.283.261	11,28	2,90	95.856	7,47%	-2,53	-24,22	1.187.405	92,53%	12,57	5,96					
JUNIO	1.277.255	-0,47	-7,87	87.349	6,84%	-8,87	-48,05	1.189.906	93,16%	0,21	-2,32					
JULIO	1.507.341	18,01	-1,27	96.338	6,39%	10,29	-58,20	1.411.003	93,61%	18,58	8,85					
AGOSTO	1.043.166	-30,79	-0,06	62.454	5,99%	-35,17	-16,10	980.712	94,01%	-30,50	1,17					
SEPTIEMBRE	1.392.429	33,48	9,29	107.136	7,69%	71,54	-8,96	1.285.293	92,31%	31,06	11,15					
OCTUBRE	1.582.400	13,64	10,88	119.400	7,55%	11,45	-8,60	1.463.000	92,45%	13,83	12,84					
NOVIEMBRE	1.241.479	-21,54	7,79	94.014	7,57%	-21,26	-6,15	1.147.465	92,43%	-21,57	9,12					
DICIEMBRE	1.290.853	3,98	21,95	83.792	6,49%	-10,87	8,31	1.207.061	93,51%	5,19	23,03					
AÑO 2014																
ENERO	1.259.240	-2,45	14,29	98.366	7,81%	17,39	-2,23	1.160.874	92,19%	-3,83	15,95					
FEBRERO	1.090.879	-13,37	14,85	97.804	8,97%	-0,57	6,79	993.075	91,03%	-14,45	15,71					
MARZO	1.216.637	11,53	25,47	113.481	9,33%	16,03	15,72	1.103.156	90,67%	11,08	26,57					
ABRIL	1.296.529	6,57	12,43	122.621	9,46%	8,05	24,68	1.173.908	90,54%	6,41	11,29					
MAYO	1.458.577	12,50	13,66	115.935	7,95%	-5,45	20,95	1.342.642	92,05%	14,37	13,07					
JUNIO	1.518.873	4,13	18,92	110.258	7,26%	-4,90	26,23	1.408.615	92,74%	4,91	18,38					
JULIO	1.645.236	8,32	9,15	114.071	6,93%	3,46	18,41	1.531.165	93,07%	8,70	8,52					
AGOSTO	1.135.109	-31,01	8,81	72.955	6,43%	-36,04	16,81	1.062.154	93,57%	-30,63	8,30					
SEPTIEMBRE	1.634.444	43,99	17,38	138.543	8,48%	89,90	29,32	1.495.901	91,52%	40,84	16,39					
OCTUBRE	1.702.152	4,14	7,57	148.876	8,75%	7,46	24,69	1.553.276	91,25%	3,84	6,17					
NOVIEMBRE	1.385.351	-18,61	11,59	117.568	8,49%	-21,03	25,05	1.267.783	91,51%	-18,38	10,49					
DICIEMBRE	1.384.062	-0,09	7,22	99.853	7,21%	-15,07	19,17	1.284.209	92,79%	1,30	6,39					
AÑO 2015																
ENERO	1.367.795	-1,18	8,62	120.239	8,79%	20,42	22,24	1.247.556	91,21%	-2,85	7,47					
FEBRERO	1.226.950	-10,30	12,47	120.281	9,80%	0,03	22,98	1.106.669	90,20%	-11,29	11,44					
MARZO	1.441.775	17,51	18,50	144.291	10,01%	19,96	27,15	1.297.484	89,99%	17,24	17,62					
ABRIL	1.440.381	-0,10	11,10	123.459	8,57%	-14,44	0,68	1.316.922	91,43%	1,50	12,18					
MAYO	1.573.293	9,23	7,86	124.605	7,92%	0,93	7,48	1.448.688	92,08%	10,01	7,90					
JUNIO	1.726.117	9,71	13,64	126.856	7,35%	1,81	15,05	1.599.261	92,65%	10,39	13,53					
JULIO	1.795.713	4,03	9,15	123.839	6,90%	-2,38	8,56	1.671.874	93,10%	4,54	9,19					
AGOSTO	1.248.146	-30,49	9,96	80.290	6,43%	-35,17	10,05	1.167.856	93,57%	-30,15	9,95					
SEPTIEMBRE	1.795.742	43,87	9,87	152.928	8,52%	90,47	10,38	1.642.814	91,48%	40,67	9,82					
OCTUBRE	1.760.610	-1,96	3,43	151.652	8,61%	-0,83	1,86	1.608.958	91,39%	-2,06	3,58					
NOVIEMBRE	1.604.843	-8,85	15,84	132.867	8,28%	-12,39	13,01	1.471.976	91,72%	-8,51	16,11					
DICIEMBRE	1.594.915	-0,62	15,23	107.858	6,76%	-18,82	8,02	1.487.057	93,24%	1,02	15,80					
AÑO 2016																
ENERO	1.396.929	-12,41	2,13	125.612	8,99%	16,46	4,47	1.271.317	91,01%	-14,51	1,90					
FEBRERO	1.377.480	-1,39	12,27	139.364	10,12%	10,95	15,87	1.238.116	89,88%	-2,61	11,88					
MARZO	1.508.881	9,54	4,65	150.726	9,99%	8,15	4,46	1.358.155	90,01%	9,70	4,68					
ABRIL	1.541.729	2,18	7,04	145.896	9,46%	-3,20	18,17	1.395.833	90,54%	2,77	5,99					
MAYO	1.748.449	13,41	11,13	145.760	8,34%	-0,09	16,98	1.602.689	91,66%	14,82	10,63					
JUNIO	1.920.340	9,83	11,25	148.395	7,73%	1,81	16,98	1.771.945	92,27%	10,56	10,80					
JULIO	1.816.271	-5,42	1,14	137.390	7,56%	-7,42	10,94	1.678.881	92,44%	-5,25	0,42					
AGOSTO	1.451.789	-20,07	16,32	105.129	7,24%	-23,48	30,94	1.346.660	92,76%	-19,79	15,31					
SEPTIEMBRE																
OCTUBRE																
NOVIEMBRE																
DICIEMBRE																

PERSONAS CONTRATADAS SEGÚN SEXO POR TIPO DE CONTRATO

	AMBOS SEXOS			HOMBRES			MUJERES		
	CONTRATOS	PERSONAS	MEDIA	CONTRATOS	PERSONAS	MEDIA	CONTRATOS	PERSONAS	MEDIA
TOTAL CONTRATOS	1.451.789	1.069.106	1,36	829.116	601.276	1,38	622.673	467.830	1,33
INDEFINIDOS	105.129	103.897	1,01	58.638	57.932	1,01	46.491	45.965	1,01
TEMPORALES	1.346.660	969.786	1,39	770.478	545.921	1,41	576.182	423.865	1,36
OBRA O SERVICIO	534.045	413.743	1,29	358.858	272.183	1,32	175.187	141.560	1,24
EVENTUAL CC PRODUCCION	662.918	474.815	1,40	360.351	252.469	1,43	302.567	222.346	1,36
INTERINIDAD	129.187	100.167	1,29	39.701	31.428	1,26	89.486	68.739	1,30
TEMPORAL PERS. CON DISCAPACIDAD	1.339	1.319	1,02	894	879	1,02	445	440	1,01
RELEVO	976	965	1,01	507	506	1,00	469	459	1,02
JUBILACION PARCIAL	1.902	1.893	1,00	1.301	1.296	1,00	601	597	1,01
SUSTITUCION POR JUBILACION 64 AÑOS	69	69	1,00	20	20	1,00	49	49	1,00
PRACTICAS	5.162	5.131	1,01	2.756	2.737	1,01	2.406	2.394	1,01
FORMACION	2.637	2.627	1,00	1.198	1.196	1,00	1.439	1.431	1,01
OTROS CONTRATOS	8.425	4.515	1,87	4.892	2.584	1,89	3.533	1.931	1,83

CONTRATOS POR CC.AA. Y PROVINCIAS

PROVINCIA AUTONOMÍA	TOTAL	VARIACIÓN			
		MENSUAL		ANUAL	
		ABSOLUTA	RELATIVA	ABSOLUTA	RELATIVA
ALMERIA	24.280	-2.735	-10,12	4.550	23,06
CADIZ	50.692	-9.156	-15,30	7.206	16,57
CORDOBA	28.438	-4.038	-12,43	2.565	9,91
GRANADA	32.542	-6.379	-16,39	5.436	20,05
HUELVA	25.132	-3.749	-12,98	3.880	18,26
JAEN	28.675	1.111	4,03	3.017	11,76
MALAGA	54.135	-12.854	-19,19	6.065	12,62
SEVILLA	66.383	-15.488	-18,92	10.141	18,03
ANDALUCIA	310.277	-53.288	-14,66	42.860	16,03
HUESCA	8.771	-2.261	-20,49	1.668	23,48
TERUEL	3.563	-950	-21,05	224	6,71
ZARAGOZA	34.573	-4.487	-11,49	5.055	17,13
ARAGON	46.907	-7.698	-14,10	6.947	17,38
PRINCIPADO DE ASTURIAS	28.598	-4.311	-13,10	2.766	10,71
ILLES BALEARS	39.803	-13.657	-25,55	5.227	15,12
PALMAS LAS	36.986	-2.372	-6,03	6.579	21,64
STA. CRUZ DE TENERIFE	31.232	-2.615	-7,73	4.349	16,18
CANARIAS	68.218	-4.987	-6,81	10.928	19,07
CANTABRIA	20.388	-3.752	-15,54	2.058	11,23
ALBACETE	16.751	-4.722	-21,99	2.207	15,17
CIUDAD REAL	16.541	-789	-4,55	2.707	19,57
CUENCA	8.130	-2.531	-23,74	2.749	51,09
GUADALAJARA	9.744	-2.404	-19,79	936	10,63
TOLEDO	18.105	-2.375	-11,60	2.305	14,59
CASTILLA-LA MANCHA	69.271	-12.821	-15,62	10.904	18,68
AVILA	4.909	-844	-14,67	826	20,23
BURGOS	11.296	-1.899	-14,39	1.796	18,91
LEON	11.440	-1.366	-10,67	1.626	16,57
PALENCIA	8.391	-203	-2,36	2.610	45,15
SALAMANCA	10.932	-605	-5,24	1.655	17,84
SEGOVIA	6.048	-1.509	-19,97	1.160	23,73
SORIA	3.567	-133	-3,59	659	22,66
VALLADOLID	17.770	-2.568	-12,63	3.151	21,55
ZAMORA	5.225	-306	-5,53	1.051	25,18
CASTILLA Y LEON	79.578	-9.433	-10,60	14.534	22,34
BARCELONA	145.685	-68.035	-31,83	23.110	18,85
GIRONA	21.379	-12.769	-37,39	2.413	12,72
LLEIDA	19.715	-1.746	-8,14	1.702	9,45
TARRAGONA	22.309	-9.214	-29,23	2.612	13,26
CATALUÑA	209.088	-91.764	-30,50	29.837	16,65
ALICANTE/ALACANT	42.428	-16.905	-28,49	7.547	21,64
CASTELLON/CASTELLO	16.337	-5.457	-25,04	2.560	18,58
VALENCIA	63.449	-24.602	-27,94	5.890	10,23
COM. VALENCIANA	122.214	-46.964	-27,76	15.997	15,06
BADAJOS	41.379	157	0,38	4.187	11,26
CACERES	15.455	-1.121	-6,76	1.602	11,56
EXTREMADURA	56.834	-964	-1,67	5.789	11,34
CORUÑA A	36.105	-5.254	-12,70	4.538	14,38
LUGO	10.661	-597	-5,30	1.027	10,66
OURENSE	7.391	-485	-6,16	996	15,57
PONTEVEDRA	33.352	-5.642	-14,47	4.984	17,57
GALICIA	87.509	-11.978	-12,04	11.545	15,20
COM. DE MADRID	150.303	-55.322	-26,90	21.984	17,13
REGION DE MURCIA	55.110	-26.832	-32,75	10.230	22,79
COM. FORAL DE NAVARRA	29.617	-2.172	-6,83	3.435	13,12
ARABA/ALAVA	10.874	-3.271	-23,12	1.193	12,32
BIZKAIA	31.145	-10.130	-24,54	3.478	12,57
GIPUZKOA	19.116	-5.076	-20,98	2.192	12,95
PAIS VASCO	61.135	-18.477	-23,21	6.863	12,65
LA RIOJA	12.774	-251	-1,93	974	8,25
CEUTA	1.985	406	25,71	791	66,25
MELILLA	1.454	-135	-8,50	-33	-2,22
ZONA EXTRANJERA	726	-82	-10,15	7	0,97
TOTAL	1.451.789	-364.482	-20,07	203.643	16,32

AGOSTO 2016

CONTRATOS INDEFINIDOS POR CC.AA. Y PROVINCIAS *

PROVINCIA AUTONOMÍA	TOTAL	VARIACIÓN			
		MENSUAL		ANUAL	
		ABSOLUTA	RELATIVA	ABSOLUTA	RELATIVA
ALMERIA	1.201	-101	-7,76	413	52,41
CADIZ	1.412	-433	-23,47	192	15,74
CORDOBA	714	-298	-29,45	143	25,04
GRANADA	1.022	-331	-24,46	308	43,14
HUELVA	487	-154	-24,02	-13	-2,60
JAEN	519	-219	-29,67	87	20,14
MALAGA	2.974	-737	-19,86	529	21,64
SEVILLA	2.455	-760	-23,64	481	24,37
ANDALUCIA	10.784	-3.033	-21,95	2.140	24,76
HUESCA	454	-238	-34,39	97	27,17
TERUEL	278	-62	-18,24	95	51,91
ZARAGOZA	2.110	-672	-24,16	577	37,64
ARAGON	2.842	-972	-25,49	769	37,10
PRINCIPADO DE ASTURIAS	1.758	-299	-14,54	519	41,89
ILLES BALEARS	5.912	-439	-6,91	2.716	84,98
PALMAS LAS	3.596	-279	-7,20	691	23,79
STA. CRUZ DE TENERIFE	3.295	24	0,73	767	30,34
CANARIAS	6.891	-255	-3,57	1.458	26,84
CANTABRIA	1.092	-205	-15,81	251	29,85
ALBACETE	597	-231	-27,90	91	17,98
CIUDAD REAL	546	-99	-15,35	123	29,08
CUENCA	374	-42	-10,10	98	35,51
GUADALAJARA	584	-194	-24,94	224	62,22
TOLEDO	1.194	-315	-20,87	393	49,06
CASTILLA-LA MANCHA	3.295	-881	-21,10	929	39,26
AVILA	248	-43	-14,78	69	38,55
BURGOS	713	-277	-27,98	123	20,85
LEON	937	-57	-5,73	268	40,06
PALENCIA	310	14	4,73	93	42,86
SALAMANCA	605	-162	-21,12	140	30,11
SEGOVIA	352	-126	-26,36	74	26,62
SORIA	237	-3	-1,25	105	79,55
VALLADOLID	1.271	-90	-6,61	357	39,06
ZAMORA	248	-31	-11,11	63	34,05
CASTILLA Y LEON	4.921	-775	-13,61	1.292	35,60
BARCELONA	15.712	-8.528	-35,18	3.867	32,65
GIRONA	2.229	-1.037	-31,75	446	25,01
LLEIDA	1.116	-148	-11,71	274	32,54
TARRAGONA	1.773	-671	-27,45	474	36,49
CATALUÑA	20.830	-10.384	-33,27	5.061	32,09
ALICANTE/ALACANT	3.402	-1.076	-24,03	748	28,18
CASTELLON/CASTELLO	1.434	-605	-29,67	163	12,82
VALENCIA	4.741	-1.586	-25,07	1.309	38,14
COM. VALENCIANA	9.577	-3.267	-25,44	2.220	30,18
BADAJOS	822	-98	-10,65	-20	-2,38
CACERES	554	-27	-4,65	94	20,43
EXTREMADURA	1.376	-125	-8,33	74	5,68
CORUÑA A	2.188	-561	-20,41	433	24,67
LUGO	751	2	0,27	286	61,51
OURENSE	469	-156	-24,96	80	20,57
PONTEVEDRA	1.561	-296	-15,94	288	22,62
GALICIA	4.969	-1.011	-16,91	1.087	28,00
COM. DE MADRID	21.392	-8.071	-27,39	4.073	23,52
REGION DE MURCIA	3.559	-1.439	-28,79	1.033	40,89
COM. FORAL DE NAVARRA	1.281	110	9,39	313	32,33
ARABA/ALAVA	548	-187	-25,44	125	29,55
BIZKAIA	1.842	-482	-20,74	349	23,38
GIPUZKOA	1.269	-440	-25,75	261	25,89
PAIS VASCO	3.659	-1.109	-23,26	735	25,14
LA RIOJA	694	-89	-11,37	134	23,93
CEUTA	130	-17	-11,56	-6	-4,41
MELILLA	117	23	24,47	34	40,96
ZONA EXTRANJERA	50	-23	-31,51	7	16,28
TOTAL	105.129	-32.261	-23,48	24.839	30,94

(*) Incluye contratos convertidos en indefinidos

CONTRATOS TEMPORALES POR CC.AA. Y PROVINCIAS

PROVINCIA AUTONOMÍA	TOTAL	VARIACIÓN			
		MENSUAL		ANUAL	
		ABSOLUTA	RELATIVA	ABSOLUTA	RELATIVA
ALMERIA	23.079	-2.634	-10,24	4.137	21,84
CADIZ	49.280	-8.723	-15,04	7.014	16,59
CORDOBA	27.724	-3.740	-11,89	2.422	9,57
GRANADA	31.520	-6.048	-16,10	5.128	19,43
HUELVA	24.645	-3.595	-12,73	3.893	18,76
JAEN	28.156	1.330	4,96	2.930	11,62
MALAGA	51.161	-12.117	-19,15	5.536	12,13
SEVILLA	63.928	-14.728	-18,72	9.660	17,80
ANDALUCIA	299.493	-50.255	-14,37	40.720	15,74
HUESCA	8.317	-2.023	-19,56	1.571	23,29
TERUEL	3.285	-888	-21,28	129	4,09
ZARAGOZA	32.463	-3.815	-10,52	4.478	16,00
ARAGON	44.065	-6.726	-13,24	6.178	16,31
PRINCIPADO DE ASTURIAS	26.840	-4.012	-13,00	2.247	9,14
ILLES BALEARS	33.891	-13.218	-28,06	2.511	8,00
PALMAS LAS	33.390	-2.093	-5,90	5.888	21,41
STA. CRUZ DE TENERIFE	27.937	-2.639	-8,63	3.582	14,71
CANARIAS	61.327	-4.732	-7,16	9.470	18,26
CANTABRIA	19.296	-3.547	-15,53	1.807	10,33
ALBACETE	16.154	-4.491	-21,75	2.116	15,07
CIUDAD REAL	15.995	-690	-4,14	2.584	19,27
CUENCA	7.756	-2.489	-24,29	2.651	51,93
GUADALAJARA	9.160	-2.210	-19,44	712	8,43
TOLEDO	16.911	-2.060	-10,86	1.912	12,75
CASTILLA-LA MANCHA	65.976	-11.940	-15,32	9.975	17,81
AVILA	4.661	-801	-14,66	757	19,39
BURGOS	10.583	-1.622	-13,29	1.673	18,78
LEON	10.503	-1.309	-11,08	1.358	14,85
PALENCIA	8.081	-217	-2,62	2.517	45,24
SALAMANCA	10.327	-443	-4,11	1.515	17,19
SEGOVIA	5.696	-1.383	-19,54	1.086	23,56
SORIA	3.330	-130	-3,76	554	19,96
VALLADOLID	16.499	-2.478	-13,06	2.794	20,39
ZAMORA	4.977	-275	-5,24	988	24,77
CASTILLA Y LEON	74.657	-8.658	-10,39	13.242	21,56
BARCELONA	129.973	-59.507	-31,41	19.243	17,38
GIRONA	19.150	-11.732	-37,99	1.967	11,45
LLEIDA	18.599	-1.598	-7,91	1.428	8,32
TARRAGONA	20.536	-8.543	-29,38	2.138	11,62
CATALUÑA	188.258	-81.380	-30,18	24.776	15,16
ALICANTE/ALACANT	39.026	-15.829	-28,86	6.799	21,10
CASTELLON/CASTELLO	14.903	-4.852	-24,56	2.397	19,17
VALENCIA	58.708	-23.016	-28,16	4.581	8,46
COM. VALENCIANA	112.637	-43.697	-27,95	13.777	13,94
BADAJOS	40.557	255	0,63	4.207	11,57
CACERES	14.901	-1.094	-6,84	1.508	11,26
EXTREMADURA	55.458	-839	-1,49	5.715	11,49
CORUÑA A	33.917	-4.693	-12,15	4.105	13,77
LUGO	9.910	-599	-5,70	741	8,08
OURENSE	6.922	-329	-4,54	916	15,25
PONTEVEDRA	31.791	-5.346	-14,40	4.696	17,33
GALICIA	82.540	-10.967	-11,73	10.458	14,51
COM. DE MADRID	128.911	-47.251	-26,82	17.911	16,14
REGION DE MURCIA	51.551	-25.393	-33,00	9.197	21,71
COM. FORAL DE NAVARRA	28.336	-2.282	-7,45	3.122	12,38
ARABA/ALAVA	10.326	-3.084	-23,00	1.068	11,54
BIZKAIA	29.303	-9.648	-24,77	3.129	11,95
GIPUZKOA	17.847	-4.636	-20,62	1.931	12,13
PAIS VASCO	57.476	-17.368	-23,21	6.128	11,93
LA RIOJA	12.080	-162	-1,32	840	7,47
CEUTA	1.855	423	29,54	797	75,33
MELILLA	1.337	-158	-10,57	-67	-4,77
ZONA EXTRANJERA	676	-59	-8,03	0	0,00
TOTAL	1.346.660	-332.221	-19,79	178.804	15,31

CONTRATOS POR CC.AA. Y PROVINCIAS. DATOS ACUMULADOS

PROVINCIA						
AUTONOMÍA	TOTAL	INDEFINIDOS *	% S / TOTAL	TEMPORALES	% S / TOTAL	
ALMERIA	193.160	10.908	5,65	182.252	94,35	
CADIZ	418.009	13.899	3,33	404.110	96,67	
CORDOBA	306.228	8.086	2,64	298.142	97,36	
GRANADA	317.515	10.826	3,41	306.689	96,59	
HUELVA	275.314	5.532	2,01	269.782	97,99	
JAEN	281.693	5.920	2,10	275.773	97,90	
MALAGA	470.659	30.755	6,53	439.904	93,47	
SEVILLA	641.572	25.573	3,99	615.999	96,01	
ANDALUCIA	2.904.150	111.499	3,84	2.792.651	96,16	
HUESCA	66.331	5.579	8,41	60.752	91,59	
TERUEL	28.201	2.478	8,79	25.723	91,21	
ZARAGOZA	277.141	22.864	8,25	254.277	91,75	
ARAGON	371.673	30.921	8,32	340.752	91,68	
PRINCIPADO DE ASTURIAS	220.871	16.374	7,41	204.497	92,59	
ILLES BALEARS	356.244	46.083	12,94	310.161	87,06	
PALMAS LAS	269.056	30.047	11,17	239.009	88,83	
STA. CRUZ DE TENERIFE	226.007	26.017	11,51	199.990	88,49	
CANARIAS	495.063	56.064	11,32	438.999	88,68	
CANTABRIA	156.119	10.624	6,81	145.495	93,19	
ALBACETE	126.028	6.326	5,02	119.702	94,98	
CIUDAD REAL	115.693	5.552	4,80	110.141	95,20	
CUENCA	54.452	3.650	6,70	50.802	93,30	
GUADALAJARA	81.184	5.457	6,72	75.727	93,28	
TOLEDO	143.189	11.473	8,01	131.716	91,99	
CASTILLA-LA MANCHA	520.546	32.458	6,24	488.088	93,76	
AVILA	34.411	2.369	6,88	32.042	93,12	
BURGOS	85.771	7.427	8,66	78.344	91,34	
LEON	84.599	8.040	9,50	76.559	90,50	
PALENCIA	55.076	3.055	5,55	52.021	94,45	
SALAMANCA	74.976	5.796	7,73	69.180	92,27	
SEGOVIA	43.221	3.302	7,64	39.919	92,36	
SORIA	23.183	2.038	8,79	21.145	91,21	
VALLADOLID	134.912	11.519	8,54	123.393	91,46	
ZAMORA	34.859	2.344	6,72	32.515	93,28	
CASTILLA Y LEON	571.008	45.890	8,04	525.118	91,96	
BARCELONA	1.433.012	187.140	13,06	1.245.872	86,94	
GIRONA	191.787	24.992	13,03	166.795	86,97	
LLEIDA	120.507	10.023	8,32	110.484	91,68	
TARRAGONA	201.137	19.210	9,55	181.927	90,45	
CATALUÑA	1.946.443	241.365	12,40	1.705.078	87,60	
ALICANTE/ALACANT	399.291	38.493	9,64	360.798	90,36	
CASTELLON/CASTELLO	137.739	14.541	10,56	123.198	89,44	
VALENCIA	629.832	51.566	8,19	578.266	91,81	
COM. VALENCIANA	1.166.862	104.600	8,96	1.062.262	91,04	
BADAJOS	292.466	8.108	2,77	284.358	97,23	
CACERES	114.334	5.369	4,70	108.965	95,30	
EXTREMADURA	406.800	13.477	3,31	393.323	96,69	
CORUÑA A	256.396	20.905	8,15	235.491	91,85	
LUGO	68.051	6.028	8,86	62.023	91,14	
OURENSE	47.675	4.411	9,25	43.264	90,75	
PONTEVEDRA	244.341	15.099	6,18	229.242	93,82	
GALICIA	616.463	46.443	7,53	570.020	92,47	
COM. DE MADRID	1.479.191	239.863	16,22	1.239.328	83,78	
REGION DE MURCIA	613.525	40.305	6,57	573.220	93,43	
COM. FORAL DE NAVARRA	232.243	12.322	5,31	219.921	94,69	
ARABA/ALAVA	104.093	6.354	6,10	97.739	93,90	
BIZKAIA	305.939	20.814	6,80	285.125	93,20	
GIPUZKOA	172.183	13.785	8,01	158.398	91,99	
PAIS VASCO	582.215	40.953	7,03	541.262	92,97	
LA RIOJA	92.727	6.396	6,90	86.331	93,10	
CEUTA	11.074	1.152	10,40	9.922	89,60	
MELILLA	12.350	1.022	8,28	11.328	91,72	
ZONA EXTRANJERA	6.301	461	7,32	5.840	92,68	
TOTAL	12.761.868	1.098.272	8,61	11.663.596	91,39	

(*) Incluye contratos convertidos en indefinidos

PRESTACIONES

El número de solicitudes de prestaciones a nivel nacional registradas en el mes de julio de 2016 ascendió a 654.687, lo que representa un 10,0% menos que el mismo mes del año anterior.

Las altas tramitadas han sido 617.021 lo que supone una disminución del 10,3% sobre el mes de julio de 2015.

El plazo medio de reconocimiento del mes de julio de 2016 ha sido de 2,19 días, lo que representa una disminución del plazo medio de un 3,2% respecto a julio de 2015.

Los beneficiarios existentes a final del mes fueron 2.003.595 con un descenso respecto al mismo mes del año anterior del 10,1%.

La cobertura del sistema de protección por desempleo durante el mes de julio de 2016 ha sido del 57,7%, el mismo indicador en julio de 2015 fue de 58,5%, lo que supone un descenso en la cobertura del 1,4% (1).

Los gastos totales de julio de 2016 ascendieron a 1.510,2 millones de euros, lo que supone un 10,0% menos que el mismo mes del año anterior.

El gasto medio mensual por beneficiario, sin incluir el subsidio agrario de Andalucía y Extremadura, en el mes de julio de 2016 ha sido de 772,9 €, lo que supone un aumento sobre el mismo mes del año anterior de 2,2 € (0,3%).

La cuantía media bruta de la prestación contributiva percibida por beneficiario durante el mes de julio de 2016 ha sido de 774,3 euros, lo que supone un descenso de 4,9 euros sobre el mismo mes del año anterior (-0,6%).

El número de beneficiarios extranjeros del mes de julio de 2016 fue de 185.552 lo que representa un 9,0% menos que el mismo mes del año anterior. El descenso es superior en los beneficiarios procedentes de países no comunitarios (-11,6%) que en los del entorno comunitario (-5,5%).

En relación con el total de beneficiarios de prestaciones por desempleo, los beneficiarios extranjeros representan el 9,3%. Los beneficiarios de prestaciones extranjeros suponen, por otro lado, el 32,7% del total de demandantes de empleo extranjeros.

Por último, el gasto de las prestaciones de los beneficiarios extranjeros ha sido de 125,0 millones de euros, un 6,2% menos que en 2015, que en relación con el gasto total de las prestaciones por desempleo supone el 8,3%.

(1) El indicador de cobertura responde a la siguiente fórmula:

$$\frac{\text{Total de beneficiarios de prestaciones}}{\text{Paro Reg. SISPE con experiencia laboral} + \text{Benef. de subsidio de eventuales agrarios}}$$

SÍNTESIS DE DATOS NACIONALES DE PRESTACIONES POR DESEMPLEO

	2014	2015	INCREMENTO 2015 S/ 2014 (%)	2016	INCREMENTO 2016 S/ 2015 (%)
SOLICITUDES	827.390	727.248	-12,1	654.687	-10,0
Prestación Contributiva	510.576	433.620	-15,1	402.063	-7,3
Subsidio	248.307	223.529	-10,0	192.145	-14,0
Renta Activa de Inserción	41.105	36.289	-11,7	32.147	-11,4
Subsidio Eventuales Agrarios	27.402	26.005	-5,1	22.799	-12,3
Programa de Activación para el Empleo	0	7.805		5.533	-29,1
ALTAS	798.422	687.908	-13,8	617.021	-10,3
Prestación Contributiva	507.086	422.760	-16,6	388.184	-8,2
Subsidio	232.404	204.216	-12,1	174.526	-14,5
Renta Activa de Inserción	39.532	37.347	-5,5	33.801	-9,5
Subsidio Eventuales Agrarios	19.400	17.113	-11,8	15.786	-7,8
Programa de Activación para el Empleo	0	6.472		4.724	-27,0
PLAZO RECONOCIMIENTO	1,48	2,26	52,8	2,19	-3,2
BENEFICIARIOS	2.524.715	2.228.738	-11,7	2.003.595	-10,1
Prestación Contributiva	1.091.202	872.861	-20,0	811.050	-7,1
Subsidio	1.040.529	927.471	-10,9	824.945	-11,1
Renta Activa Inserción	261.307	247.826	-5,2	224.716	-9,3
Subsidio Eventuales Agrarios	131.677	124.007	-5,8	118.545	-4,4
Programa de Activación para el Empleo	0	56.573		24.339	-57,0
COBERTURAS (*)					
Bruta	60,59	58,46	-3,5	57,66	-1,4
CALIDAD					
% de protección Prest. Contributiva	45,60	41,47	-9,1	43,03	3,7
% de protección Prest. Asistenciales	54,40	58,53	7,6	56,97	-2,7
GASTOS (Miles de Euros)	1.989.774	1.678.240	-15,7	1.510.235	-10,0
Prestación Contributiva	1.331.279	1.051.057	-21,0	954.252	-9,2
Subsidio	488.916	441.792	-9,6	394.963	-10,6
Renta Activa de Inserción	110.571	105.645	-4,5	97.104	-8,1
Subsidio Eventuales Agrarios	59.008	56.101	-4,9	53.365	-4,9
Programa de Activación para el Empleo	0	23.646		10.551	-55,4
GASTO MEDIO POR BENEFICIARIO, INCLUIDAS LAS COTIZACIONES A LA S.SOCIAL (euros/mes)	806,8	770,7	-4,5	772,9	0,3
CUANTÍA MEDIA POR BENEFICIARIO PRESTACION CONTRIBUTIVA (euros/mes)	788,3	779,2	-1,1	774,3	-0,6

Fuente: Datos Provisionales del Servicio Público de Empleo Estatal

Notas:

Gastos contabilizados en el mes de agosto y devengados en el mes de julio

Los gastos incluyen las cotizaciones a la Seguridad Social

Los gastos de subsidio por desempleo incluyen los de la Renta Agraria

En los gastos medios por beneficiario no se incluyen los gastos del subsidio para trabajadores eventuales agrarios

Las cuantías medias de prestación contributiva percibidas por beneficiario no incluyen las cotizaciones a la S. Social y corresponden a la cuantía bruta reconocida por mes (30 días de prestación)

La cuantía media de las prestaciones asistenciales (subsidijs, renta agraria, RAI y PAE), es del 80% del IPREM= 426,00 euros (14,20€ x 30 días)

Beneficiarios, altas y solicitudes del mes de julio.

En el % de protección no se incluyen los beneficiarios del subsidio para trabajadores eventuales agrarios. En prestación asistencial se incluye la RAI y PAE

(*) Nuevo indicador de cobertura

SÍNTESIS DE DATOS NACIONALES DE PRESTACIONES DE DESEMPLEO

SOLICITUDES

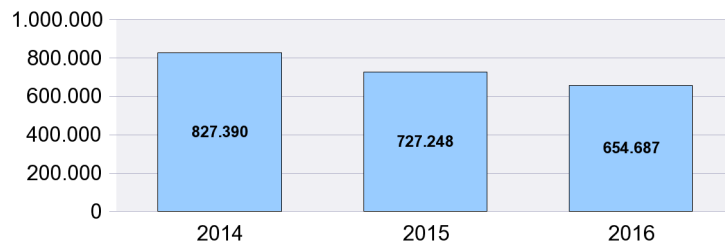

PLAZO RECONOCIMIENTO

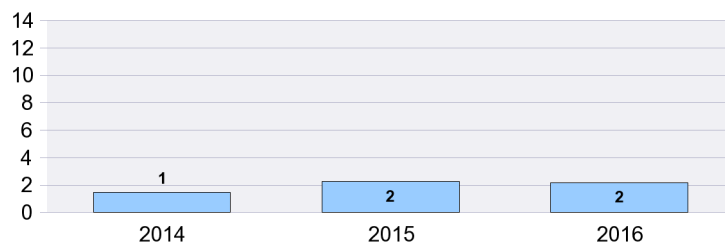

BENEFICIARIOS

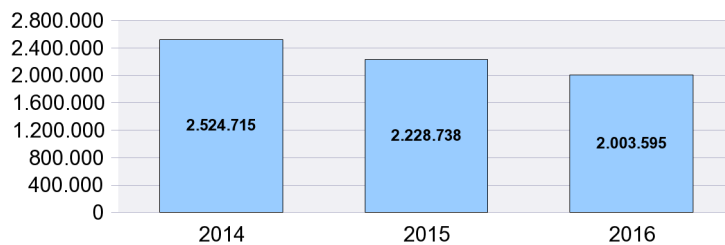

GASTOS

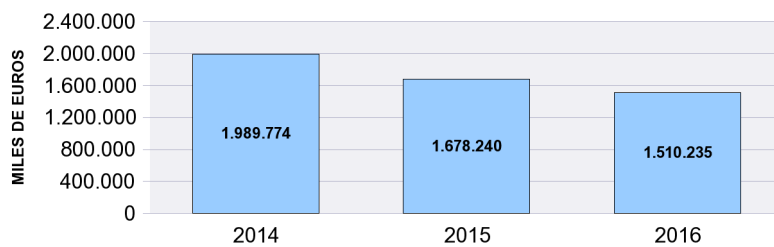

SOLICITUDES, ALTAS Y PLAZO DE RECONOCIMIENTO POR PROVINCIAS

Provincias	Solicitudes						Altas						Plazo Recon. (días)
	Prestacion Contributiva	Subsidio	Renta Activa de Inserción	Programa Activación Empleo	Subsidio Event. Agrarios	Total	Prestacion Contributiva	Subsidio	Renta Activa de Inserción	Programa Activación Empleo	Subsidio Event. Agrarios	Total	
ARABA/ALAVA	3.583	587	95	2		4.267	3.455	552	122	2		4.131	0,53
ALBACETE	3.556	1.851	381	76		5.864	3.489	1.768	427	70		5.754	2,53
ALICANTE/ALACAN	13.340	6.822	1.746	324		22.232	12.859	6.224	1.645	243		20.971	1,65
ALMERIA	13.064	4.383	551	126	616	18.740	11.928	3.894	485	105	487	16.899	5,72
AVILA	956	530	118	10		1.614	936	502	122	14		1.574	1,09
BADAJOS	5.129	6.644	773	148	1.506	14.200	4.855	6.174	808	132	926	12.895	1,47
BALEARS (ILLES)	6.596	2.650	428	59		9.733	6.137	2.191	379	34		8.741	1,92
BARCELONA	43.086	15.228	2.724	282		61.320	43.241	13.564	2.886	231		59.922	1,86
BURGOS	4.479	839	195	25		5.538	4.470	771	207	18		5.466	1,08
CACERES	2.927	3.544	401	69	1.111	8.052	2.760	3.217	396	56	544	6.973	1,92
CADIZ	8.629	9.025	1.478	448	1.623	21.203	7.535	8.012	1.643	405	1.140	18.735	2,68
CASTELLON/CAST	5.043	2.415	545	83		8.086	4.885	2.237	473	68		7.663	1,71
CIUDAD REAL	4.118	2.457	619	132		7.326	4.026	2.347	610	132		7.115	0,86
CORDOBA	6.232	6.833	695	166	3.676	17.602	5.733	6.263	782	153	2.786	15.717	2,29
CORUÑA A	7.234	3.348	634	85		11.301	7.093	3.153	728	76		11.050	1,33
CUENCA	1.397	613	134	30		2.174	1.386	559	193	22		2.160	1,23
GIRONA	4.761	2.016	336	49		7.162	4.527	1.826	316	25		6.694	1,66
GRANADA	7.189	7.450	893	201	2.355	18.088	6.950	6.795	951	166	1.609	16.471	2,03
GUADALAJARA	2.178	944	168	28		3.318	2.119	862	146	21		3.148	0,71
GIPUZKOA	8.402	1.155	102	3		9.662	8.163	1.060	150	4		9.377	1,90
HUELVA	10.422	5.177	622	112	2.266	18.599	9.064	4.761	614	119	1.819	16.377	3,11
HUESCA	1.596	529	101	15		2.241	1.493	457	114	7		2.071	2,04
JAEN	4.719	6.682	582	112	3.595	15.690	4.561	5.914	568	129	2.426	13.598	1,90
LEON	3.264	1.242	254	40		4.800	3.125	1.132	327	21		4.605	1,58
LLEIDA	2.856	1.051	211	41		4.159	2.823	984	203	19		4.029	2,46
RIOJA LA	2.806	792	186	11		3.795	2.707	707	193	13		3.620	1,56
LUGO	1.851	960	119	21		2.951	1.820	906	186	14		2.926	0,80
MADRID	46.378	11.926	2.284	217		60.805	44.762	10.539	2.246	217		57.764	3,53
MALAGA	10.992	7.973	1.368	234	1.117	21.684	10.333	7.435	1.596	268	881	20.513	2,76
MURCIA	30.884	7.875	1.307	295		40.361	30.383	7.407	1.286	184		39.260	1,85
NAVARRA	6.303	1.747	205	7		8.262	6.150	1.656	280	3		8.089	1,54
OURENSE	1.534	969	219	25		2.747	1.506	943	216	17		2.682	1,07
ASTURIAS	6.978	3.208	605	33		10.824	7.055	3.123	772	27		10.977	0,71
PALENCIA	1.163	447	81	17		1.708	1.108	392	70	10		1.580	0,50
PALMAS LAS	10.253	6.310	1.214	281		18.058	9.515	5.679	1.251	211		16.656	1,90
PONTEVEDRA	7.921	5.175	730	97		13.923	7.805	5.029	838	126		13.798	1,13
SALAMANCA	2.390	1.110	182	29		3.711	2.335	1.054	277	24		3.690	1,48
STA. CRUZ DE TEN	10.078	5.616	1.140	242		17.076	10.477	5.148	1.159	190		16.974	4,01
CANTABRIA	4.867	1.844	374	27		7.112	4.906	1.830	394	13		7.143	1,48
SEGOVIA	983	315	57	18		1.373	961	308	59	14		1.342	0,82
SEVILLA	14.338	16.387	2.282	506	4.934	38.447	13.189	13.821	2.380	495	3.168	33.053	2,49
SORIA	633	214	46	8		901	602	188	57	3		850	1,39
TARRAGONA	5.649	2.707	537	71		8.964	5.538	2.546	519	40		8.643	1,23
TERUEL	779	359	56	8		1.202	778	339	67	7		1.191	0,81
TOLEDO	5.623	2.903	584	128		9.238	5.525	2.665	589	129		8.908	1,50
VALENCIA	24.824	11.487	2.262	384		38.957	24.180	10.303	2.363	330		37.176	1,63
VALLADOLID	3.755	1.306	307	47		5.415	3.694	1.223	413	17		5.347	2,22
BIZKAIA	11.500	2.070	386	2		13.958	11.022	1.962	417	3		13.404	1,52
ZAMORA	1.067	655	126	15		1.863	1.005	611	136	6		1.758	0,92
ZARAGOZA	13.045	2.493	544	49		16.131	12.551	2.246	605	35		15.437	1,31
CEUTA	324	880	96	69		1.369	312	837	80	40		1.269	1,31
MELILLA	389	402	64	26		881	352	410	57	16		835	1,53
TOTAL	402.063	192.145	32.147	5.533	22.799	654.687	388.184	174.526	33.801	4.724	15.786	617.021	2,19

Solicitudes, altas y plazo de reconocimiento del mes de julio.

PLAZO DE RECONOCIMIENTO

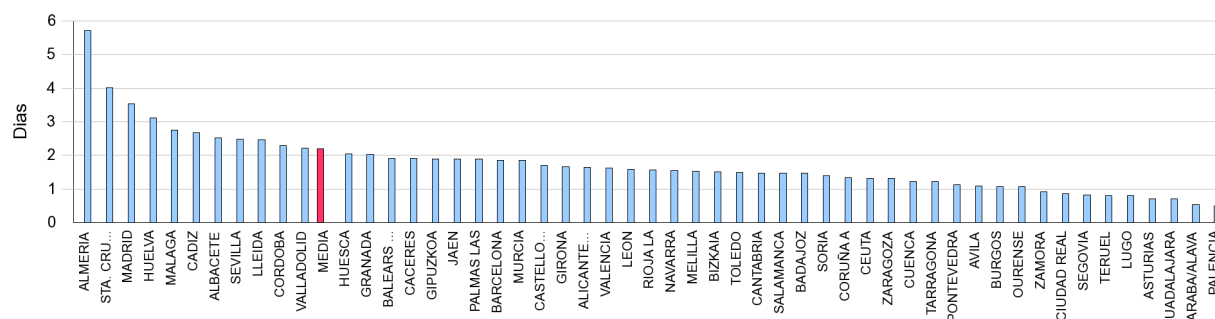

SOLICITUDES, ALTAS Y PLAZO DE RECONOCIMIENTO POR COMUNIDADES AUTÓNOMAS

Comunidades Autónomas	Solicitudes						Altas						Plazo Recon. (días)
	Prestacion Contributiva	Subsidio	Renta Activa Inserción	Programa Activación Empleo	Subsidio Event. Agrarios	Total	Prestacion Contributiva	Subsidio	Renta Activa Inserción	Programa Activación Empleo	Subsidio Event. Agrarios	Total	
ANDALUCIA	75.585	63.910	8.471	1.905	20.182	170.053	69.293	56.895	9.019	1.840	14.316	151.363	2,90
ARAGON	15.420	3.381	701	72		19.574	14.822	3.042	786	49		18.699	1,39
PRINCIPADO DE A	6.978	3.208	605	33		10.824	7.055	3.123	772	27		10.977	0,71
ILLES BALEARS	6.596	2.650	428	59		9.733	6.137	2.191	379	34		8.741	1,92
CANARIAS	20.331	11.926	2.354	523		35.134	19.992	10.827	2.410	401		33.630	2,93
CANTABRIA	4.867	1.844	374	27		7.112	4.906	1.830	394	13		7.143	1,48
CASTILLA-LA MAN	16.872	8.768	1.886	394		27.920	16.545	8.201	1.965	374		27.085	1,41
CASTILLA Y LEON	18.690	6.658	1.366	209		26.923	18.236	6.181	1.668	127		26.212	1,44
CATALUÑA	56.352	21.002	3.808	443		81.605	56.129	18.920	3.924	315		79.288	1,79
COM. VALENCIAN/	43.207	20.724	4.553	791		69.275	41.924	18.764	4.481	641		65.810	1,65
EXTREMADURA	8.056	10.188	1.174	217	2.617	22.252	7.615	9.391	1.204	188	1.470	19.868	1,63
GALICIA	18.540	10.452	1.702	228		30.922	18.224	10.031	1.968	233		30.456	1,16
COM. DE MADRID	46.378	11.926	2.284	217		60.805	44.762	10.539	2.246	217		57.764	3,53
REGION DE MURC	30.884	7.875	1.307	295		40.361	30.383	7.407	1.286	184		39.260	1,85
COM. FORAL DE N	6.303	1.747	205	7		8.262	6.150	1.656	280	3		8.089	1,54
PAIS VASCO	23.485	3.812	583	7		27.887	22.640	3.574	689	9		26.912	1,50
LA RIOJA	2.806	792	186	11		3.795	2.707	707	193	13		3.620	1,56
CEUTA	324	880	96	69		1.369	312	837	80	40		1.269	1,31
MELILLA	389	402	64	26		881	352	410	57	16		835	1,53
TOTAL	402.063	192.145	32.147	5.533	22.799	654.687	388.184	174.526	33.801	4.724	15.786	617.021	2,19

Notas informativas:

Solicitudes y altas del mes de julio.

El dato de solicitudes indica el número de expedientes de prestaciones recibidos.

El dato de altas indica el número de expedientes reconocidos, tanto inicialmente como por reanudación de las prestaciones, sin incluir las altas tras las prórrogas del subsidio y en el caso de RAI, indica el dato de participantes en el programa

El plazo de reconocimiento indica el número de días que median entre la fecha de solicitud y la fecha de resolución.

SOLICITUDES

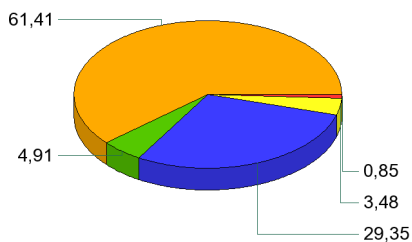

ALTAS

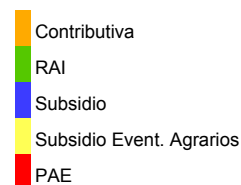
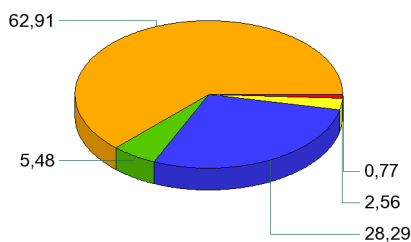

PLAZO DE RECONOCIMIENTO

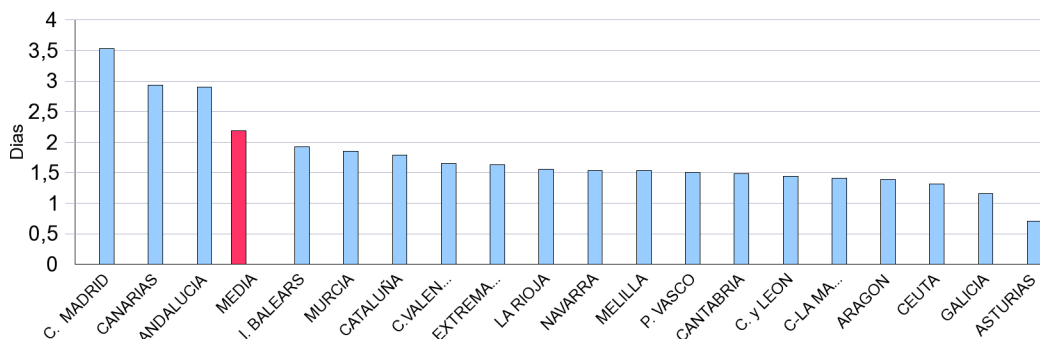

BENEFICIARIOS DE PRESTACIONES POR DESEMPLEO POR PROVINCIAS

Provincias	Beneficiarios					Total
	Prestación Contributiva	Subsidio	Renta Activa de Inserción	Programa Activación Empleo	Subsidio Eventuales Agrarios	
ARABA/ALAVA	4.944	3.083	471	14		8.512
ALBACETE	6.939	6.869	2.666	334		16.808
ALICANTE/ALACANT	29.844	34.838	12.825	1.392		78.899
ALMERIA	24.249	17.638	4.593	651	3.031	50.162
AVILA	2.181	2.763	780	76		5.800
BADAJOS	10.465	24.303	4.934	672	9.736	50.110
BALEARS (ILLES)	13.433	11.222	2.411	124		27.190
BARCELONA	97.894	76.593	18.142	1.010		193.639
BURGOS	5.710	4.629	1.063	102		11.504
CACERES	6.890	13.485	2.431	245	5.565	28.616
CADIZ	17.930	33.406	11.837	2.036	8.249	73.458
CASTELLON/CASTELLO	10.711	11.530	3.159	306		25.706
CIUDAD REAL	8.341	10.738	4.033	792		23.904
CORDOBA	12.214	31.143	5.438	848	19.313	68.956
CORUÑA A	16.505	15.774	4.096	291		36.666
CUENCA	3.359	2.981	1.089	102		7.531
GIRONA	11.275	9.273	2.334	104		22.986
GRANADA	14.782	29.744	6.476	988	11.789	63.779
GUADALAJARA	4.836	3.368	900	111		9.215
GIPUZKOA	10.753	5.908	820	10		17.491
HUELVA	18.197	17.318	3.782	492	8.281	48.070
HUESCA	3.137	1.926	458	42		5.563
JAEN	9.068	26.273	4.099	678	16.208	56.326
LEON	7.296	6.792	1.709	110		15.907
LLEIDA	6.644	4.734	1.321	104		12.803
RIOJA LA	5.524	3.515	993	55		10.087
LUGO	4.110	4.402	1.172	99		9.783
MADRID	121.185	66.041	17.536	1.023		205.785
MALAGA	24.980	37.962	11.374	1.562	8.468	84.346
MURCIA	28.144	20.167	8.929	1.079		58.319
NAVARRA	10.502	6.870	1.292	31		18.695
OURENSE	4.100	5.452	1.269	116		10.937
ASTURIAS	15.936	14.932	4.151	178		35.197
PALENCIA	2.400	1.929	452	28		4.809
PALMAS LAS	25.442	26.350	9.684	1.132		62.608
PONTEVEDRA	14.382	17.664	4.530	410		36.986
SALAMANCA	4.909	5.095	1.392	121		11.517
STA. CRUZ DE TENERIFE	21.095	25.994	8.736	1.004		56.829
CANTABRIA	8.870	7.760	1.933	99		18.662
SEGOVIA	1.894	1.568	393	20		3.875
SEVILLA	32.427	61.902	15.244	2.385	27.905	139.863
SORIA	1.059	829	207	11		2.106
TARRAGONA	12.993	12.255	3.680	260		29.188
TERUEL	1.809	1.447	357	31		3.644
TOLEDO	12.032	13.188	4.723	693		30.636
VALENCIA	52.637	48.715	15.986	1.636		118.974
VALLADOLID	7.843	5.804	1.750	111		15.508
BIZKAIA	19.110	10.876	1.867	21		31.874
ZAMORA	2.289	2.760	762	56		5.867
ZARAGOZA	15.897	10.316	2.947	171		29.331
CEUTA	944	2.672	889	245		4.750
MELILLA	940	2.149	601	128		3.818
TOTAL	811.050	824.945	224.716	24.339	118.545	2.003.595

El dato de beneficiarios corresponde a los que están de alta el último día del mes de julio.

El dato de subsidio incluye también a los beneficiarios de la Renta Agraria en las CC.AA de Andalucía y Extremadura.

BENEFICIARIOS DE PRESTACIONES POR DESEMPLEO POR CC.AA.

Comunidades Autónomas	Beneficiarios					Total
	Prestación Contributiva	Subsidio	Renta Activa de Inserción	Programa Activación Empleo	Subsidio Eventuales Agrarios	
ANDALUCIA	153.847	255.386	62.843	9.640	103.244	584.960
ARAGON	20.843	13.689	3.762	244		38.538
PRINCIPADO DE ASTURIAS	15.936	14.932	4.151	178		35.197
ILLES BALEARS	13.433	11.222	2.411	124		27.190
CANARIAS	46.537	52.344	18.420	2.136		119.437
CANTABRIA	8.870	7.760	1.933	99		18.662
CASTILLA-LA MANCHA	35.507	37.144	13.411	2.032		88.094
CASTILLA Y LEON	35.581	32.169	8.508	635		76.893
CATALUÑA	128.806	102.855	25.477	1.478		258.616
COM. VALENCIANA	93.192	95.083	31.970	3.334		223.579
EXTREMADURA	17.355	37.788	7.365	917	15.301	78.726
GALICIA	39.097	43.292	11.067	916		94.372
COM. DE MADRID	121.185	66.041	17.536	1.023		205.785
REGION DE MURCIA	28.144	20.167	8.929	1.079		58.319
COM. FORAL DE NAVARRA	10.502	6.870	1.292	31		18.695
PAIS VASCO	34.807	19.867	3.158	45		57.877
LA RIOJA	5.524	3.515	993	55		10.087
CEUTA	944	2.672	889	245		4.750
MELILLA	940	2.149	601	128		3.818
TOTAL	811.050	824.945	224.716	24.339	118.545	2.003.595

El dato de beneficiarios corresponde a los que están de alta el último día del mes de julio.

El dato de subsidio incluye también a los beneficiarios de la Renta Agraria en las CC.AA de Andalucía y Extremadura.

DISTRIBUCIÓN DE BENEFICIARIOS

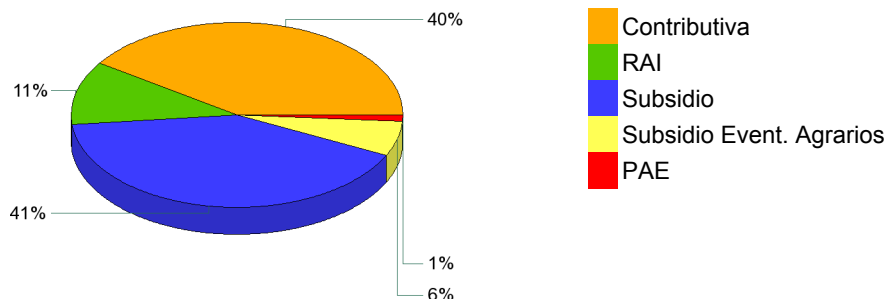

GASTOS DE PRESTACIONES POR DESEMPLEO POR PROVINCIAS

PROVINCIAS	Gasto de Prestaciones (miles de euros)						Cuantía media prestación contributiva percibida por beneficiario (euros/mes)
	Total	Prestación Contributiva	Subsidio Desempleo	Renta Activa Inserción	Programa Activación Empleo	Subsidio Eventuales Agrarios	
ARABA/ALAVA	8.624	6.832	1.566	219	7		827,5
ALBACETE	11.863	7.215	3.346	1.161	141		770,6
ALICANTE/ALACANT	55.273	32.222	17.021	5.428	603		731,3
ALMERIA	38.124	25.955	8.439	2.040	295	1.395	761,8
AVILA	4.068	2.374	1.325	336	33		717,1
BADAJOS	27.702	10.995	10.260	2.128	293	4.027	688,7
BALEARS (ILLES)	23.673	16.951	5.599	1.071	52		849,7
BARCELONA	169.319	122.856	38.356	7.674	433		816,5
BURGOS	10.083	7.191	2.385	461	45		795,0
CACERES	16.497	6.856	5.974	1.035	107	2.525	679,1
CADIZ	44.750	19.916	15.220	5.102	884	3.628	717,7
CASTELLON/CASTELL	19.876	12.577	5.795	1.375	129		775,8
CIUDAD REAL	16.087	8.900	5.106	1.745	337		774,3
CORDOBA	39.409	13.351	14.401	2.362	360	8.935	722,9
CORUÑA A	30.961	20.861	8.165	1.807	128		779,4
CUENCA	5.196	3.233	1.444	475	44		718,4
GIRONA	19.341	13.631	4.647	1.015	47		773,8
GRANADA	38.585	16.311	13.451	2.819	430	5.574	750,6
GUADALAJARA	7.528	5.464	1.620	397	47		808,1
GIPUZKOA	18.290	14.819	3.112	355	4		815,4
HUELVA	30.674	17.888	7.537	1.653	216	3.379	755,8
HUESCA	4.991	3.792	977	204	18		776,1
JAEN	31.545	10.188	11.840	1.776	287	7.454	742,5
LEON	12.991	8.798	3.396	748	48		779,0
LLEIDA	10.428	7.462	2.345	574	47		730,6
RIOJA LA	8.802	6.536	1.826	417	24		793,7
LUGO	7.634	4.850	2.233	507	44		727,7
MADRID	194.176	153.279	32.738	7.699	459		805,4
MALAGA	55.043	27.806	17.672	4.894	677	3.995	722,9
MURCIA	47.221	32.986	9.851	3.914	470		787,2
NAVARRA	17.839	13.795	3.457	573	14		852,3
OURENSE	7.975	4.570	2.812	542	52		719,0
ASTURIAS	28.758	19.358	7.524	1.797	79		746,2
PALENCIA	3.976	2.765	999	199	12		779,9
PALMAS LAS	44.691	27.639	12.404	4.159	488		746,6
PONTEVEDRA	28.306	17.341	8.845	1.942	178		766,2
SALAMANCA	8.440	5.318	2.466	603	53		741,1
STA. CRUZ DE TENERI	39.376	22.767	12.315	3.847	445		710,5
CANTABRIA	15.052	10.271	3.896	842	43		736,4
SEGOVIA	3.129	2.165	782	173	9		716,1
SEVILLA	83.803	35.941	27.846	6.546	1.017	12.453	731,8
SORIA	1.741	1.224	419	93	4		763,1
TARRAGONA	23.392	15.674	6.039	1.562	117		779,4
TERUEL	3.043	2.141	728	161	13		760,2
TOLEDO	21.553	12.823	6.354	2.079	298		768,3
VALENCIA	91.729	60.635	23.612	6.788	694		793,4
VALLADOLID	13.019	9.378	2.823	769	49		785,4
BIZKAIA	31.018	24.652	5.556	802	9		797,6
ZAMORA	4.209	2.481	1.376	326	26		733,2
ZARAGOZA	25.583	19.032	5.184	1.291	77		773,8
CEUTA	2.616	1.114	1.025	369	109		771,1
MELILLA	2.235	1.074	856	250	54		756,7
TOTAL NACIONAL	1.510.235	954.252	394.963	97.104	10.551	53.365	774,3

Fuente: Datos provisionales del Servicio Público de Empleo Estatal

Notas:

Gastos contabilizados en el mes de agosto y devengados en el mes de julio.

Los gastos incluyen las cotizaciones a la Seguridad Social

Los gastos de subsidio por desempleo incluyen los de Renta Agraria

Las cuantías medias de prestación contributiva percibidas por beneficiario no incluyen las cotizaciones a la S.Social y corresponden a la cuantía bruta reconocida por mes (30 días de prestación)

La cuantía media de las prestaciones asistenciales (subsidijs, renta agraria, RAI y PAE), es del 80% del IPREM=426,00 (14,20 € x 30 días)

CUANTÍA MEDIA PRESTACIÓN CONTRIBUTIVA POR BENEFICIARIO

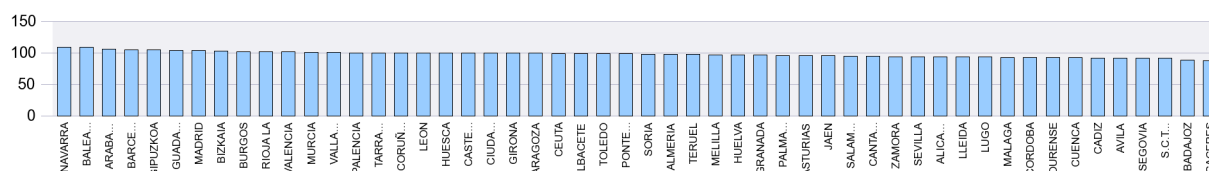

Notas: Valores nacionales = Índice 100

GASTOS DE PRESTACIONES POR DESEMPLEO CC.AA.

CC.AA.	Gasto de Prestaciones (miles de euros)						Cuantía media prestación contributiva percibida por beneficiario (euros/mes)
	Total	Prestación Contributiva	Subsidio	Renta Activa de Inserción	Programa Activación Empleo	Subsidio Eventuales Agrarios	
ANDALUCIA	361.932	167.356	116.406	27.191	4.166	46.813	738,0
ARAGON	33.617	24.965	6.889	1.656	107		772,9
PRINCIPADO DE ASTURIAS	28.758	19.358	7.524	1.797	79		746,2
ILLES BALEARS	23.673	16.951	5.599	1.071	52		849,7
CANARIAS	84.066	50.407	24.720	8.006	934		730,2
CANTABRIA	15.052	10.271	3.896	842	43		736,4
CASTILLA-LA MANCHA	62.228	37.635	17.869	5.857	867		770,9
CASTILLA Y LEON	61.654	41.694	15.971	3.710	280		767,2
CATALUÑA	222.479	159.623	51.386	10.825	645		804,6
COM. VALENCIANA	166.878	105.433	46.428	13.591	1.427		771,5
EXTREMADURA	44.199	17.850	16.234	3.163	401	6.552	684,9
GALICIA	74.876	47.622	22.055	4.798	401		762,8
COM. DE MADRID	194.176	153.279	32.738	7.699	459		805,4
REGION DE MURCIA	47.221	32.986	9.851	3.914	470		787,2
COM. FORAL DE NAVARRA	17.839	13.795	3.457	573	14		852,3
PAIS VASCO	57.932	46.303	10.233	1.376	20		807,3
LA RIOJA	8.802	6.536	1.826	417	24		793,7
CEUTA	2.616	1.114	1.025	369	109		771,1
MELILLA	2.235	1.074	856	250	54		756,7
TOTAL NACIONAL	1.510.235	954.252	394.963	97.104	10.551	53.365	774,3

Fuente: Datos provisionales del Servicio Público de Empleo Estatal

Notas:

Gastos contabilizados en el mes de agosto y devengados en el mes de julio.

Los gastos incluyen las cotizaciones a la Seguridad Social

Los gastos de subsidio por desempleo incluyen los de Renta Agraria

Las cuantías medias de prestación contributiva percibidas por beneficiario no incluyen las cotizaciones a la S.Social y corresponden a la cuantía bruta reconocida por mes (30 días de prestación).

La cuantía media de las prestaciones asistenciales (subsidijs, renta agraria, RAI y PAE), es del 80% del IPREM=426,00 euros (14,20 € x 30 días)

DISTRIBUCIÓN DE GASTOS DE PRESTACIONES DE DESEMPLEO

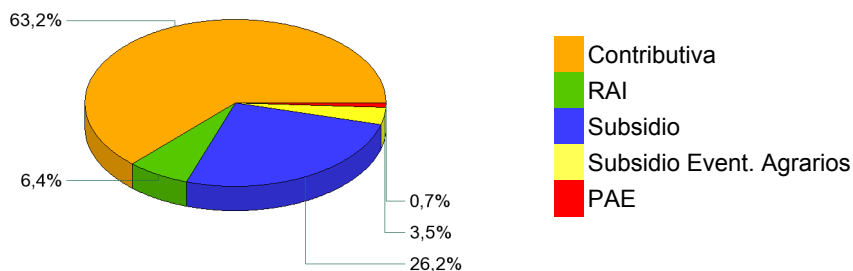

CUANTÍA MEDIA PRESTACIÓN CONTRIBUTIVA POR BENEFICIARIO

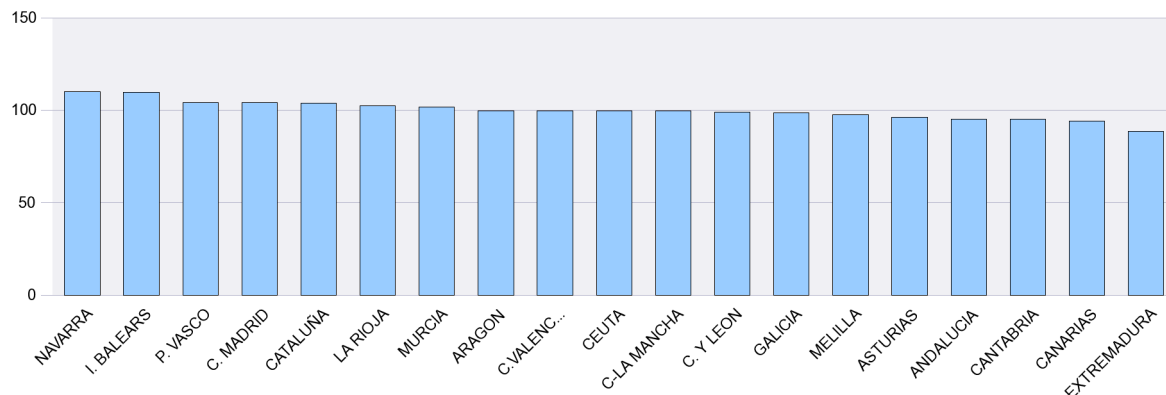

Notas: Valores nacionales = Índice 100

SÍNTESIS DE DATOS NACIONALES DE BENEFICIARIOS DE PRESTACIONES POR DESEMPLEO EXTRANJEROS

	2014	2015	INCREMENTO 2015 S/ 2014 (%)	2016	INCREMENTO 2016 S/ 2015 (%)
Nº DE BENEFICIARIOS	236.811	203.881	-13,9	185.552	-9,0
Prestación Contributiva	114.568	95.931	-16,3	96.522	0,6
Subsidio	92.663	72.875	-21,4	61.403	-15,7
Renta Activa de Inserción	26.571	24.460	-7,9	21.339	-12,8
Subsidio Eventuales Agrarios	3.009	3.455	14,8	3.799	10,0
Programa de Activación para el Empleo	0	7.160		2.489	-65,2
ENTORNO COMUNITARIO	99.046	86.946	-12,2	82.186	-5,5
ENTORNO NO COMUNITARIO	137.765	116.935	-15,1	103.366	-11,6
% SOBRE TOTAL BENEFICIARIOS	9,38	9,15	-2,5	9,26	1,2
Prestación Contributiva	10,50	10,99	4,7	11,90	8,3
Subsidio	8,91	7,86	-11,8	7,44	-5,3
Renta Activa de Inserción	10,17	9,87	-2,9	9,50	-3,8
Subsidio Eventuales Agrarios	2,29	2,79	21,9	3,20	15,0
Programa de Activación para el Empleo	0,00	12,66		10,23	-19,2
% BENEFICIARIOS s/DEMANDANTES DE EMPLEO EXTRANJEROS	35,02	32,91	-6,02	32,67	-0,75
GASTO (Miles de Euros) (1)	159.313	133.311	-16,3	125.037	-6,2
Prestación Contributiva	107.879	88.063	-18,4	87.815	-0,3
Subsidio	39.861	31.518	-20,9	26.593	-15,6
Renta Activa de Inserción	10.195	9.202	-9,7	8.043	-12,6
Subsidio Eventuales Agrarios	1.378	1.598	16,0	1.645	2,9
Programa de Activación para el Empleo	0	2.930		941	-67,9
% S/ GASTO TOTAL PRESTACIONES	8,0	7,9	-1,2	8,3	5,1

(1) Datos estimados.

Fuente: Datos provisionales del Servicio Público de Empleo Estatal correspondiente al mes de julio de cada año.

Notas:

En el entorno comunitario se incluyen los países de la UE, inclusive los de régimen transitorio, los del Espacio Económico Europeo (Liechtenstein, Islandia y Noruega) y la Confederación Suiza.

SÍNTESIS DE DATOS NACIONALES DE BENEFICIARIOS DE PRESTACIONES POR DESEMPLEO EXTRANJEROS

Nº DE BENEFICIARIOS

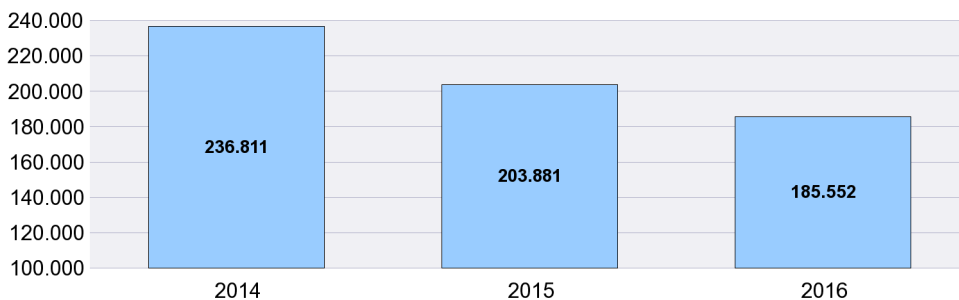

% s/ TOTAL BENEFICIARIOS

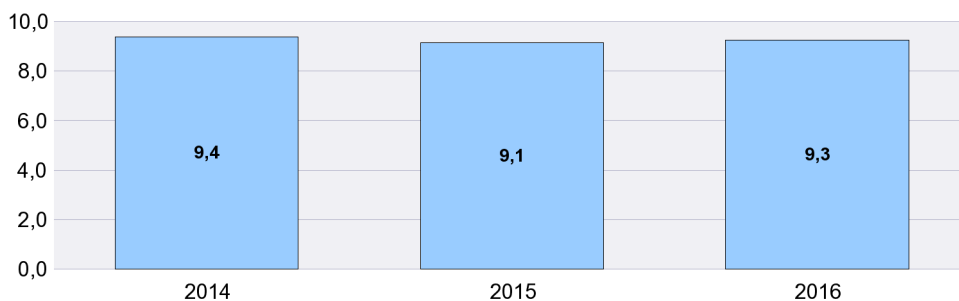

% BENEFICIARIOS s/ DEMANDANTES EMPLEO EXTRANJEROS

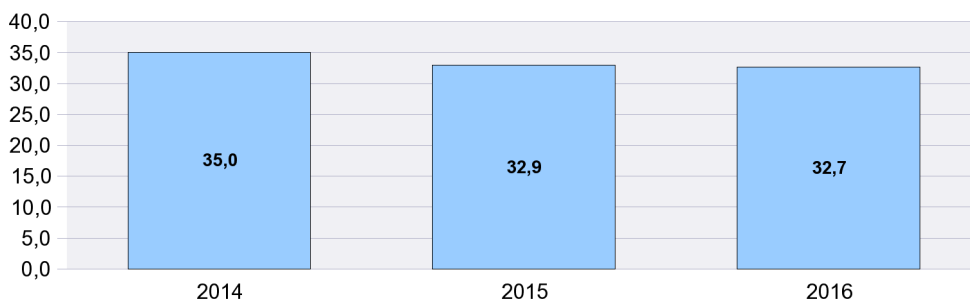

SÍNTESIS DE DATOS NACIONALES DE BENEFICIARIOS DE PRESTACIONES POR DESEMPLEO EXTRANJEROS

EVOLUCIÓN DEL GASTO DE BENEFICIARIOS EXTRANJEROS

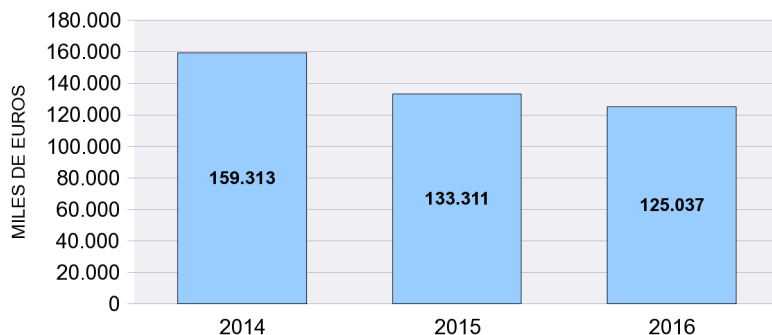

DISTRIBUCIÓN DEL GASTO DE BENEFICIARIOS EXTRANJEROS POR TIPO DE PRESTACIÓN (%)

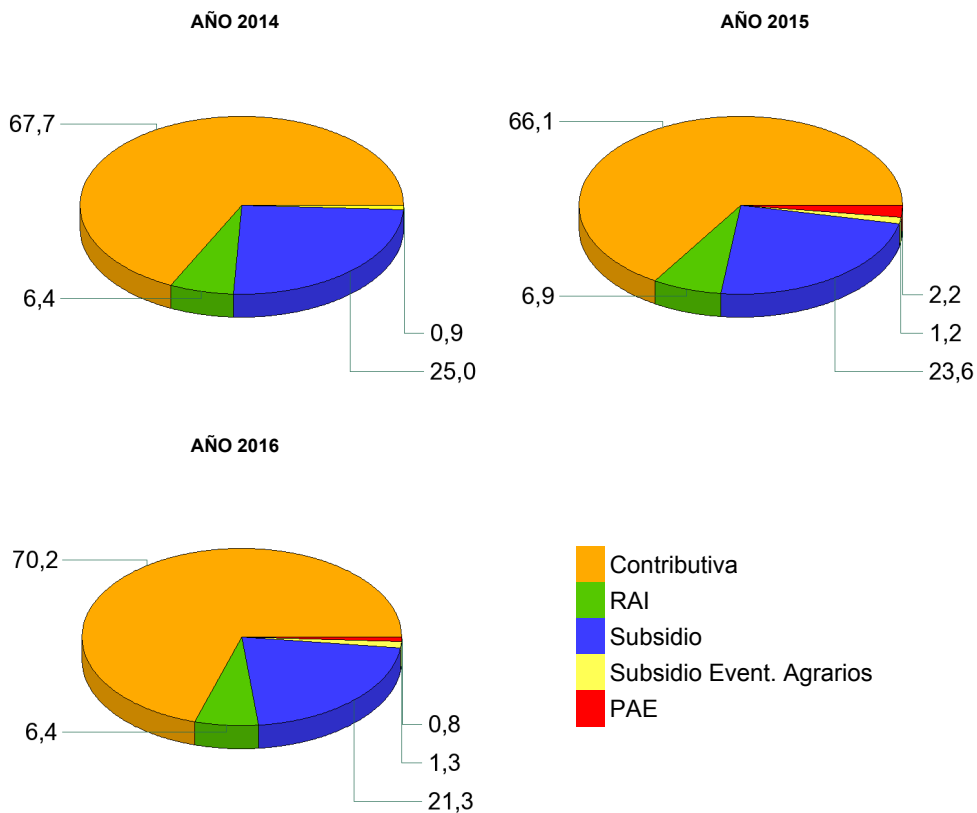

EVOLUCIÓN % GASTO BENEFICIARIOS EXTRANJEROS s/GASTO TOTAL EN PRESTACIONES

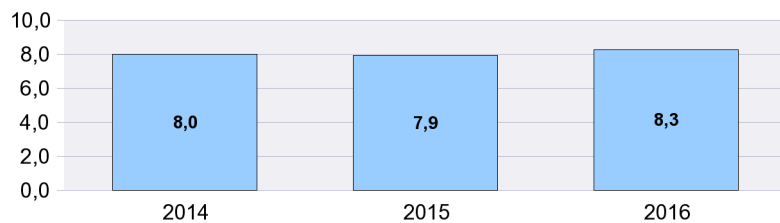

DISTRIBUCIÓN DE LOS BENEFICIARIOS EXTRANJEROS POR PROVINCIAS

	Beneficiarios extranjeros			%
	Total	Países comunitarios	Países no comunitarios	
ARABA/ALAVA	772	193	579	0,42
ALBACETE	1.058	534	524	0,57
ALICANTE/ALACANT	9.043	3.852	5.191	4,87
ALMERIA	14.059	4.562	9.497	7,58
AVILA	490	239	251	0,26
BADAJOS	800	518	282	0,43
BALEARS (ILLES)	4.033	1.823	2.210	2,17
BARCELONA	22.971	6.050	16.921	12,38
BURGOS	1.260	927	333	0,68
CACERES	1.401	263	1.138	0,76
CADIZ	1.472	615	857	0,79
CASTELLON/CASTELLO	4.872	3.456	1.416	2,63
CIUDAD REAL	2.050	1.413	637	1,10
CORDOBA	1.188	613	575	0,64
CORUÑA A	1.058	406	652	0,57
CUENCA	1.194	848	346	0,64
GIRONA	4.239	1.197	3.042	2,28
GRANADA	2.782	1.288	1.494	1,50
GUADALAJARA	1.425	930	495	0,77
GIPUZKOA	1.280	461	819	0,69
HUELVA	8.487	6.299	2.188	4,57
HUESCA	780	482	298	0,42
JAEN	952	289	663	0,51
LEON	779	410	369	0,42
LLEIDA	2.852	1.345	1.507	1,54
RIOJA LA	1.703	940	763	0,92
LUGO	507	253	254	0,27
MADRID	26.646	13.271	13.375	14,36
MALAGA	5.628	2.577	3.051	3,03
MURCIA	10.965	1.740	9.225	5,91
NAVARRA	1.887	870	1.017	1,02
OURENSE	524	365	159	0,28
ASTURIAS	1.427	738	689	0,77
PALENCIA	217	104	113	0,12
PALMAS LAS	4.651	2.138	2.513	2,51
PONTEVEDRA	1.193	584	609	0,64
SALAMANCA	462	229	233	0,25
STA. CRUZ DE TENERIFE	3.871	2.028	1.843	2,09
CANTABRIA	966	402	564	0,52
SEGOVIA	742	543	199	0,40
SEVILLA	2.934	1.339	1.595	1,58
SORIA	267	155	112	0,14
TARRAGONA	5.005	2.001	3.004	2,70
TERUEL	586	352	234	0,32
TOLEDO	3.120	1.871	1.249	1,68
VALENCIA	12.473	6.556	5.917	6,72
VALLADOLID	1.077	758	319	0,58
BIZKAIA	1.685	556	1.129	0,91
ZAMORA	294	225	69	0,16
ZARAGOZA	4.149	2.554	1.595	2,24
CEUTA	516	11	505	0,28
MELILLA	760	13	747	0,41
TOTAL NACIONAL	185.552	82.186	103.366	100,00

DISTRIBUCIÓN DE LOS BENEFICIARIOS EXTRANJEROS POR COMUNIDADES AUTÓNOMAS

	TOTAL					COMUNITARIOS					NO COMUNITARIOS							
	Prestaciones R.D.Leg 1/94		Subs. Event. Agr.	RAI	PAE	Total	Prestaciones R.D.Leg 1/94		Subs. Event. Agr.	RAI	PAE	Total	Prestaciones R.D.Leg 1/94		Subs. Event. Agr.	RAI	PAE	Total
	Contrib.	Subsidio					Contrib.	Subsidio					Contrib.	Subsidio				
ANDALUCIA	23.045	7.696	2.849	3.359	553	37.502	11.966	3.543	627	1.317	129	17.582	11.079	4.153	2.222	2.042	424	19.920
ARAGON	2.562	2.184		703	66	5.515	1.592	1.415		342	39	3.388	970	769		361	27	2.127
PRINCIPADO DE A	628	581		199	19	1.427	369	290		72	7	738	259	291		127	12	689
ILLES BALEARS	2.154	1.518		342	19	4.033	1.036	647		135	5	1.823	1.118	871		207	14	2.210
CANARIAS	4.501	2.948		990	83	8.522	2.436	1.308		390	32	4.166	2.065	1.640		600	51	4.356
CANTABRIA	421	421		120	4	966	211	158		33		402	210	263		87	4	564
CASTILLA-LA MAN	3.817	3.547		1.214	269	8.847	2.561	2.224		678	133	5.596	1.256	1.323		536	136	3.251
CASTILLA Y LEON	2.267	2.398		819	104	5.588	1.485	1.603		452	50	3.590	782	795		367	54	1.998
CATALUÑA	17.223	13.054		4.405	385	35.067	6.537	3.201		797	58	10.593	10.686	9.853		3.608	327	24.474
COM. VALENCIAN	12.258	9.659		4.032	439	26.388	6.331	5.626		1.760	147	13.864	5.927	4.033		2.272	292	12.524
EXTREMADURA	489	536	950	202	24	2.201	298	301	50	119	13	781	191	235	900	83	11	1.420
GALICIA	1.354	1.374		499	55	3.282	710	657		220	21	1.608	644	717		279	34	1.674
COM. DE MADRID	13.648	10.306		2.479	213	26.646	6.946	5.285		964	76	13.271	6.702	5.021		1.515	137	13.375
REGION DE MURC	8.072	1.860		889	144	10.965	973	536		198	33	1.740	7.099	1.324		691	111	9.225
COM. FORAL DE N	952	747		181	7	1.887	461	342		62	5	870	491	405		119	2	1.017
PAIS VASCO	1.910	1.408		407	12	3.737	786	352		72		1.210	1.124	1.056		335	12	2.527
LA RIOJA	1.010	504		178	11	1.703	577	293		67	3	940	433	211		111	8	763
CEUTA	82	271		124	39	516	5	3		3		11	77	268		121	39	505
MELILLA	129	391		197	43	760	6	6		1		13	123	385		196	43	747
TOTAL	96.522	61.403	3.799	21.339	2.489	185.552	45.286	27.790	677	7.682	751	82.186	51.236	33.613	3.122	13.657	1.738	103.366

BENEFICIARIOS EXTRANJEROS COMUNITARIOS (%)

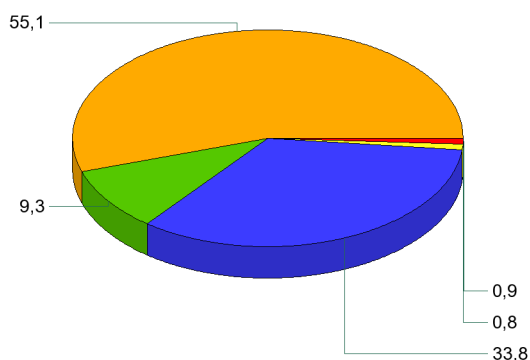

BENEFICIARIOS EXTRANJEROS NO COMUNITARIOS (%)

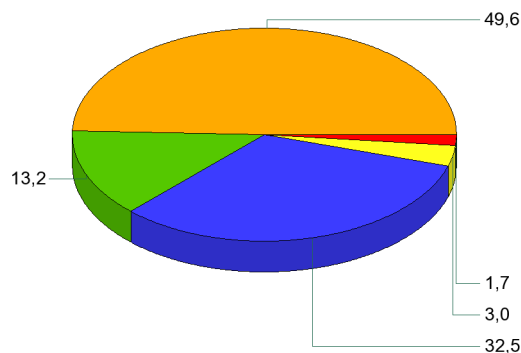

- Contributiva
- RAI
- Subsidio
- Subsidio Event. Agrarios
- PAE

JULIO 2016

RELACIÓN DE LOS 60 PAÍSES CON MAYOR PROPORCIÓN DE BENEFICIARIOS DE PRESTACIONES POR DESEMPLEO EXTRANJEROS DEL TOTAL DE PAÍSES

	Beneficiarios extranjeros	% s/Total de beneficiarios extranjeros
RUMANIA	45.821	24,69
MARRUECOS	41.284	22,25
BULGARIA	10.032	5,41
ECUADOR	7.934	4,28
ITALIA	5.944	3,20
COLOMBIA	5.643	3,04
UCRANIA	4.442	2,39
PORTUGAL	4.067	2,19
REINO UNIDO	3.403	1,83
BOLIVIA	3.376	1,82
POLONIA	3.247	1,75
SENEGAL	2.890	1,56
ARGENTINA	2.638	1,42
PAKISTAN	2.546	1,37
FRANCIA	2.399	1,29
PERU	2.288	1,23
ARGELIA	2.113	1,14
ALEMANIA	2.097	1,13
RUSIA, FEDERACION DE	2.060	1,11
MALI	2.018	1,09
DOMINICANA, REPUBLICA	1.976	1,06
BRASIL	1.963	1,06
CUBA	1.717	0,93
CHINA	1.628	0,88
LITUANIA	1.449	0,78
PARAGUAY	1.373	0,74
VENEZUELA	1.270	0,68
NIGERIA	1.269	0,68
URUGUAY	1.103	0,59
GHANA	927	0,50
GAMBIA	877	0,47
CHILE	826	0,45
MOLDAVIA, REPUBLICA DE	757	0,41
INDIA	738	0,40
FILIPINAS	648	0,35
ARMENIA	626	0,34
HOLANDA (PAISES BAJOS)	599	0,32
HONDURAS	551	0,30
MAURITANIA	524	0,28
BELGICA	519	0,28
GUINEA	461	0,25
GEORGIA	431	0,23
IRLANDA	404	0,22
ESTADOS UNIDOS	395	0,21
MEJICO	337	0,18
HUNGRIA	327	0,18
GUINEA BISSAU	298	0,16
CHECA, REPUBLICA	288	0,16
BANGLADESH	275	0,15
ESLOVAQUIA	271	0,15
SUECIA	266	0,14
NICARAGUA	229	0,12
CAMERUN	190	0,10
LETONIA	188	0,10
BIELORUSIA (BELARUS)	175	0,09
GUINEA ECUATORIAL	166	0,09
AUSTRIA	153	0,08
COSTA DE MARFIL	139	0,07
GRECIA	126	0,07
FINLANDIA	116	0,06
RESTO	2.735	1,47
TOTAL	185.552	100,00

EVOLUCIÓN MENSUAL DEL GASTO DE PRESTACIONES

Datos provisionales.

Gastos contabilizados en el mes de agosto y devengados en el mes de julio, incluyen las cotizaciones a la Seguridad Social

MESES	AÑO 2015			AÑO 2016		
	GASTO DE PRESTACIONES (Miles de euros)	% DE VARIACIÓN		GASTO DE PRESTACIONES (Miles de euros)	% DE VARIACIÓN	
		MENSUAL	ANUAL		MENSUAL	ANUAL
ENERO	1.962.077	2,88	-17,66	1.752.508	5,28	-10,68
FEBRERO	1.881.744	-4,09	-17,81	1.692.992	-3,40	-10,03
MARZO	1.794.339	-4,64	-17,99	1.594.445	-5,82	-11,14
ABRIL	1.707.302	-4,85	-17,81	1.534.133	-3,78	-10,14
MAYO	1.623.829	-4,89	-18,90	1.480.090	-3,52	-8,85
JUNIO	1.608.649	-0,93	-17,32	1.450.669	-1,99	-9,82
JULIO	1.678.240	4,33	-15,66	1.510.235	4,11	-10,01
AGOSTO	1.750.084	4,28	-13,61			
SEPTIEMBRE	1.638.164	-6,40	-14,60			
OCTUBRE	1.629.359	-0,54	-14,91			
NOVIEMBRE	1.671.392	2,58	-13,33			
DICIEMBRE	1.664.585	-0,41	-12,72			

EVOLUCIÓN MENSUAL DEL GASTO MEDIO POR BENEFICIARIO DE PRESTACIONES

No se incluyen los gastos del subsidio para trabajadores eventuales agrarios

MESES	AÑO 2015			AÑO 2016		
	GASTO MEDIO POR BENEFICIARIO	% DE VARIACIÓN		GASTO MEDIO POR BENEFICIARIO	% DE VARIACIÓN	
		MENSUAL	ANUAL		MENSUAL	ANUAL
ENERO	831,85	2,85	-4,28	820,53	2,37	-1,36
FEBRERO	811,78	-2,41	-4,74	808,38	-1,48	-0,42
MARZO	792,22	-2,41	-5,51	795,52	-1,59	0,42
ABRIL	782,93	-1,17	-5,69	789,07	-0,81	0,78
MAYO	772,52	-1,33	-6,34	785,20	-0,49	1,64
JUNIO	762,94	-1,24	-5,51	761,24	-3,05	-0,22
JULIO	770,71	1,02	-4,48	772,85	1,53	0,28
AGOSTO	791,45	2,69	-3,55			
SEPTIEMBRE	800,64	1,16	-2,77			
OCTUBRE	780,15	-2,56	-2,71			
NOVIEMBRE	793,14	1,67	-1,17			
DICIEMBRE	801,54	1,06	-0,90			

EVOLUCIÓN MENSUAL SOLICITUDES DE PRESTACIONES

MESES	AÑO 2015			AÑO 2016		
	SOLICITUDES DE PRESTACIONES	% DE VARIACIÓN		SOLICITUDES DE PRESTACIONES	% DE VARIACIÓN	
		MENSUAL	ANUAL		MENSUAL	ANUAL
ENERO	751.430	22,14	-20,98	696.744	17,44	-7,28
FEBRERO	685.716	-8,75	-4,72	613.929	-11,89	-10,47
MARZO	670.478	-2,22	-13,34	615.591	0,27	-8,19
ABRIL	667.771	-0,40	-8,56	600.258	-2,49	-10,11
MAYO	613.211	-8,17	-18,89	635.762	5,91	3,68
JUNIO	675.369	10,14	-12,01	668.111	5,09	-1,07
JULIO	727.248	7,68	-12,10	654.687	-2,01	-9,98
AGOSTO	598.591	-17,69	-6,60			
SEPTIEMBRE	655.336	9,48	-9,19			
OCTUBRE	724.496	10,55	-13,84			
NOVIEMBRE	699.184	-3,49	-4,36			
DICIEMBRE	593.293	-15,14	-3,56			

EVOLUCIÓN MENSUAL DE BENEFICIARIOS DE PRESTACIONES

MESES	AÑO 2015			AÑO 2016		
	BENEFICIARIOS	% DE VARIACIÓN		BENEFICIARIOS	% DE VARIACIÓN	
		MENSUAL	ANUAL		MENSUAL	ANUAL
ENERO	2.416.786	-0,04	-13,85	2.190.967	2,66	-9,34
FEBRERO	2.372.615	-1,83	-13,73	2.147.533	-1,98	-9,49
MARZO	2.318.581	-2,28	-13,20	2.055.099	-4,30	-11,36
ABRIL	2.233.162	-3,68	-12,81	1.994.370	-2,96	-10,69
MAYO	2.154.701	-3,51	-13,39	1.936.006	-2,93	-10,15
JUNIO	2.160.397	0,26	-12,51	1.955.493	1,01	-9,48
JULIO	2.228.738	3,16	-11,72	2.003.595	2,46	-10,10
AGOSTO	2.264.215	1,59	-10,44			
SEPTIEMBRE	2.102.616	-7,14	-12,07			
OCTUBRE	2.141.698	1,86	-12,47			
NOVIEMBRE	2.162.456	0,97	-12,18			
DICIEMBRE	2.134.099	-1,31	-11,73			

EVOLUCIÓN MENSUAL DEL PLAZO DE RECONOCIMIENTO DE PRESTACIONES

MESES	AÑO 2015			AÑO 2016		
	PLAZO DE RECONOCIMIENTO	% DE VARIACIÓN		PLAZO DE RECONOCIMIENTO	% DE VARIACIÓN	
		MENSUAL	ANUAL		MENSUAL	ANUAL
ENERO	2,01	61,95	-2,48	2,16	9,99	7,74
FEBRERO	1,74	-13,56	-3,30	1,50	-30,78	-13,72
MARZO	1,45	-16,30	-2,09	1,77	17,97	21,61
ABRIL	1,65	13,26	5,87	1,49	-15,71	-9,50
MAYO	1,62	-1,86	5,46	1,42	-4,64	-12,06
JUNIO	1,67	3,53	15,25	1,70	19,65	1,63
JULIO	2,26	34,95	52,80	2,19	28,54	-3,20
AGOSTO	1,90	-15,89	27,46			
SEPTIEMBRE	1,90	0,31	30,34			
OCTUBRE	2,00	5,04	40,57			
NOVIEMBRE	2,60	30,13	106,11			
DICIEMBRE	1,97	-24,41	58,63			